

COMISIÓN DE LA VERDAD Y RECONCILIACIÓN

ANEXO ESTADÍSTICO

CVR – Área de Sistemas de Información



PERÚ 1980 - 2000

ÍNDICE

ÍNDICE	3
PRESENTACIÓN	14
I. MUERTOS Y DESAPARECIDOS	18
A. GENERAL	19
GRÁFICOS	20
1. Porcentaje de casos reportados según presunto responsable grupal por período	21
2. Casos reportados según año en el que ocurrieron los hechos por presunto responsable grupal	22
3. Porcentaje de casos reportados según departamento por presunto responsable grupal	23
4. Casos reportados según edad y sexo de la víctima por presunto responsable grupal	24
5. Porcentaje de casos reportados según nivel educativo de la víctima por presunto responsable grupal	25
6. Porcentaje de casos reportados según estado civil de la víctima por presunto responsable grupal	26
7. Porcentaje de casos reportados según idioma materno de la víctima por presunto responsable grupal	27
8. Porcentaje de casos reportados según ocupación de la víctima por presunto responsable grupal	28
9. Porcentaje de casos reportados según religión de la víctima por presunto responsable grupal	29
MAPAS	30
1. Casos reportados según provincia 1980-2000	31
2. Casos reportados según provincia 1980-1982	32
3. Casos reportados según provincia 1983-1985	33
4. Casos reportados según provincia 1986-1988	34
5. Casos reportados según provincia 1989-1992	35
6. Casos reportados según provincia 1993-2000	36
7. Casos reportados según distrito 1980-2000	37
8. Casos reportados según distrito 1980-1982	38
9. Casos reportados según distrito 1983-1985	39
10. Casos reportados según distrito 1986-1988	40
11. Casos reportados según distrito 1989-1992	41
12. Casos reportados según distrito 1993-2000	42
13. Casos reportados según sexo de la víctima por departamento 1980-2000	43
14. Casos de desaparecidos reportados según presunto responsable grupal por departamento 1980-2000	44
15. Casos de desaparecidos reportados según provincia 1980-2000	45
16. Casos de desaparecidos reportados según distrito 1980-2000	46
17. Casos reportados atribuidos al PCP Sendero Luminoso según provincia 1980-2000	47
18. Casos reportados atribuidos al PCP Sendero Luminoso según provincia 1980-1982	48
19. Casos reportados atribuidos al PCP Sendero Luminoso según provincia 1983-1985	49

20. Casos reportados atribuidos al PCP Sendero Luminoso según provincia 1986-1988	50
21. Casos reportados atribuidos al PCP Sendero Luminoso según provincia 1989-1992	51
22. Casos reportados atribuidos al PCP Sendero Luminoso según provincia 1993-2000	52
23. Casos reportados atribuidos al PCP Sendero Luminoso según distrito 1980-2000	53
24. Casos reportados atribuidos al PCP Sendero Luminoso según distrito 1980-1982	54
25. Casos reportados atribuidos al PCP Sendero Luminoso según distrito 1983-1985	55
26. Casos reportados atribuidos al PCP Sendero Luminoso según distrito 1986-1988	56
27. Casos reportados atribuidos al PCP Sendero Luminoso según distrito 1989-1992	57
28. Casos reportados atribuidos al PCP Sendero Luminoso según distrito 1993-2000	58
29. Casos reportados atribuidos a Agentes del Estado según provincia 1980-2000	59
30. Casos reportados atribuidos a Agentes del Estado según provincia 1980-1982	60
31. Casos reportados atribuidos a Agentes del Estado según provincia 1983-1985	61
32. Casos reportados atribuidos a Agentes del Estado según provincia 1986-1988	62
33. Casos reportados atribuidos a Agentes del Estado según provincia 1989-1992	63
34. Casos reportados atribuidos a Agentes del Estado según provincia 1993-2000	64
35. Casos reportados atribuidos a Agentes del Estado según distrito 1980-2000	65
36. Casos reportados atribuidos a Agentes del Estado según distrito 1980-1982	66
37. Casos reportados atribuidos a Agentes del Estado según distrito 1983-1985	67
38. Casos reportados atribuidos a Agentes del Estado según distrito 1986-1988	68
39. Casos reportados atribuidos a Agentes del Estado según distrito 1989-1992	69
40. Casos reportados atribuidos a Agentes del Estado según distrito 1993-2000	70
41. Casos reportados atribuidos a los CADs según provincia 1980-2000	71
42. Casos reportados atribuidos a los CADs según provincia 1980-1982	72
43. Casos reportados atribuidos a los CADs según provincia 1983-1985	73
44. Casos reportados atribuidos a los CADs según provincia 1986-1988	74
45. Casos reportados atribuidos a los CADs según provincia 1989-1992	75
46. Casos reportados atribuidos a los CADs según provincia 1993-2000	76
47. Casos reportados atribuidos a los CADs según distrito 1980-2000	77
48. Casos reportados atribuidos a los CADs según distrito 1980-1982	78
49. Casos reportados atribuidos a los CADs según distrito 1983-1985	79
50. Casos reportados atribuidos a los CADs según distrito 1986-1988	80
51. Casos reportados atribuidos a los CADs según distrito 1989-1992	81
52. Casos reportados atribuidos a los CADs según distrito 1993-2000	82
CUADROS	83
1. Casos reportados según año por presunto responsable grupal	84
2. Casos reportados según departamento por presunto responsable grupal	85
3. Casos reportados según características de la víctima por presunto responsable grupal	86
B. ÁREAS RURALES	87
GRÁFICOS	88
1. Porcentaje de casos reportados según presunto responsable grupal por período	89
2. Casos reportados según año en el que ocurrieron los hechos por presunto responsable grupal	90
3. Porcentaje de casos reportados según departamento por presunto responsable grupal	91
4. Casos reportados según edad y sexo de la víctima por presunto responsable grupal	92

5.	Porcentaje de casos reportados según nivel educativo de la víctima por presunto responsable grupal	93
6.	Porcentaje de casos reportados según estado civil de la víctima por presunto responsable grupal	94
7.	Porcentaje de casos reportados según idioma materno de la víctima por presunto responsable grupal	95
8.	Porcentaje de casos reportados según ocupación de la víctima por presunto responsable grupal	96
9.	Porcentaje de casos reportados según religión de la víctima por presunto responsable grupal	97
	CUADROS	98
1.	Casos reportados según año por presunto responsable grupal	99
2.	Casos reportados según departamento por presunto responsable grupal	100
3.	Casos reportados según características de la víctima por presunto responsable grupal	101
C.	ÁREAS URBANAS.....	102
	GRÁFICOS	103
1.	Porcentaje de casos reportados según presunto responsable grupal por período	104
2.	Casos reportados según año en el que ocurrieron los hechos por presunto responsable grupal	105
3.	Porcentaje de casos reportados según departamento por presunto responsable grupal	106
4.	Casos reportados según edad y sexo de la víctima por presunto responsable grupal	107
5.	Porcentaje de casos reportados según nivel educativo de la víctima por presunto responsable grupal	108
6.	Porcentaje de casos reportados según estado civil de la víctima por presunto responsable grupal	109
7.	Porcentaje de casos reportados según idioma materno de la víctima por presunto responsable grupal	110
8.	Porcentaje de casos reportados según ocupación de la víctima por presunto responsable grupal	111
9.	Porcentaje de casos reportados según religión de la víctima por presunto responsable grupal	112
	CUADROS	113
1.	Casos reportados según año por presunto responsable grupal	114
2.	Casos reportados según departamento por presunto responsable grupal	115
3.	Casos reportados según características de la víctima por presunto responsable grupal	116
D.	IDIOMA MATERNO QUECHUA.....	117
	GRÁFICOS	118
1.	Porcentaje de casos reportados según presunto responsable grupal por período	119
2.	Casos reportados según año en el que ocurrieron los hechos por presunto responsable grupal	120
3.	Porcentaje de casos reportados según departamento por presunto responsable grupal	121

4.	Casos reportados según edad y sexo de la víctima por presunto responsable grupal	122
5.	Porcentaje de casos reportados según nivel educativo de la víctima por presunto responsable grupal	123
6.	Porcentaje de casos reportados según estado civil de la víctima por presunto responsable grupal	124
7.	Porcentaje de casos reportados según ocupación de la víctima por presunto responsable grupal	125
8.	Porcentaje de casos reportados según religión de la víctima por presunto responsable grupal	126
	MAPAS	127
1.	Casos reportados según idioma materno por departamento.....	128
2.	Casos reportados de idioma materno quechua según provincia 1980-2000.....	129
3.	Casos reportados de idioma materno quechua según distrito 1980-2000	130
	CUADROS	131
1.	Casos reportados según año por presunto responsable grupal	132
2.	Casos reportados según departamento por presunto responsable grupal	133
3.	Casos reportados según características de la víctima por presunto responsable grupal.....	134
E.	IDIOMA MATERNO CASTELLANO	135
	GRÁFICOS	136
1.	Porcentaje de casos reportados según presunto responsable grupal por período	137
2.	Casos reportados según año en el que ocurrieron los hechos por presunto responsable grupal	138
3.	Porcentaje de casos reportados según departamento por presunto responsable grupal.....	139
4.	Casos reportados según edad y sexo de la víctima por presunto responsable grupal	140
5.	Porcentaje de casos reportados según nivel educativo de la víctima por presunto responsable grupal	141
6.	Porcentaje de casos reportados según estado civil de la víctima por presunto responsable grupal	142
7.	Porcentaje de casos reportados según ocupación de la víctima por presunto responsable grupal	143
8.	Porcentaje de casos reportados según religión de la víctima por presunto responsable grupal	144
	MAPAS	145
1.	Casos reportados de idioma materno castellano según provincia 1980-2000	146
2.	Casos reportados de idioma materno castellano según distrito 1980-2000	147
	CUADROS	148
1.	Casos reportados según año por presunto responsable grupal	149
2.	Casos reportados según departamento por presunto responsable grupal.....	150
3.	Casos reportados según características de la víctima por presunto responsable grupal.....	151
F.	AYACUCHO.....	152
	GRÁFICOS	153
1.	Porcentaje de casos reportados según presunto responsable grupal por período	154

2.	Casos reportados según año en el que ocurrieron los hechos por presunto responsable grupal	155
3.	Porcentaje de casos reportados según provincia por presunto responsable grupal	156
4.	Casos reportados según edad y sexo de la víctima por presunto responsable grupal	157
5.	Porcentaje de casos reportados según nivel educativo de la víctima por presunto responsable grupal	158
6.	Porcentaje de casos reportados según estado civil de la víctima por presunto responsable grupal	159
7.	Porcentaje de casos reportados según idioma materno de la víctima por presunto responsable grupal	160
8.	Porcentaje de casos reportados según ocupación de la víctima por presunto responsable grupal	161
9.	Porcentaje de casos reportados según religión de la víctima por presunto responsable grupal	162
	MAPAS	163
1.	Casos reportados según provincia 1980-2000.....	164
2.	Casos reportados según provincia 1980-1982.....	165
3.	Casos reportados según provincia 1983-1985.....	166
4.	Casos reportados según provincia 1986-1988.....	167
5.	Casos reportados según provincia 1989-1992.....	168
6.	Casos reportados según provincia 1993-2000.....	169
7.	Casos reportados según distrito 1980-2000	170
8.	Casos reportados según distrito 1980-1982	171
9.	Casos reportados según distrito 1983-1985	172
10.	Casos reportados según distrito 1986-1988	173
11.	Casos reportados según distrito 1989-1992	174
12.	Casos reportados según distrito 1993-2000	175
13.	Casos reportados según idioma materno de la víctima por provincia 1980-2000	176
14.	Casos reportados atribuidos al PCP Sendero Luminoso según provincia 1980-2000	177
15.	Casos reportados atribuidos al PCP Sendero Luminoso según provincia 1980-1982	178
16.	Casos reportados atribuidos al PCP Sendero Luminoso según provincia 1983-1985	179
17.	Casos reportados atribuidos al PCP Sendero Luminoso según provincia 1986-1988	180
18.	Casos reportados atribuidos al PCP Sendero Luminoso según provincia 1989-1992	181
19.	Casos reportados atribuidos al PCP Sendero Luminoso según provincia 1993-2000	182
20.	Casos reportados atribuidos al PCP Sendero Luminoso según distrito 1980-2000	183
21.	Casos reportados atribuidos al PCP Sendero Luminoso según distrito 1980-1982	184
22.	Casos reportados atribuidos al PCP Sendero Luminoso según distrito 1983-1985	185
23.	Casos reportados atribuidos al PCP Sendero Luminoso según distrito 1986-1988	186
24.	Casos reportados atribuidos al PCP Sendero Luminoso según distrito 1989-1992	187
25.	Casos reportados atribuidos al PCP Sendero Luminoso según distrito 1993-2000	188
26.	Casos reportados atribuidos a Agentes del Estado según provincia 1980-2000	189
27.	Casos reportados atribuidos a Agentes del Estado según provincia 1980-1982	190
28.	Casos reportados atribuidos a Agentes del Estado según provincia 1983-1985	191
29.	Casos reportados atribuidos a Agentes del Estado según provincia 1986-1988	192
30.	Casos reportados atribuidos a Agentes del Estado según provincia 1989-1992	193
31.	Casos reportados atribuidos a Agentes del Estado según provincia 1993-2000	194

32. Casos reportados atribuidos a Agentes del Estado según distrito 1980-2000	195
33. Casos reportados atribuidos a Agentes del Estado según distrito 1980-1982	196
34. Casos reportados atribuidos a Agentes del Estado según distrito 1983-1985	197
35. Casos reportados atribuidos a Agentes del Estado según distrito 1986-1988	198
36. Casos reportados atribuidos a Agentes del Estado según distrito 1989-1992	199
37. Casos reportados atribuidos a Agentes del Estado según distrito 1993-2000	200
38. Casos reportados atribuidos a los CADs según provincia 1980-2000.....	201
39. Casos reportados atribuidos a los CADs según provincia 1980-1982.....	202
40. Casos reportados atribuidos a los CADs según provincia 1983-1985.....	203
41. Casos reportados atribuidos a los CADs según provincia 1986-1988.....	204
42. Casos reportados atribuidos a los CADs según provincia 1989-1992.....	205
43. Casos reportados atribuidos a los CADs según provincia 1993-2000.....	206
44. Casos reportados atribuidos a los CADs según distrito 1980-2000.....	207
45. Casos reportados atribuidos a los CADs según distrito 1980-1982.....	208
46. Casos reportados atribuidos a los CADs según distrito 1983-1985.....	209
47. Casos reportados atribuidos a los CADs según distrito 1986-1988.....	210
48. Casos reportados atribuidos a los CADs según distrito 1989-1992.....	211
49. Casos reportados atribuidos a los CADs según distrito 1993-2000.....	212
CUADROS	213
1. Casos reportados según año por presunto responsable grupal	214
2. Casos reportados según provincia por presunto responsable grupal.....	215
3. Casos reportados según características de la víctima por presunto responsable grupal.....	216
G. JUNÍN.....	217
GRÁFICOS	218
1. Porcentaje de casos reportados según presunto responsable grupal por período	219
2. Casos reportados según año en el que ocurrieron los hechos por presunto responsable grupal	220
3. Porcentaje de casos reportados según provincia por presunto responsable grupal	221
4. Casos reportados según edad y sexo de la víctima por presunto responsable grupal	222
5. Porcentaje de casos reportados según nivel educativo de la víctima por presunto responsable grupal	223
6. Porcentaje de casos reportados según estado civil de la víctima por presunto responsable grupal	224
7. Porcentaje de casos reportados según idioma materno de la víctima por presunto responsable grupal	225
8. Porcentaje de casos reportados según ocupación de la víctima por presunto responsable grupal	226
9. Porcentaje de casos reportados según religión de la víctima por presunto responsable grupal	227
MAPAS	228
1. Casos reportados según provincia 1980-2000.....	229
2. Casos reportados según distrito 1980-2000	230
3. Casos reportados atribuidos al PCP-SL según provincia 1980-2000	231
4. Casos reportados atribuidos al PCP-SL según distrito 1980-2000.....	232
5. Casos reportados atribuidos a Agentes del Estado según provincia 1980-2000	233

6.	Casos reportados atribuidos a Agentes del Estado según distrito 1980-2000	234
7.	Casos reportados atribuidos a los CADs según provincia 1980-2000.....	235
8.	Casos reportados atribuidos a los CADs según distrito 1980-2000.....	236
9.	Casos reportados según idioma materno de la víctima por provincia 1980-2000	237
	CUADROS	238
1.	Casos reportados según año por presunto responsable grupal	239
2.	Casos reportados según provincia por presunto responsable grupal.....	240
3.	Casos reportados según características de la víctima por presunto responsable grupal.....	241
H.	HUÁNUCO	242
	GRÁFICOS	243
1.	Porcentaje de casos reportados según presunto responsable grupal por período	244
2.	Casos reportados según año en el que ocurrieron los hechos por presunto responsable grupal	245
3.	Porcentaje de casos reportados según provincia por presunto responsable grupal	246
4.	Casos reportados según edad y sexo de la víctima por presunto responsable grupal	247
5.	Porcentaje de casos reportados según nivel educativo de la víctima por presunto responsable grupal	248
6.	Porcentaje de casos reportados según estado civil de la víctima por presunto responsable grupal	249
7.	Porcentaje de casos reportados según idioma materno de la víctima por presunto responsable grupal	250
8.	Porcentaje de casos reportados según ocupación de la víctima por presunto responsable grupal	251
9.	Porcentaje de casos reportados según religión de la víctima por presunto responsable grupal	252
	MAPAS	253
1.	Casos reportados según provincia 1980-2000.....	254
2.	Casos reportados según distrito 1980-2000	255
3.	Casos reportados atribuidos al PCP-SL según provincia 1980-2000	256
4.	Casos reportados atribuidos al PCP-SL según distrito 1980-2000.....	257
5.	Casos reportados atribuidos a Agentes del Estado según provincia 1980-2000	258
6.	Casos reportados atribuidos a Agentes del Estado según distrito 1980-2000	259
7.	Casos reportados atribuidos a los CADs según provincia 1980-2000.....	260
8.	Casos reportados atribuidos a los CADs según distrito 1980-2000.....	261
9.	Casos reportados según idioma materno de la víctima por provincia 1980-2000	262
	CUADROS	263
1.	Casos reportados según año por presunto responsable grupal	264
2.	Casos reportados según provincia por presunto responsable grupal.....	265
3.	Casos reportados según características de la víctima por presunto responsable grupal.....	266
II.	CRÍMENES Y VIOLACIONES A LOS DERECHOS HUMANOS.....	267
I.	ASESINATOS Y EJECUCIONES EXTRAJUDICIALES.....	268
	GRÁFICOS	269
1.	Porcentaje de casos reportados según presunto responsable grupal por período	270

2.	Casos reportados según año en el que ocurrieron los hechos por presunto responsable grupal	271
3.	Porcentaje de casos reportados según departamento por presunto responsable grupal.....	272
4.	Casos reportados según edad y sexo de la víctima por presunto responsable grupal	273
5.	Porcentaje de casos reportados según nivel educativo de la víctima por presunto responsable grupal	274
6.	Porcentaje de casos reportados según estado civil de la víctima por presunto responsable grupal	275
7.	Porcentaje de casos reportados según idioma materno de la víctima por presunto responsable grupal	276
8.	Porcentaje de casos reportados según ocupación de la víctima por presunto responsable grupal	277
9.	Porcentaje de casos reportados según religión de la víctima por presunto responsable grupal	278
	CUADROS	279
1.	Casos reportados según año por presunto responsable grupal	280
2.	Casos reportados según departamento por presunto responsable grupal	281
3.	Casos reportados según características de la víctima por presunto responsable grupal.....	282
J.	EJECUCIONES EXTRAJUDICIALES.....	283
	GRÁFICOS	284
1.	Porcentaje de casos reportados según presunto responsable grupal por período	285
2.	Casos reportados según año en el que ocurrieron los hechos por presunto responsable grupal	286
3.	Porcentaje de casos reportados según departamento por presunto responsable grupal.....	287
4.	Casos reportados según edad y sexo de la víctima por presunto responsable grupal	288
5.	Porcentaje de casos reportados según nivel educativo de la víctima por presunto responsable grupal	289
6.	Porcentaje de casos reportados según estado civil de la víctima por presunto responsable grupal	290
7.	Porcentaje de casos reportados según idioma materno de la víctima por presunto responsable grupal	291
8.	Porcentaje de casos reportados según ocupación de la víctima por presunto responsable grupal	292
9.	Porcentaje de casos reportados según religión de la víctima por presunto responsable grupal	293
	CUADROS	294
1.	Casos reportados según año por presunto responsable grupal	295
2.	Casos reportados según departamento por presunto responsable grupal.....	296
3.	Casos reportados según características de la víctima por presunto responsable grupal.....	297

K. DESAPARICIONES FORZADAS.....	298
GRÁFICOS	299
1. Porcentaje de casos reportados según presunto responsable grupal por período	300
2. Casos reportados según año en el que ocurrieron los hechos por presunto responsable grupal	301
3. Porcentaje de casos reportados según departamento por presunto responsable grupal.....	302
4. Casos reportados según edad y sexo de la víctima por presunto responsable grupal	303
5. Porcentaje de casos reportados según nivel educativo de la víctima por presunto responsable grupal	304
6. Porcentaje de casos reportados según estado civil de la víctima por presunto responsable grupal	305
7. Porcentaje de casos reportados según idioma materno de la víctima por presunto responsable grupal	306
8. Porcentaje de casos reportados según ocupación de la víctima por presunto responsable grupal	307
9. Porcentaje de casos reportados según religión de la víctima por presunto responsable grupal	308
CUADROS	309
1. Casos reportados según año por presunto responsable grupal	310
2. Casos reportados según departamento por presunto responsable grupal.....	311
3. Casos reportados según características de la víctima por presunto responsable grupal.....	312
L. TORTURA.....	313
GRÁFICOS	314
1. Porcentaje de casos reportados según presunto responsable grupal por período	315
2. Casos reportados según año en el que ocurrieron los hechos por presunto responsable grupal	316
3. Porcentaje de casos reportados según departamento por presunto responsable grupal.....	317
4. Casos reportados según edad y sexo de la víctima por presunto responsable grupal	318
5. Porcentaje de casos reportados según nivel educativo de la víctima por presunto responsable grupal	319
6. Porcentaje de casos reportados según estado civil de la víctima por presunto responsable grupal	320
7. Porcentaje de casos reportados según idioma materno de la víctima por presunto responsable grupal	321
8. Porcentaje de casos reportados según ocupación de la víctima por presunto responsable grupal	322
9. Porcentaje de casos reportados según religión de la víctima por presunto responsable grupal	323
CUADROS	324
1. Casos reportados según año por presunto responsable grupal	325
2. Casos reportados según departamento por presunto responsable grupal.....	326
3. Casos reportados según características de la víctima por presunto responsable grupal.....	327

M. TORTURA AGENTES DEL ESTADO	328
GRÁFICOS	329
1. Porcentaje de casos reportados según presunto responsable grupal por período	330
2. Casos reportados según año en el que ocurrieron los hechos por presunto responsable grupal	331
3. Porcentaje de casos reportados según departamento por presunto responsable grupal.....	332
4. Casos reportados según edad y sexo de la víctima por presunto responsable grupal	333
5. Porcentaje de casos reportados según nivel educativo de la víctima por presunto responsable grupal	334
6. Porcentaje de casos reportados según estado civil de la víctima por presunto responsable grupal	335
7. Porcentaje de casos reportados según idioma materno de la víctima por presunto responsable grupal	336
8. Porcentaje de casos reportados según ocupación de la víctima por presunto responsable grupal	337
9. Porcentaje de casos reportados según religión de la víctima por presunto responsable grupal	338
CUADROS	339
1. Casos reportados según año por presunto responsable grupal	340
2. Casos reportados según departamento por presunto responsable grupal.....	341
3. Casos reportados según características de la víctima por presunto responsable grupal.....	342
N. VIOLACIÓN SEXUAL.....	343
GRÁFICOS	344
1. Porcentaje de casos reportados según presunto responsable grupal por período	345
2. Casos reportados según año en el que ocurrieron los hechos por presunto responsable grupal	346
3. Porcentaje de casos reportados según departamento por presunto responsable grupal.....	347
4. Casos reportados según edad y sexo de la víctima por presunto responsable grupal	348
5. Porcentaje de casos reportados según nivel educativo de la víctima por presunto responsable grupal	349
6. Porcentaje de casos reportados según estado civil de la víctima por presunto responsable grupal	350
7. Porcentaje de casos reportados según idioma materno de la víctima por presunto responsable grupal	351
8. Porcentaje de casos reportados según ocupación de la víctima por presunto responsable grupal	352
9. Porcentaje de casos reportados según religión de la víctima por presunto responsable grupal	353
CUADROS	354
1. Casos reportados según año por presunto responsable grupal	355
2. Casos reportados según departamento por presunto responsable grupal.....	356
3. Casos reportados según características de la víctima por presunto responsable grupal.....	357

Ñ. VIOLACIÓN SEXUAL AGENTES DEL ESTADO	358
GRÁFICOS	359
1. Porcentaje de casos reportados según presunto responsable grupal por período	360
2. Casos reportados según año en el que ocurrieron los hechos por presunto responsable grupal	361
3. Porcentaje de casos reportados según departamento por presunto responsable grupal.....	362
4. Casos reportados según edad y sexo de la víctima por presunto responsable grupal	363
5. Porcentaje de casos reportados según nivel educativo de la víctima por presunto responsable grupal	364
6. Porcentaje de casos reportados según estado civil de la víctima por presunto responsable grupal	365
7. Porcentaje de casos reportados según idioma materno de la víctima por presunto responsable grupal	366
8. Porcentaje de casos reportados según ocupación de la víctima por presunto responsable grupal	367
9. Porcentaje de casos reportados según religión de la víctima por presunto responsable grupal	368
CUADROS	369
1. Casos reportados según año por presunto responsable grupal	370
2. Casos reportados según departamento por presunto responsable grupal.....	371
3. Casos reportados según características de la víctima por presunto responsable grupal.....	372
III. DETENIDOS POR DELITO DE TERRORISMO.....	373
CUADROS	374
1. Casos reportados según características del declarante por afiliación atribuida	375
MAPAS	376
1. Testimonios de penales recogidos por departamento	377
2. Testimonios de penales recogidos por provincia	378
IV. TESTIMONIOS Y DECLARANTES.....	379
CUADROS	380
1. Cantidad de testimonios recogidos según el idioma del entrevistado	381
2. Características de las personas que presentaron su testimonio	382
MAPAS	383
1. Cobertura de las sedes regionales de la CVR	384
2. Testimonios recogidos por departamento	385
3. Testimonios recogidos por provincia	386
4. Testimonios recogidos por distrito.....	387
5. Declarantes según sexo por departamento donde rindieron su testimonio.....	388
6. Declarantes según provincia donde rindieron su testimonio.....	389
7. Declarantes según provincia de residencia habitual.....	390
8. Declarantes según provincia de nacimiento.....	391

PRESENTACIÓN

PRESENTACIÓN

El 13 de noviembre del 2001 la CVR inició el complejo y arduo trabajo de recepción de testimonios de las víctimas, sus familiares o los testigos de los crímenes, violaciones de los derechos humanos y hechos de violencia ocurridos en el país durante los años 1980 al 2000. Al culminar su mandato, la base de datos de la CVR registra 16,917 testimonios individuales o colectivos, que representan a 18,217 declarantes, el 61% de los cuales es familiar directo de un peruano muerto o desaparecido durante esos años.

La información que proporcionan los testimonios es inagotable, en tanto ellos describen hechos y narran vivencias de miles de personas y comunidades que sufrieron la violencia de este período, y han sido una valiosa fuente de información para el análisis de los hechos ocurridos. En este anexo, estas experiencias, representadas en cifras, gráficos y mapas, nos dan respuestas a preguntas tales como ¿qué crímenes y violaciones de los derechos humanos ocurrieron? ¿quiénes fueron los principales agentes responsables? ¿cuáles fueron los lugares más afectados y en qué años? y, fundamentalmente: *¿quiénes eran las víctimas?*

La sistematización de la información que presentamos a continuación ha implicado un proceso largo de análisis, codificación y calificación de los hechos narrados y de las características sociodemográficas de las víctimas. Un primer nivel de ese análisis consistió en el empadronamiento de todas las personas muertas y desaparecidas entre 1980 y el 2000, identificadas con apellidos y nombres, y la depuración de esa lista a fin eliminar registros duplicados de personas. Sobre la base de los 16,917 testimonios recibidos, la CVR ha registrado información de 23,149¹ personas muertas o desaparecidas, de las cuales 22,507 fueron víctimas de asesinatos, ejecuciones extrajudiciales, desapariciones y atentados o ataques, y 642 fueron reportadas como muertas en situaciones de enfrentamiento armado.

En un segundo nivel del análisis, se reconstruyeron los hechos narrados. La reconstrucción de los hechos de violencia implicaba responder a las siguientes preguntas básicas: ¿quién le hizo qué a quién, cuándo, dónde y cómo?. A lo largo de esta reconstrucción se trabajó con varios testimonios que narraban los mismos hechos, documentos y fuentes adicionales, y se usaron los conceptos operativos proporcionados por el equipo jurídico de la CVR, que nos permitieron

¹ Con la finalidad de elaborar el presente anexo estadístico, la CVR trabajó con la información registrada en su base de datos hasta el 31 de julio del 2003. Sin embargo, al 24 de agosto del 2003 —fecha en la cual se cerró el procesamiento de información— el total de casos de muertos y desaparecidos que se llegaron a registrar en la base de datos de la CVR llegó a 23,969 personas.

registrar información más precisa sobre actos tales como torturas, violaciones sexuales, detenciones, secuestros, además de desapariciones forzadas, asesinatos y muertes en atentados o enfrentamientos. De esa forma, en esta etapa del trabajo se logró analizar el 70% de los testimonios recibidos² y se registraron 35,229 actos de crímenes, violaciones a los derechos humanos o hechos de violencia, de los cuales el 30.2% corresponde a asesinatos y ejecuciones extrajudiciales, el 17.2% a torturas, el 14.2% a desapariciones forzadas y el 1.4% a violaciones sexuales.

El anexo que presentamos comprende 4 partes:

- La primera parte corresponde a los muertos y desaparecidos, fuera de enfrentamientos, registrados durante la primera etapa del análisis que proporciona información sobre: los presuntos responsables grupales, el año y el lugar donde se produjeron las muertes y desapariciones, y las características sociodemográficas de las víctimas (sexo, edad, nivel educativo, estado civil, idioma materno, ocupación, religión y lugar de nacimiento). Esta información se presenta además desagregada por área urbana o rural,³ idioma materno de las víctimas, y los 3 departamentos más afectados: Ayacucho, Junín y Huánuco.⁴
- En la segunda parte del anexo se presenta la información de 4 principales actos de violación de los derechos humanos y crímenes registrados en la base de datos: asesinatos y ejecuciones extrajudiciales, torturas, desapariciones forzadas y violaciones sexuales. Esta información corresponde a lo que se llegó a registrar en la segunda etapa de análisis, y representa el 70% de los testimonios recibidos.
- En la tercera parte se presenta la información sociodemográfica de los detenidos por delito de terrorismo del PCP-SL y del MRTA, extraída de los 1,159 testimonios recopilados por la CVR en los diferentes establecimientos penales del país.
- Finalmente, en la cuarta parte, presentamos información acerca de la cobertura de la CVR para la recepción de testimonios y las principales características de los declarantes.

² Como lo indica su mandato, el 30% de los testimonios que no se lograron procesar en esta segunda etapa será transferido a la Defensoría del Pueblo, junto con todo el acervo documentario de la CVR. Se ha sistematizado la metodología empleada para el análisis por lo que le corresponderá al país y al Estado proporcionar los medios para que la Defensoría del Pueblo pueda culminar el procesamiento de los testimonios.

³ Se codificaron como urbanos todos los distritos en los cuales existía un centro poblado clasificado como ciudad según la tabla de ubigeos estándar del INEI al 2002.

⁴ Los archivos electrónicos de las bases de datos estadísticas incluyen la información de todos los departamentos afectados por el conflicto armado interno.

En el anexo digital, la CVR pone también a disposición de la ciudadanía los archivos informáticos de las bases de datos que se utilizaron para la elaboración del anexo estadístico. Esperamos que el público especializado (académicos, investigadores, promotores de los derechos humanos, instituciones del Estado) y la ciudadanía en general, encuentren en esta información una herramienta para profundizar la investigación y el conocimiento de nuestra historia reciente con el objetivo de comprenderla, honrar la memoria de las víctimas y evitar que los trágicos eventos allí reflejados vuelvan a repetirse.

I. MUERTOS Y DESAPARECIDOS

A. INFORMACIÓN GENERAL

- GRÁFICOS**
- MAPAS**
- CUADROS**

GRÁFICOS

GRÁFICO 1
PERÚ 1980-2000: PORCENTAJE DE MUERTOS Y DESAPARECIDOS REPORTADOS A LA CVR SEGÚN
PRESUNTO RESPONSABLE GRUPAL POR PERÍODO EN EL QUE OCURRIERON LOS HECHOS



GRÁFICO 2
PERÚ 1980-2000: CANTIDAD DE MUERTOS Y DESAPARECIDOS REPORTADOS A LA CVR SEGÚN
AÑO EN EL QUE OCURRIERON LOS HECHOS POR PRESUNTO RESPONSABLE GRUPAL

TOTAL



PCP SENDERO LUMINOSO

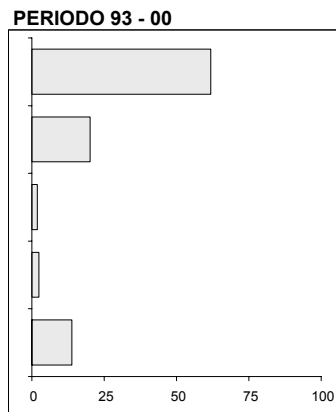
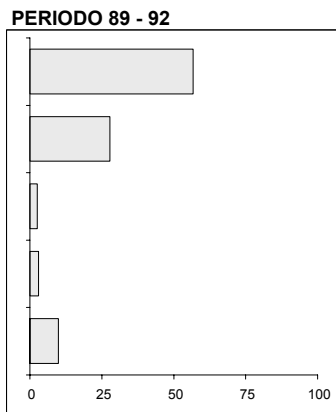
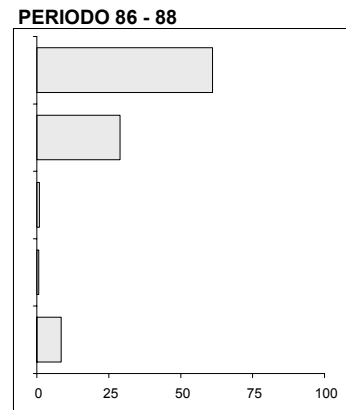
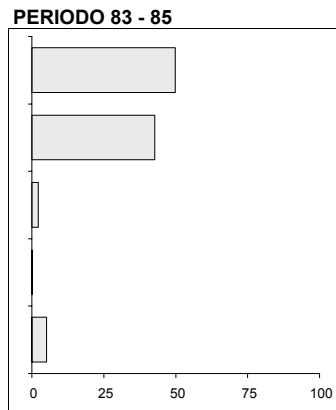
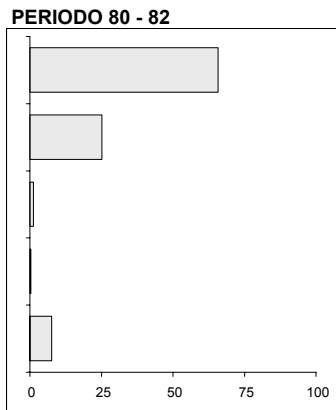
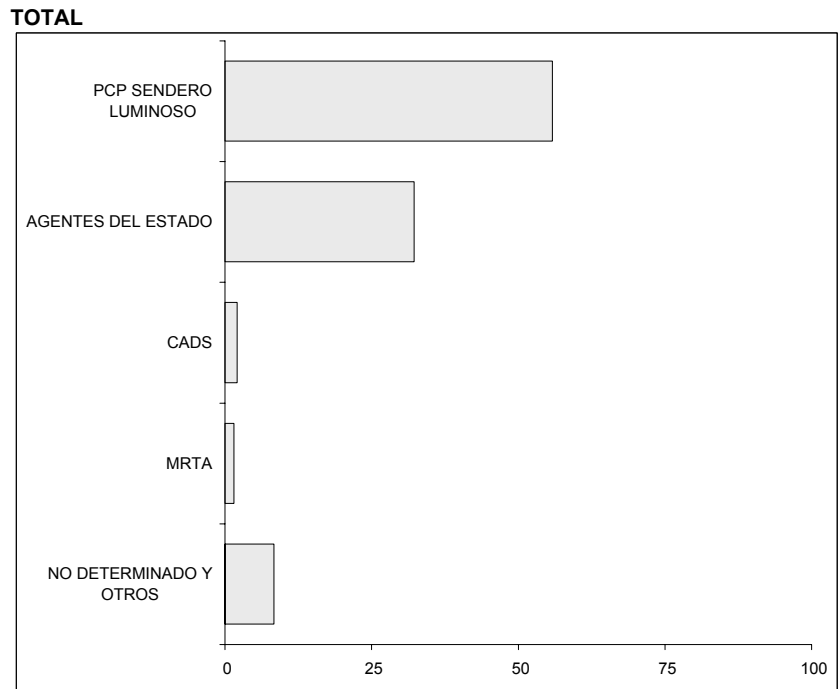
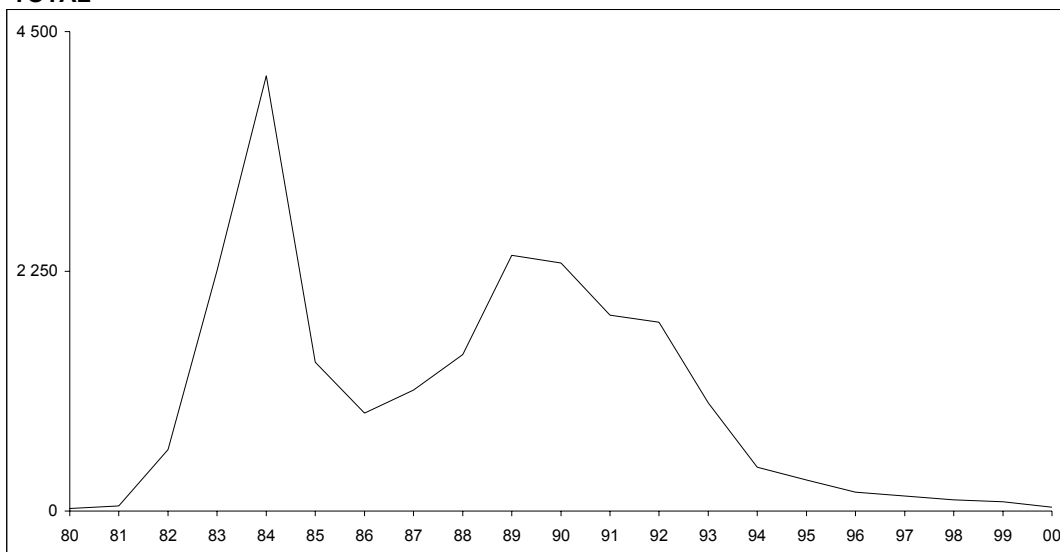
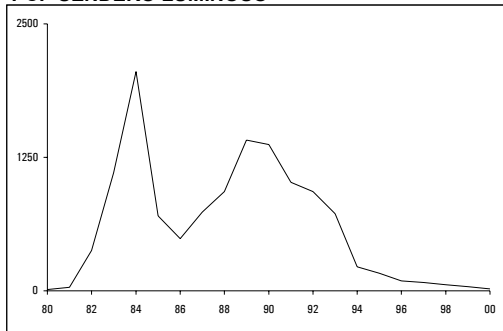

AGENTES DEL ESTADO

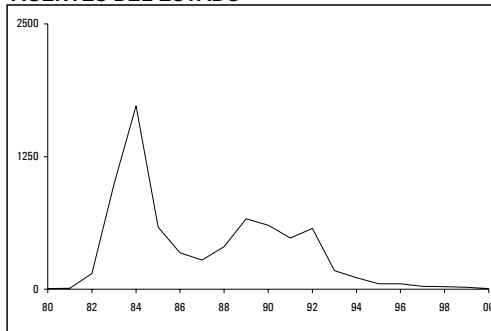

CADS

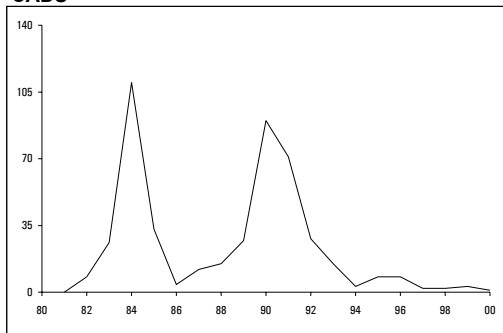

MRTA

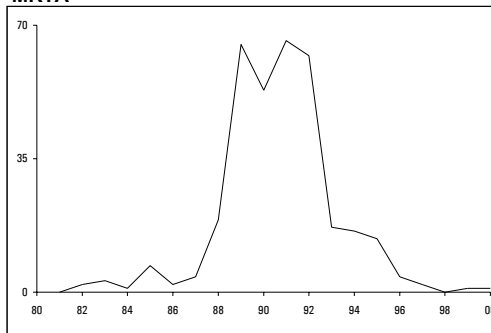

Nota: La escala gráfica empleada para las RONDAS y el MRTA es diferente a la de los gráficos del PCP-SL y Agentes del Estado

GRÁFICO 3
PERÚ 1980-2000: PORCENTAJE DE MUERTOS Y DESAPARECIDOS REPORTADOS A LA CVR SEGÚN DEPARTAMENTO EN EL QUE OCURRIERON LOS HECHOS POR PRESUNTO RESPONSABLE GRUPAL

TOTAL

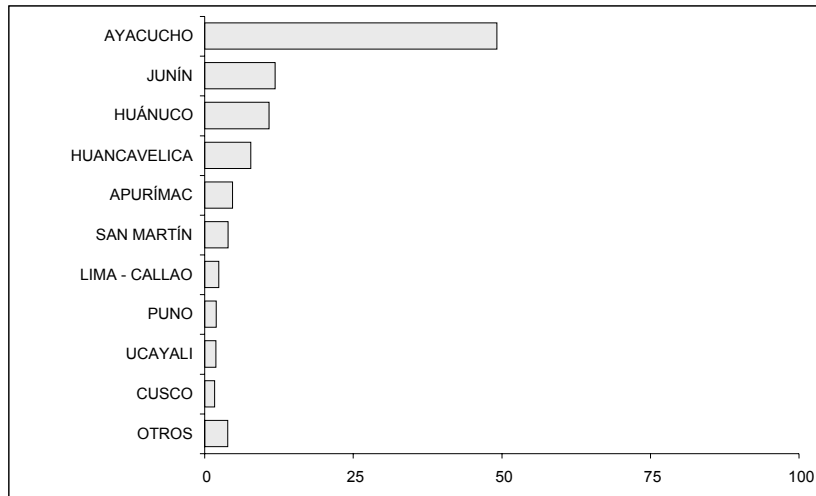

PCP SENDERO LUMINOSO

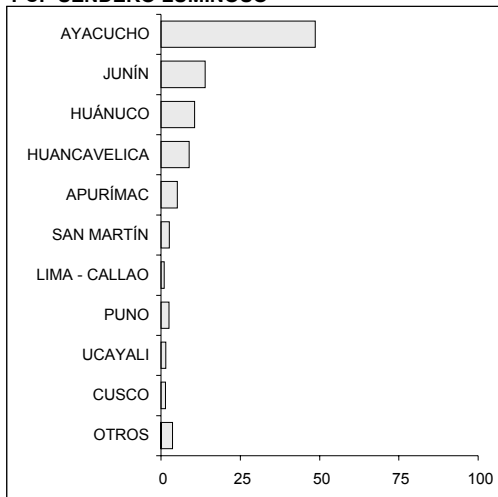

AGENTES DEL ESTADO

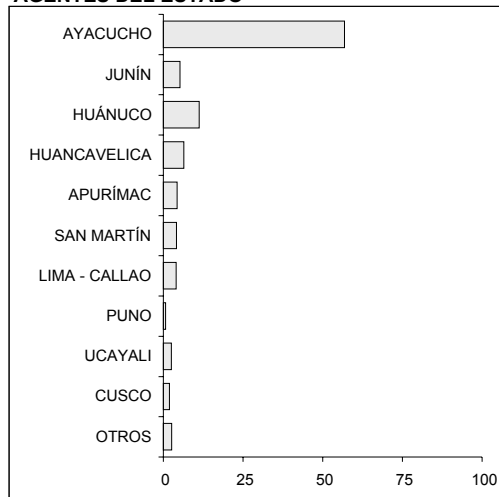

CADS

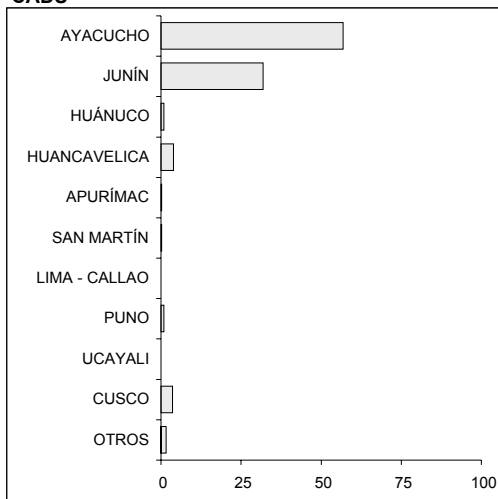

MRTA



GRÁFICO 4
PERÚ 1980-2000: CANTIDAD DE MUERTOS Y DESAPARECIDOS REPORTADOS A LA CVR SEGÚN
EDAD Y SEXO DE LA VÍCTIMA POR PRESUNTO RESPONSABLE GRUPAL



Nota: En los cálculos se han excluido los registros de personas sin información de sexo y edad 36.2%.

GRÁFICO 5
PERÚ 1980-2000: PORCENTAJE DE MUERTOS Y DESAPARECIDOS REPORTADOS A LA CVR SEGÚN NIVEL EDUCATIVO DE LA VÍCTIMA POR PRESUNTO RESPONSABLE GRUPAL

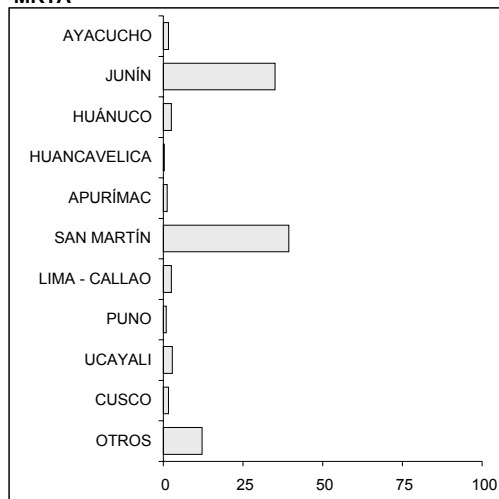
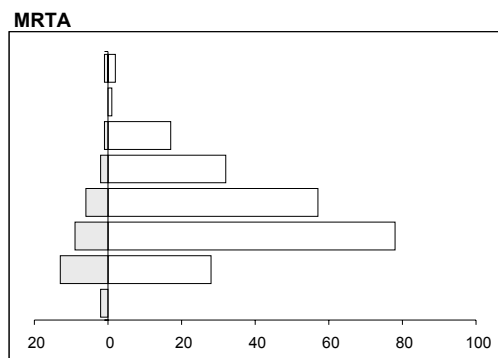
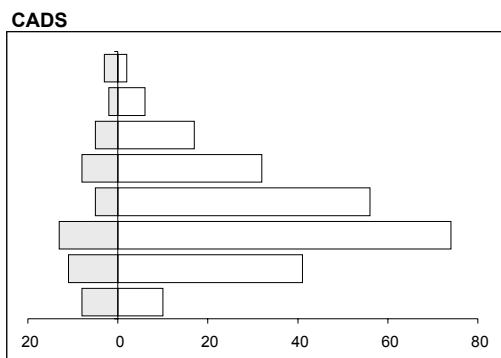
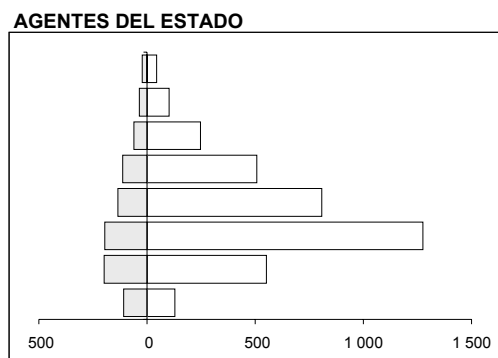
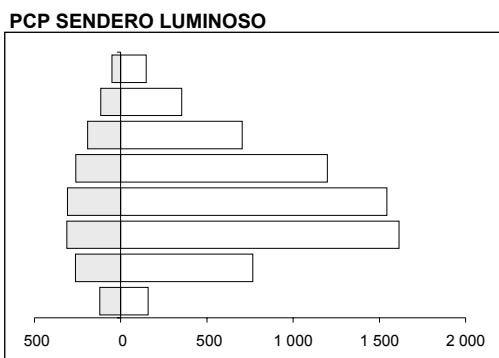
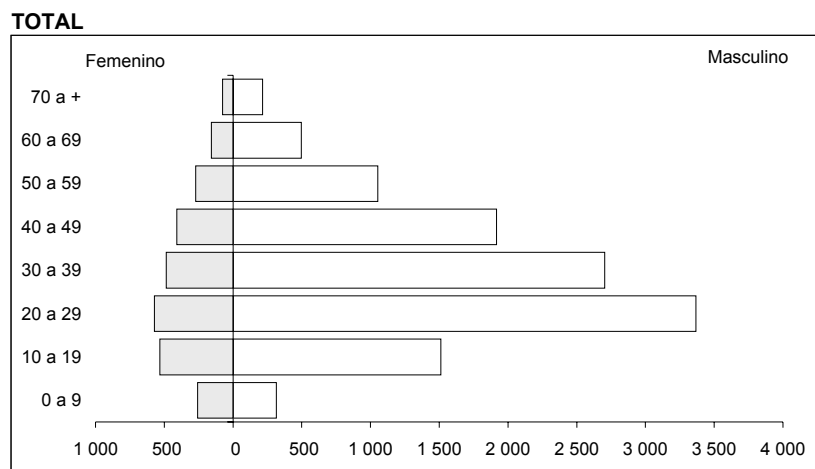
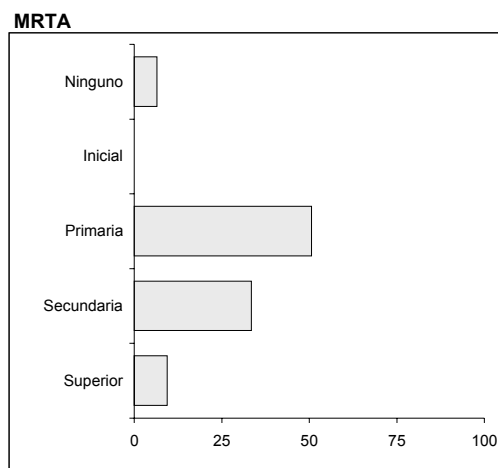
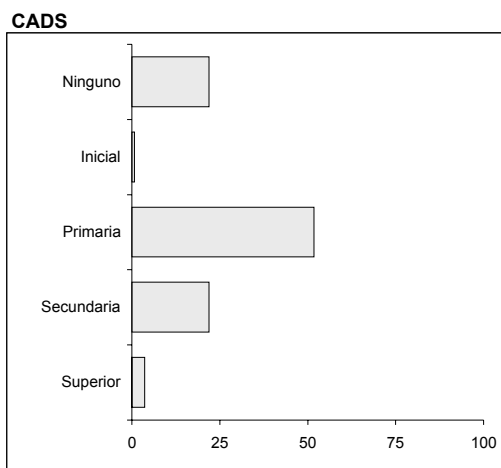
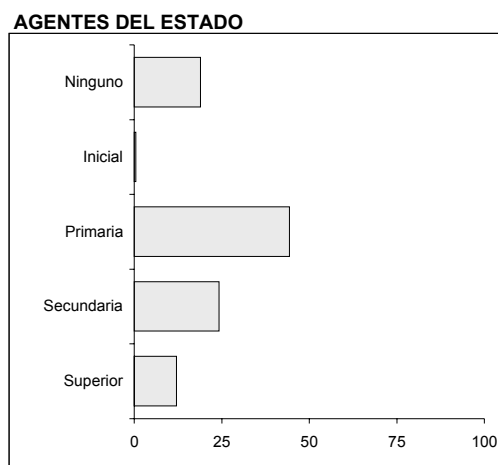
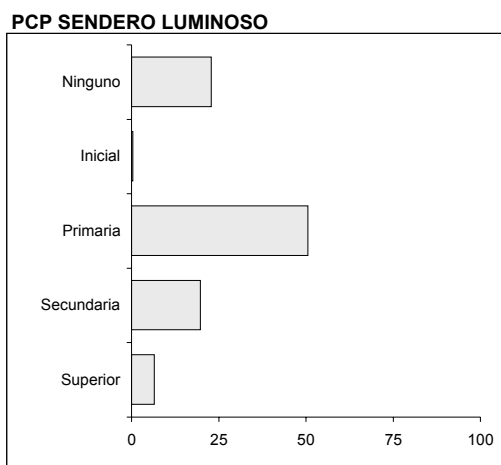
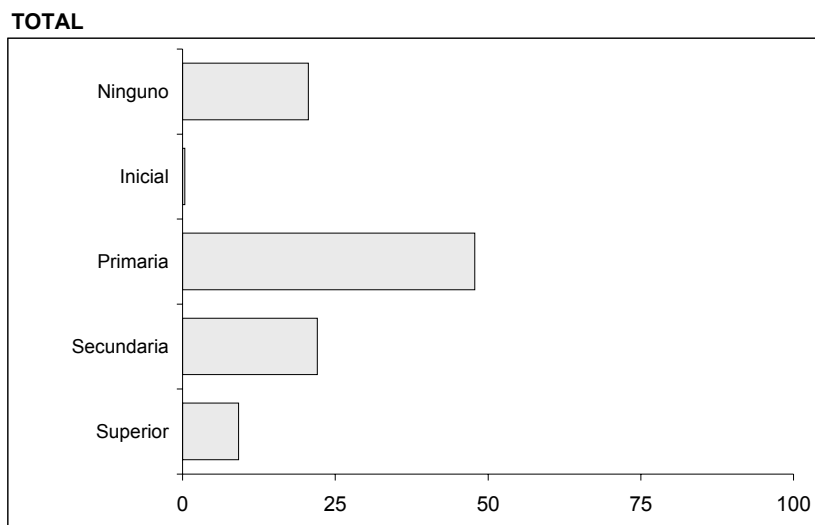

Nota: En los cálculos se han excluido los registros de personas sin información de nivel educativo: 37.3%.

GRÁFICO 6
PERÚ 1980-2000: PORCENTAJE DE MUERTOS Y DESAPARECIDOS REPORTADOS A LA CVR SEGÚN
ESTADO CIVIL DE LA VÍCTIMA POR PRESUNTO RESPONSABLE GRUPAL

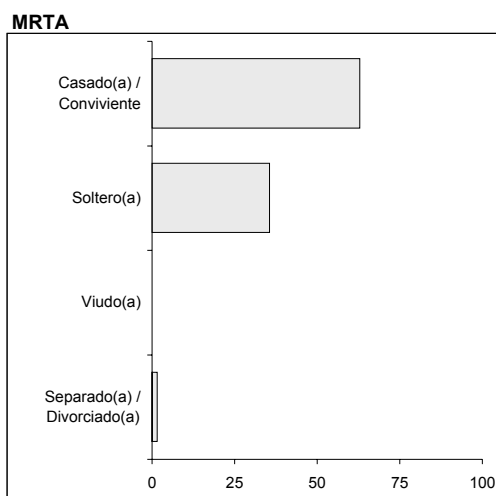
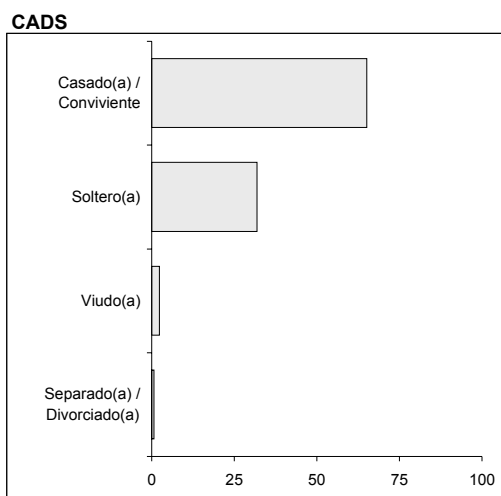
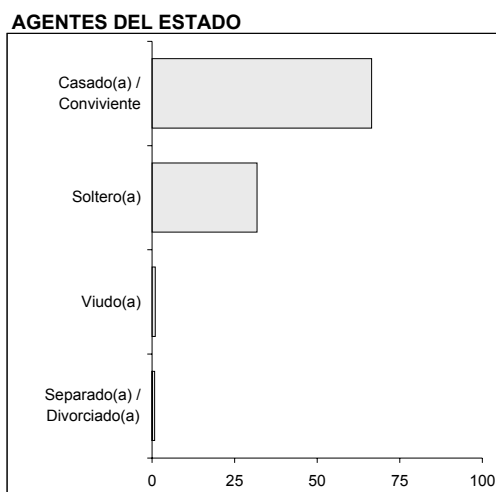
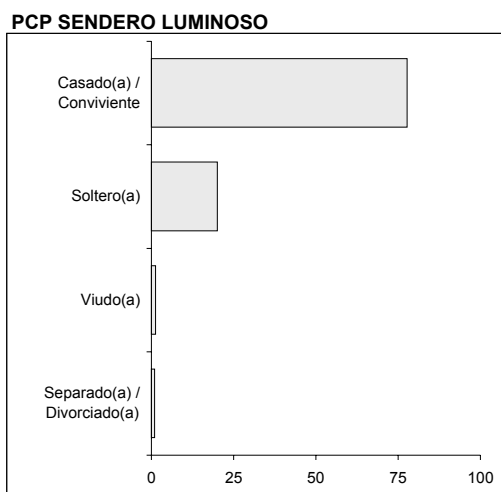
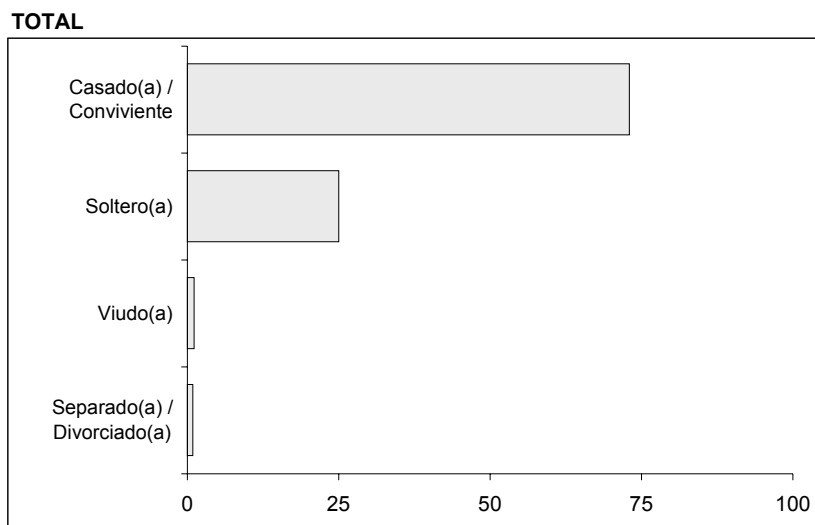

Nota: En los cálculos se han excluido los registros de personas sin información de estado civil: 36.3%.

GRÁFICO 7
PERÚ 1980-2000: PORCENTAJE DE MUERTOS Y DESAPARECIDOS REPORTADOS A LA CVR SEGÚN
IDIOMA MATERNO DE LA VÍCTIMA POR PRESUNTO RESPONSABLE GRUPAL

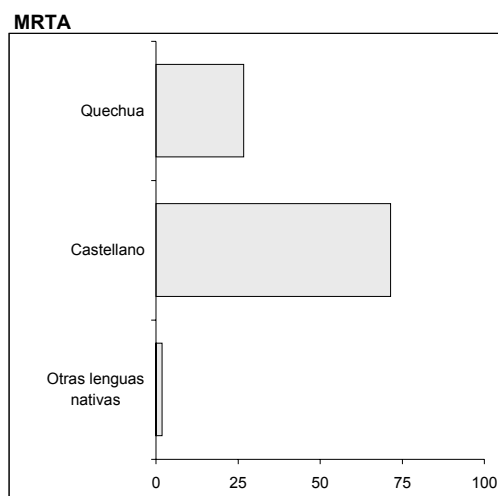
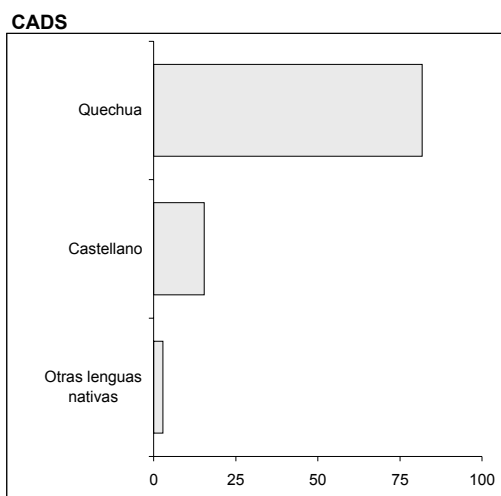
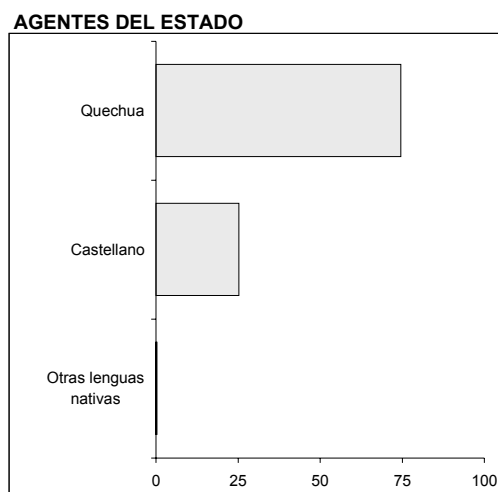
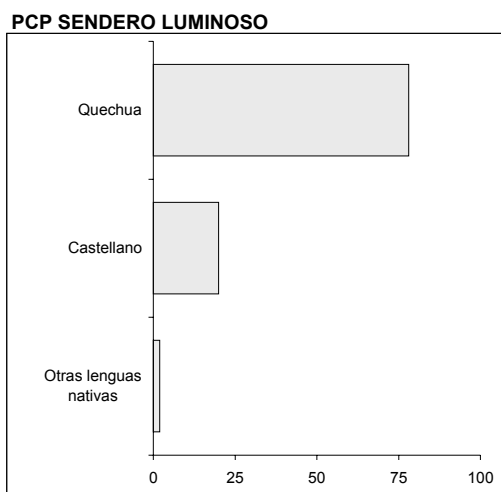
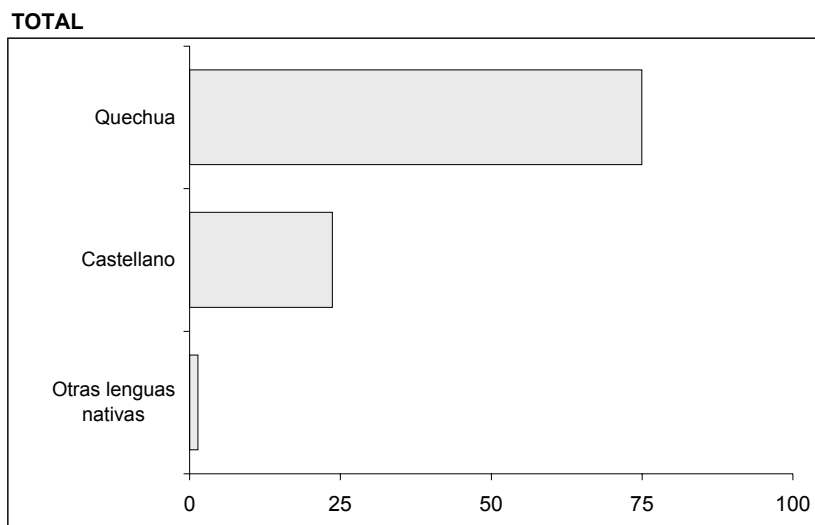

Nota: En los cálculos se han excluido los registros de personas sin información de idioma materno: 32.6%.

GRÁFICO 8
PERÚ 1980-2000: PORCENTAJE DE MUERTOS Y DESAPARECIDOS REPORTADOS A LA CVR SEGÚN
OCUPACIÓN DE LA VÍCTIMA POR PRESUNTO RESPONSABLE GRUPAL

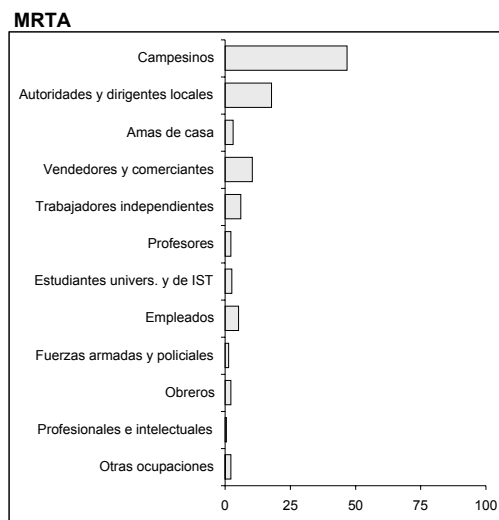
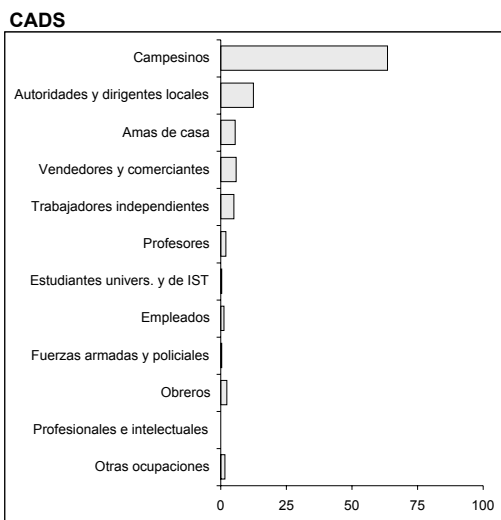
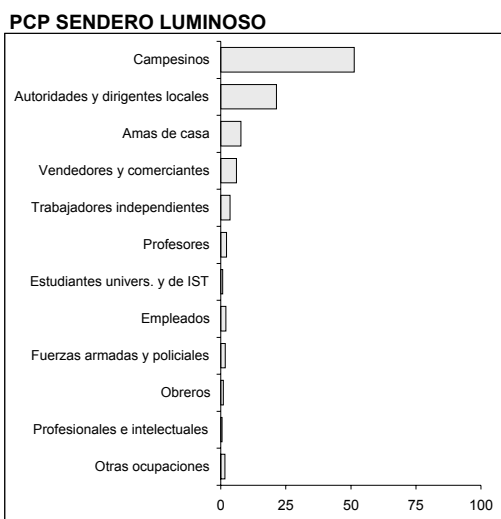
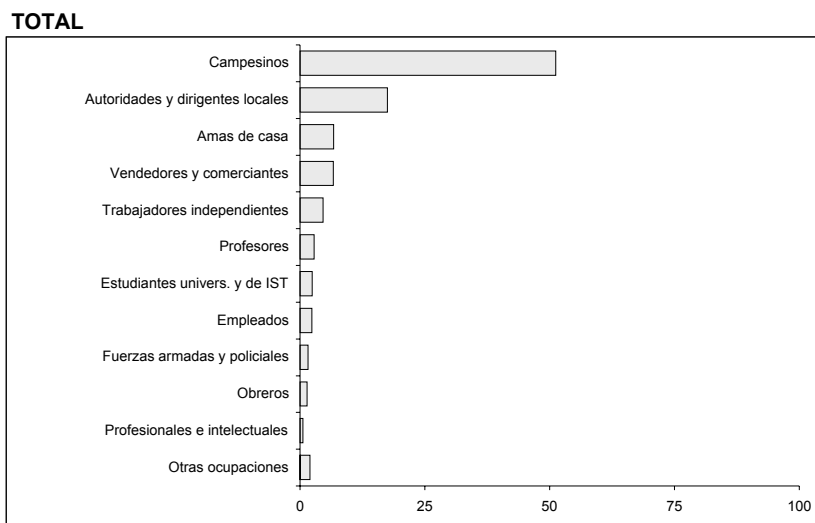

Nota: En los cálculos se han excluido los registros de personas sin información de ocupación: 40.2%.

GRÁFICO 9
PERÚ 1980-2000: PORCENTAJE DE MUERTOS Y DESAPARECIDOS REPORTADOS A LA CVR SEGÚN
RELIGIÓN DE LA VÍCTIMA POR PRESUNTO RESPONSABLE GRUPAL

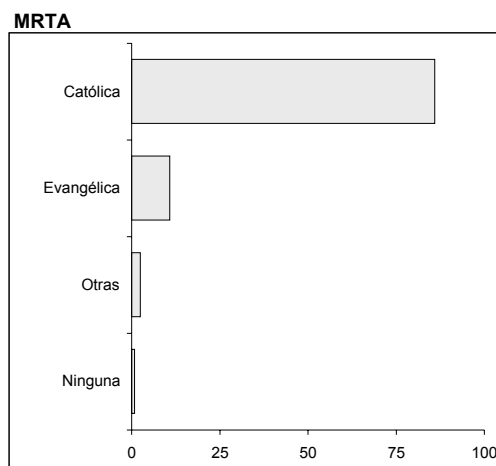
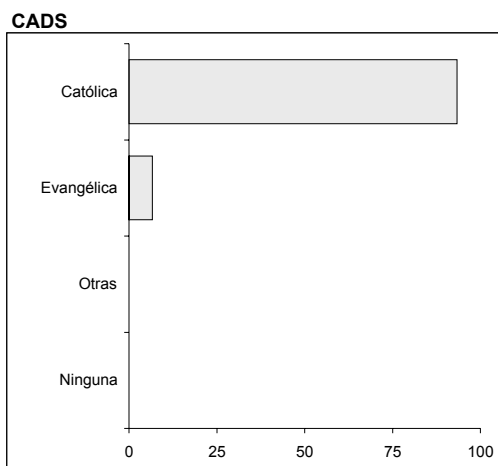
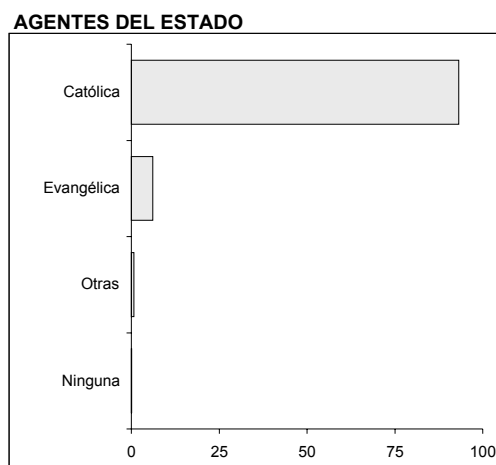
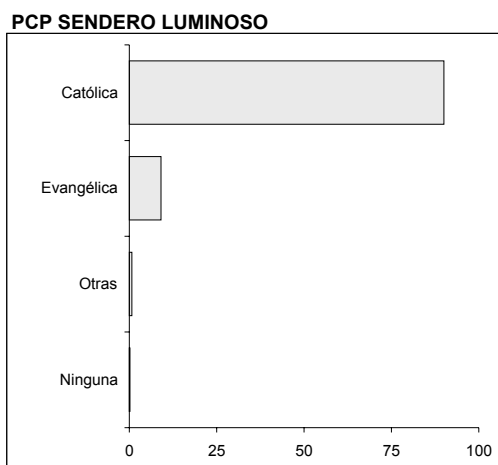
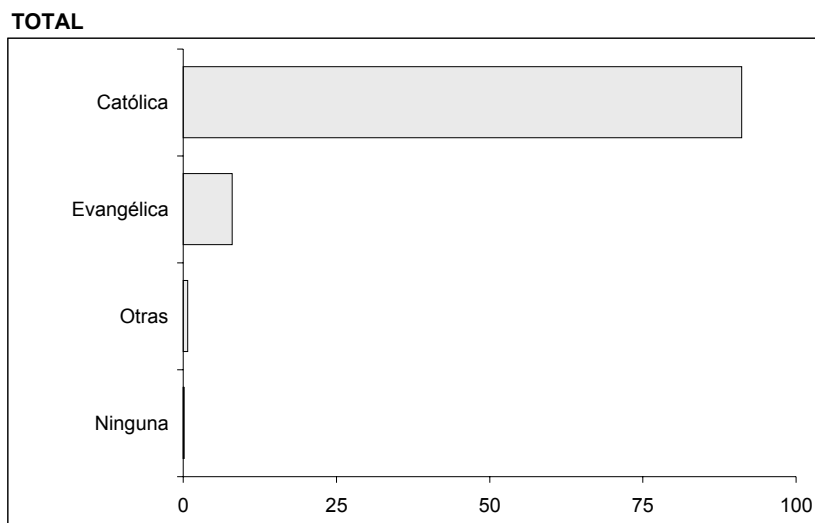

Nota: En los cálculos se han excluido los registros de personas sin información de religión: 37%.

MAPAS

MAPA 1. PERÚ 1980 – 2000. CANTIDAD DE MUERTOS Y DESAPARECIDOS REPORTADOS A LA CVR SEGÚN PROVINCIA

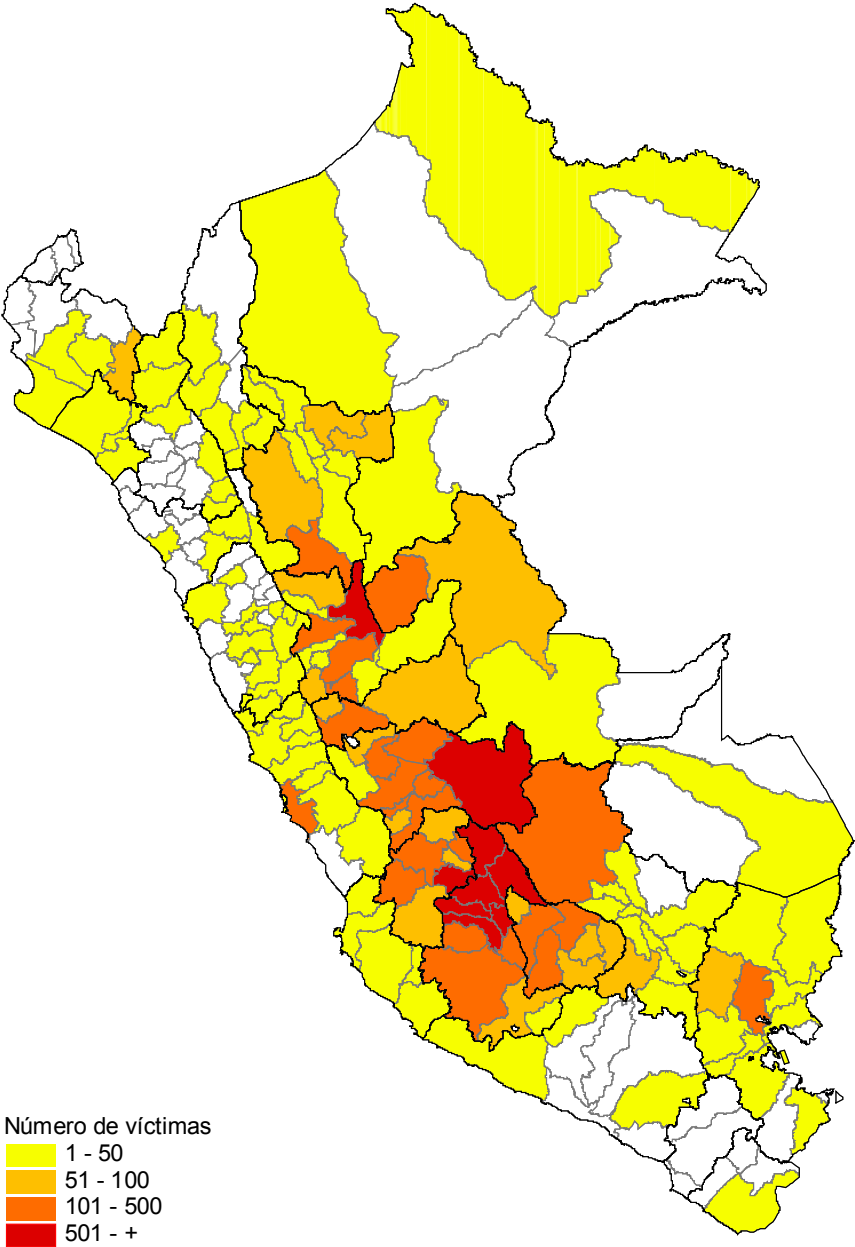

MAPA 2. PERÚ 1980 – 1982. CANTIDAD DE MUERTOS Y DESAPARECIDOS REPORTADOS A LA CVR SEGÚN PROVINCIA

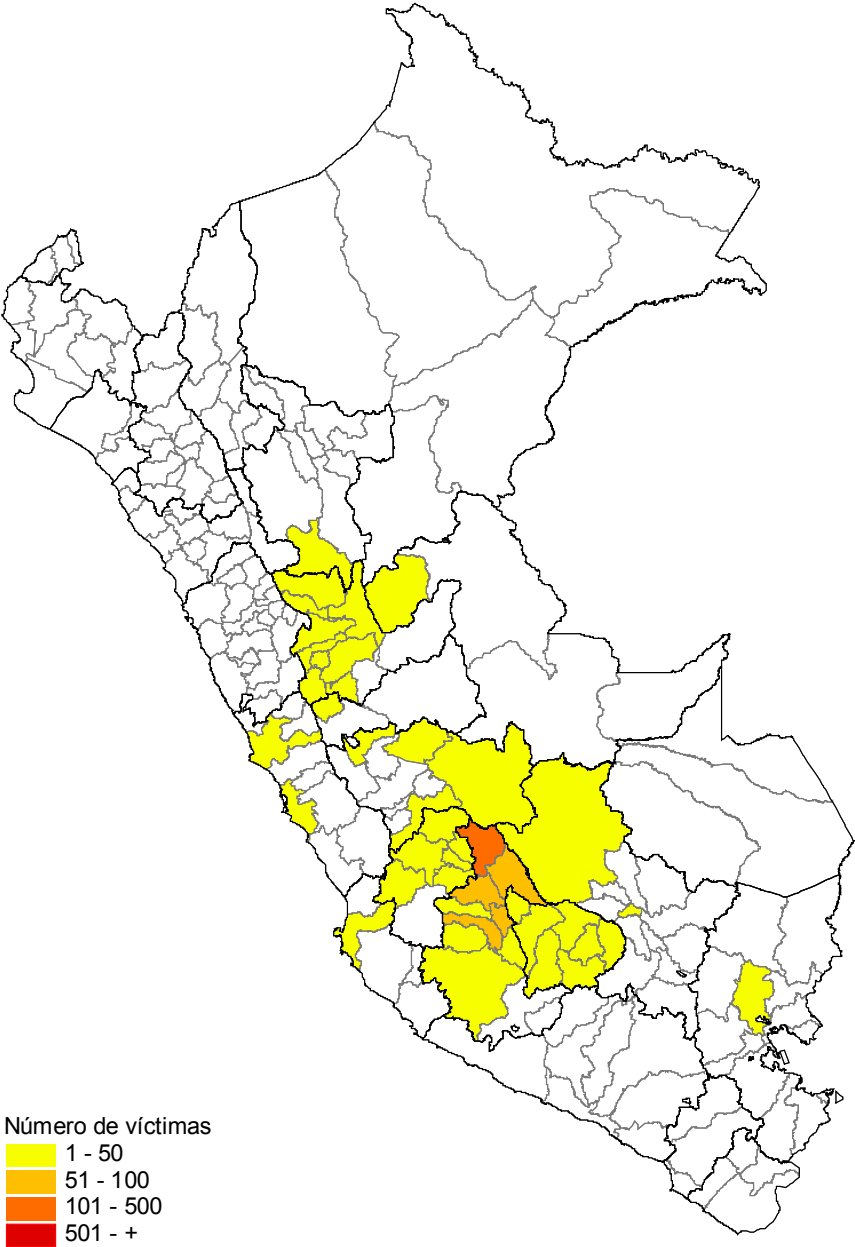

MAPA 3. PERÚ 1983 – 1985. CANTIDAD DE MUERTOS Y DESAPARECIDOS REPORTADOS A LA CVR SEGÚN PROVINCIA

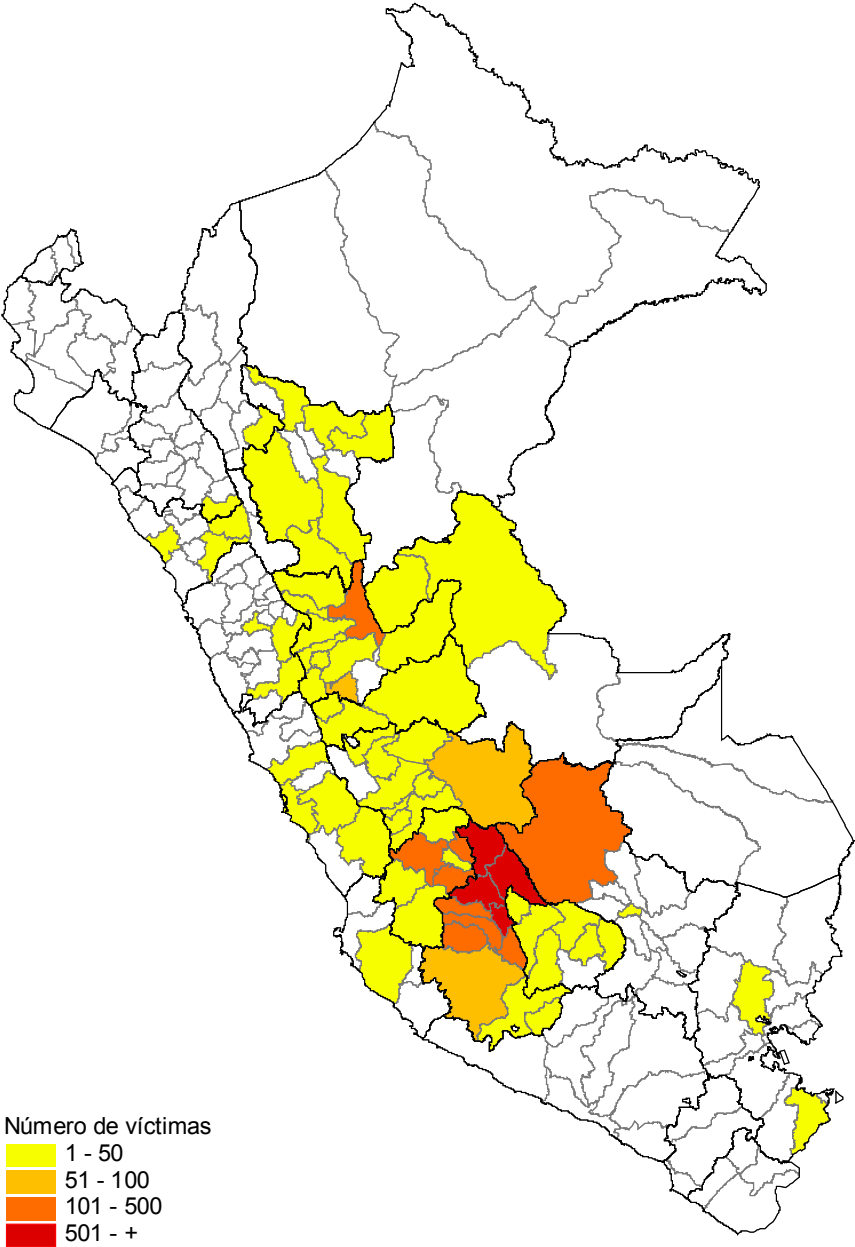

MAPA 4. PERÚ 1986 – 1988. CANTIDAD DE MUERTOS Y DESAPARECIDOS REPORTADOS A LA CVR SEGÚN PROVINCIA

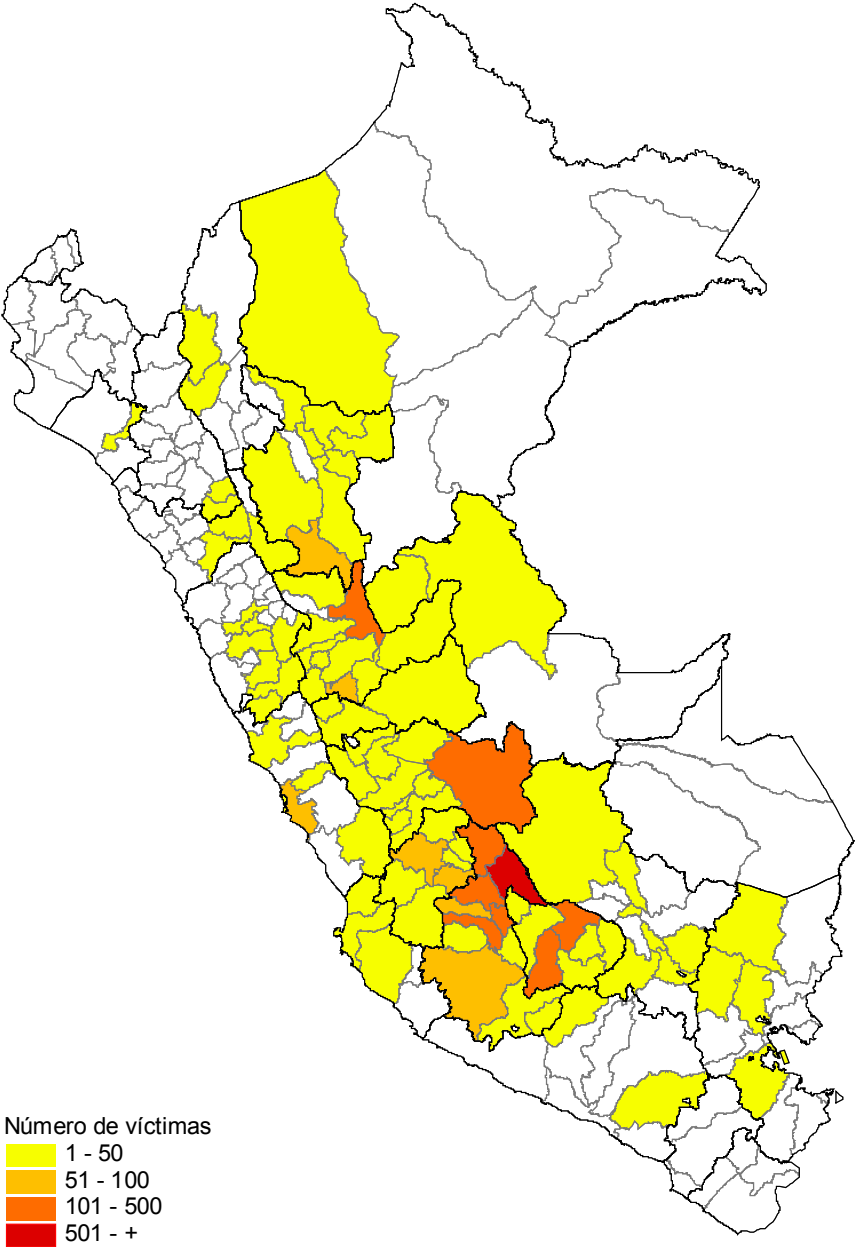

MAPA 5. PERÚ 1989 – 1992. CANTIDAD DE MUERTOS Y DESAPARECIDOS REPORTADOS A LA CVR SEGÚN PROVINCIA

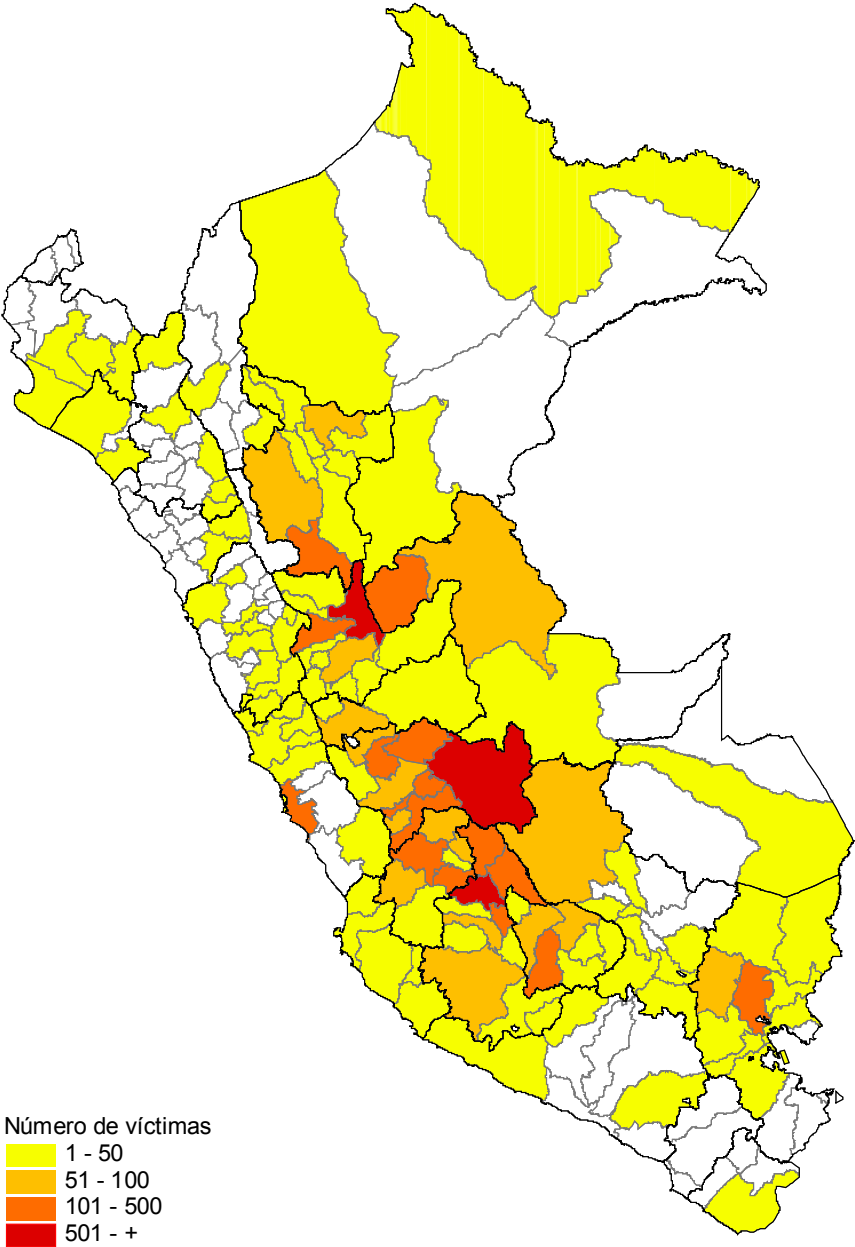

MAPA 6. PERÚ 1993 – 2000. CANTIDAD DE MUERTOS Y DESAPARECIDOS REPORTADOS A LA CVR SEGÚN PROVINCIA

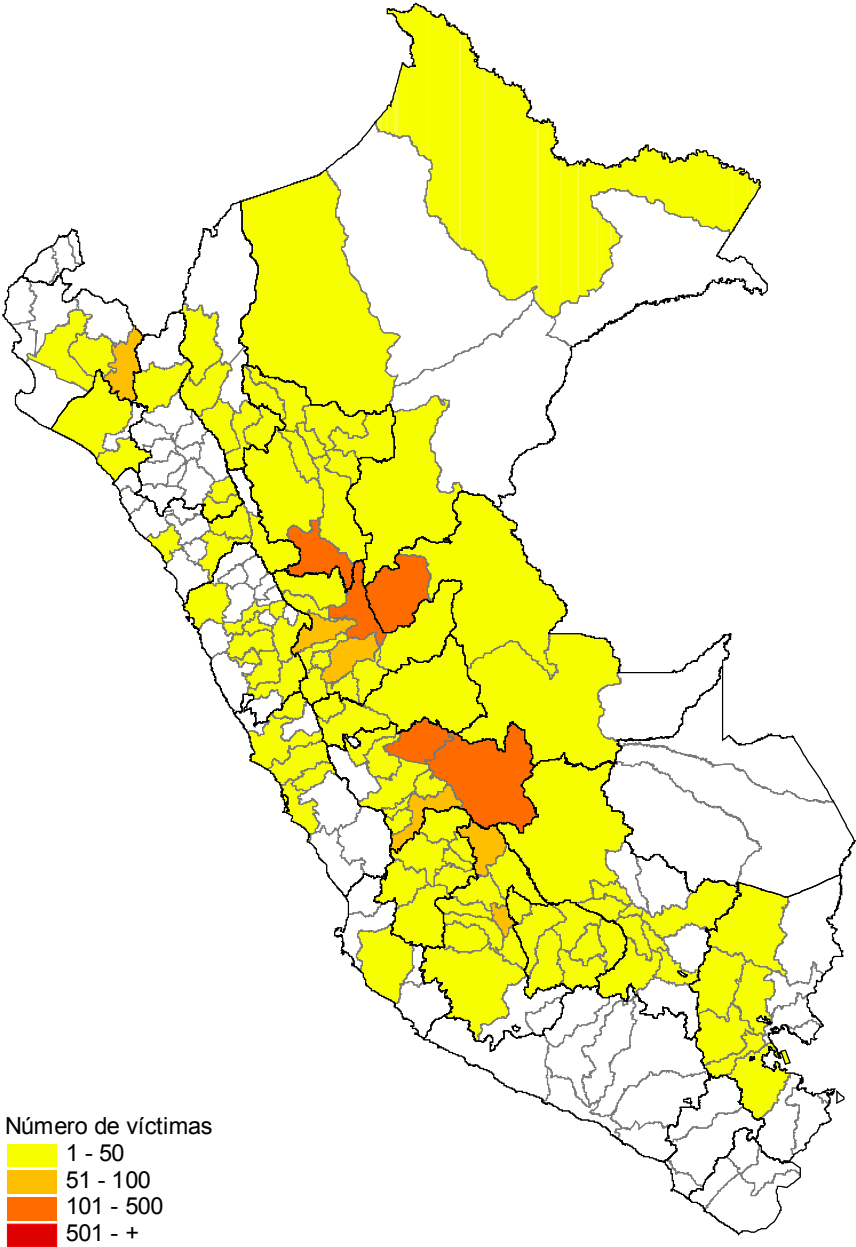

MAPA 7. PERÚ 1980 – 2000. CANTIDAD DE MUERTOS Y DESAPARECIDOS REPORTADOS A LA CVR SEGÚN DISTRITO

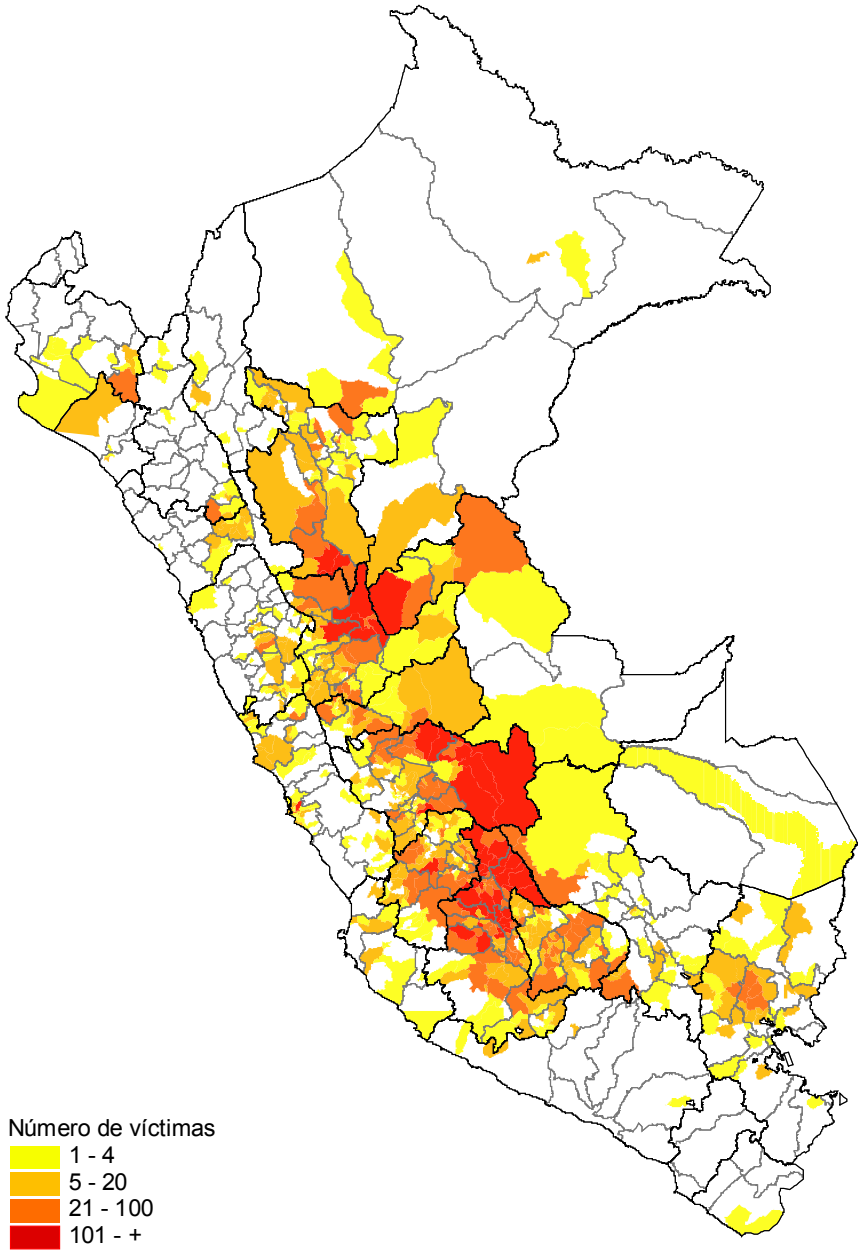

MAPA 8. PERÚ 1980 – 1982. CANTIDAD DE MUERTOS Y DESAPARECIDOS REPORTADOS A LA CVR SEGÚN DISTRITO

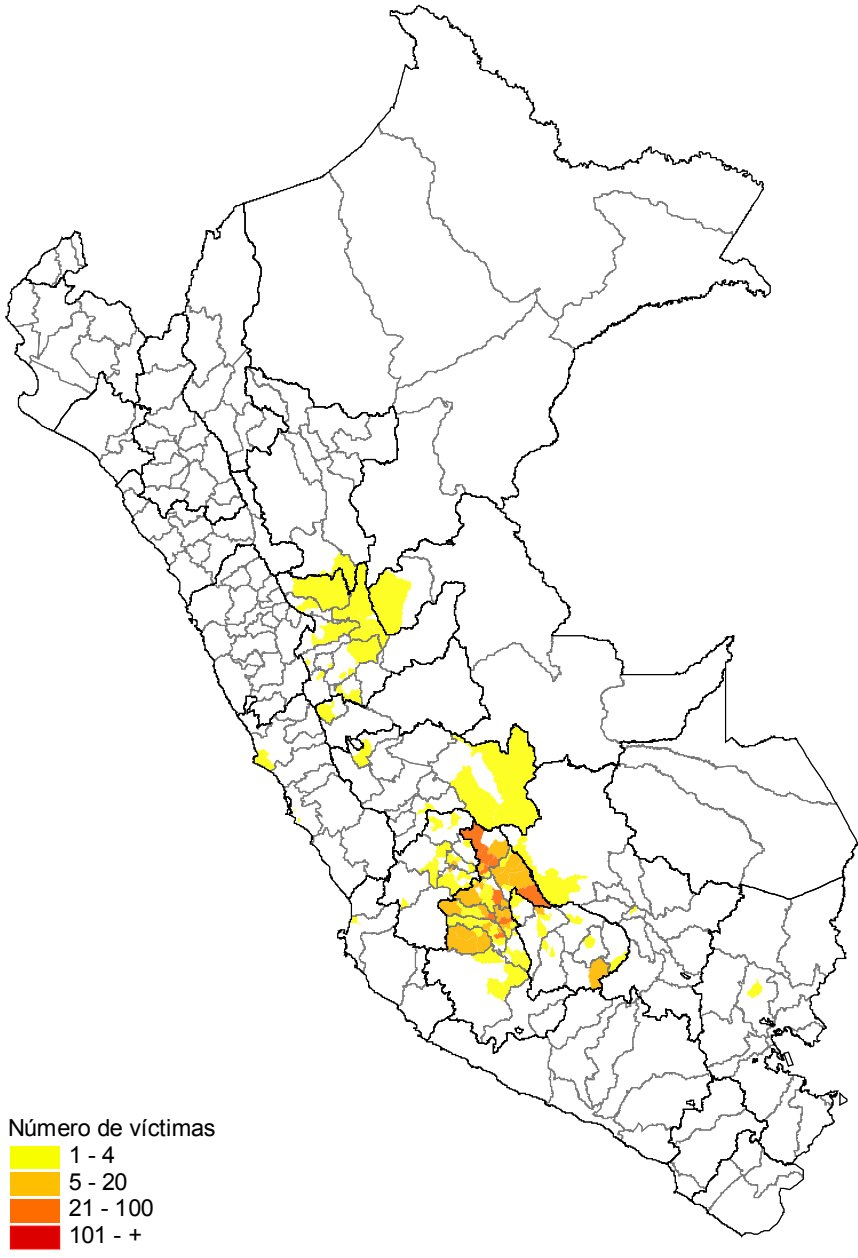

MAPA 9. PERÚ 1983 – 1985. CANTIDAD DE MUERTOS Y DESAPARECIDOS REPORTADOS A LA CVR SEGÚN DISTRITO

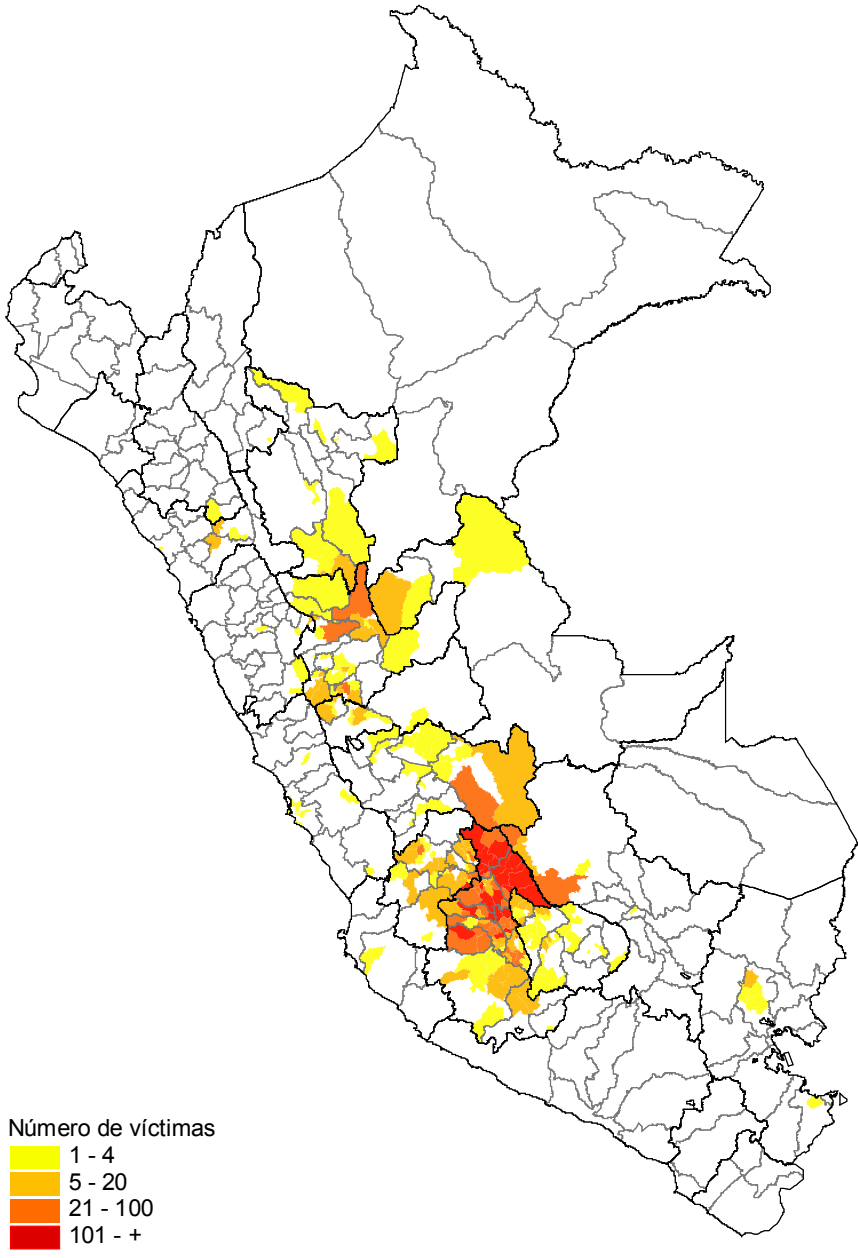

MAPA 10. PERÚ 1986 – 1988. CANTIDAD DE MUERTOS Y DESAPARECIDOS REPORTADOS A LA CVR SEGÚN DISTRITO

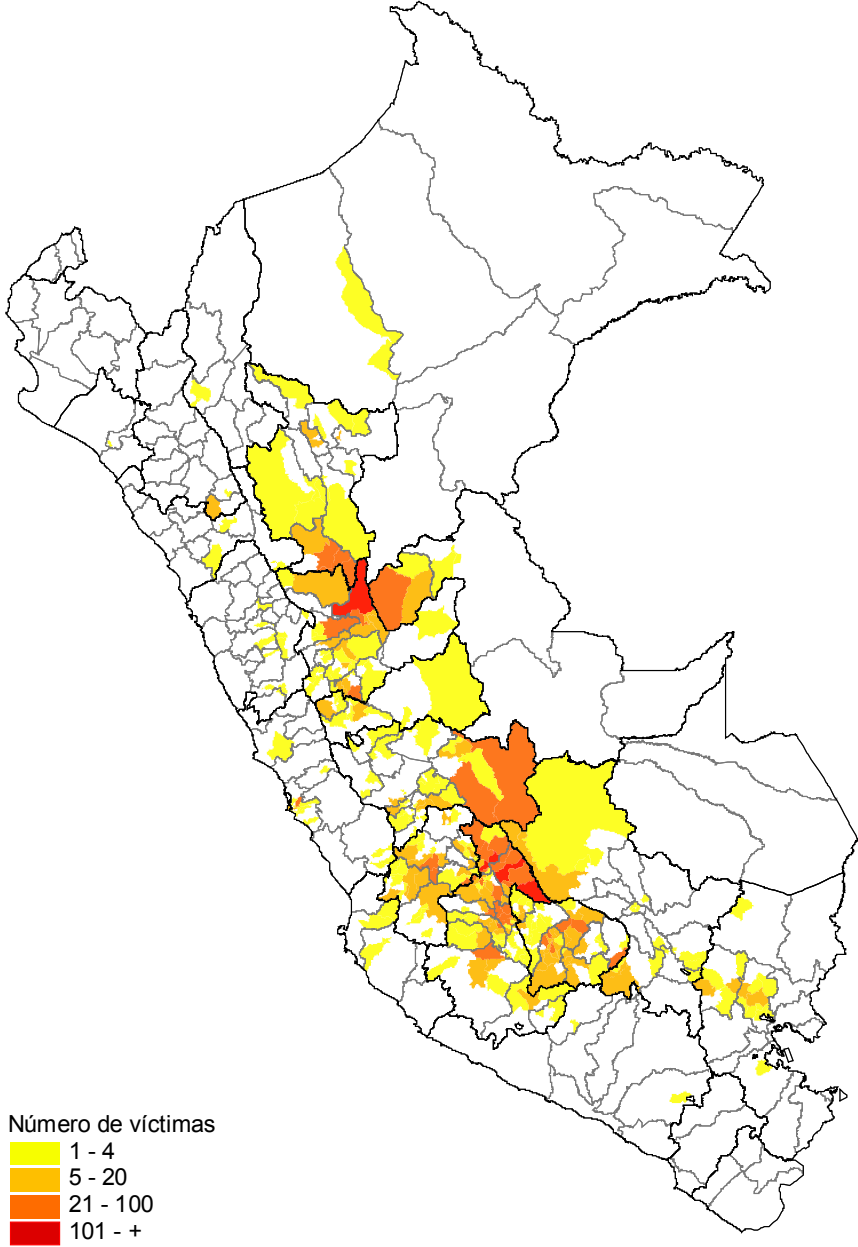

MAPA 11. PERÚ 1989 – 1992. CANTIDAD DE MUERTOS Y DESAPARECIDOS REPORTADOS A LA CVR SEGÚN DISTRITO

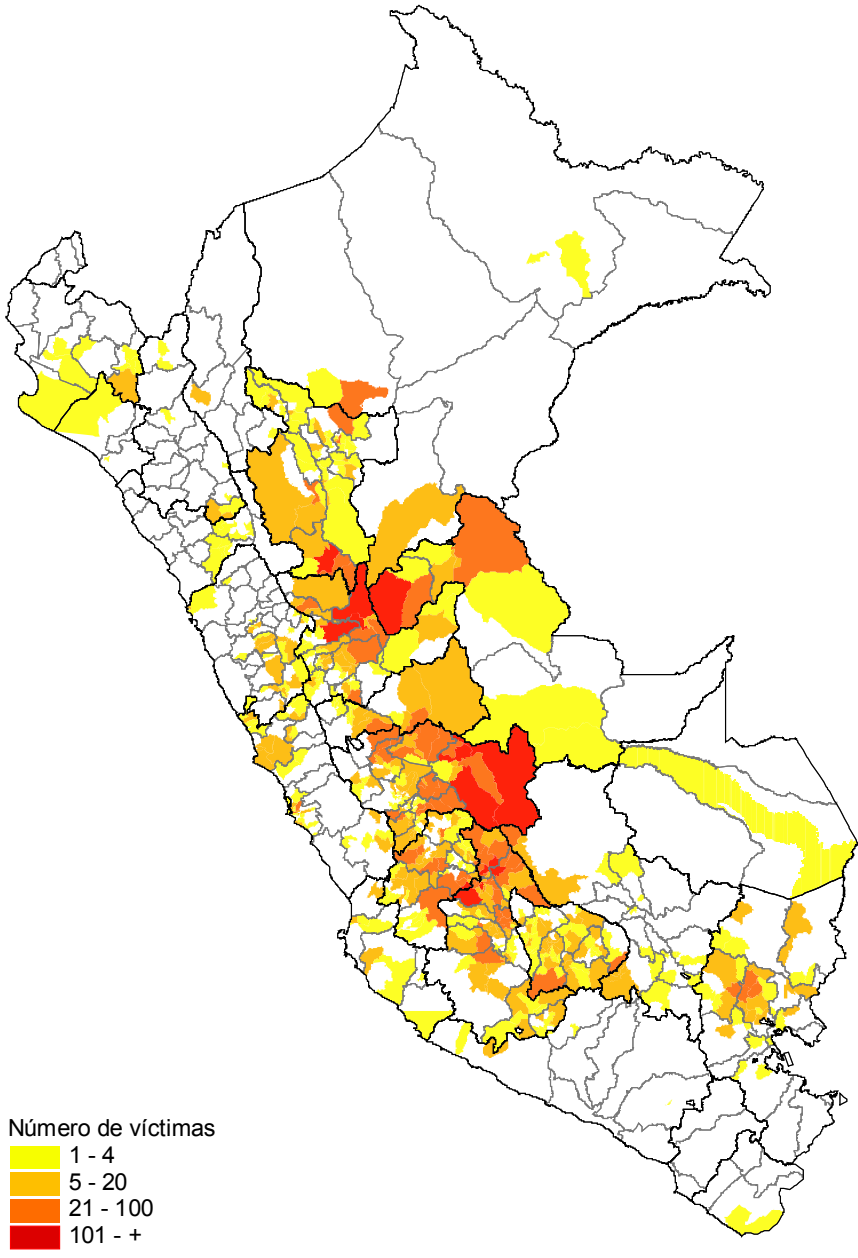

MAPA 12. PERÚ 1993 – 2000. CANTIDAD DE MUERTOS Y DESAPARECIDOS REPORTADOS A LA CVR SEGÚN DISTRITO

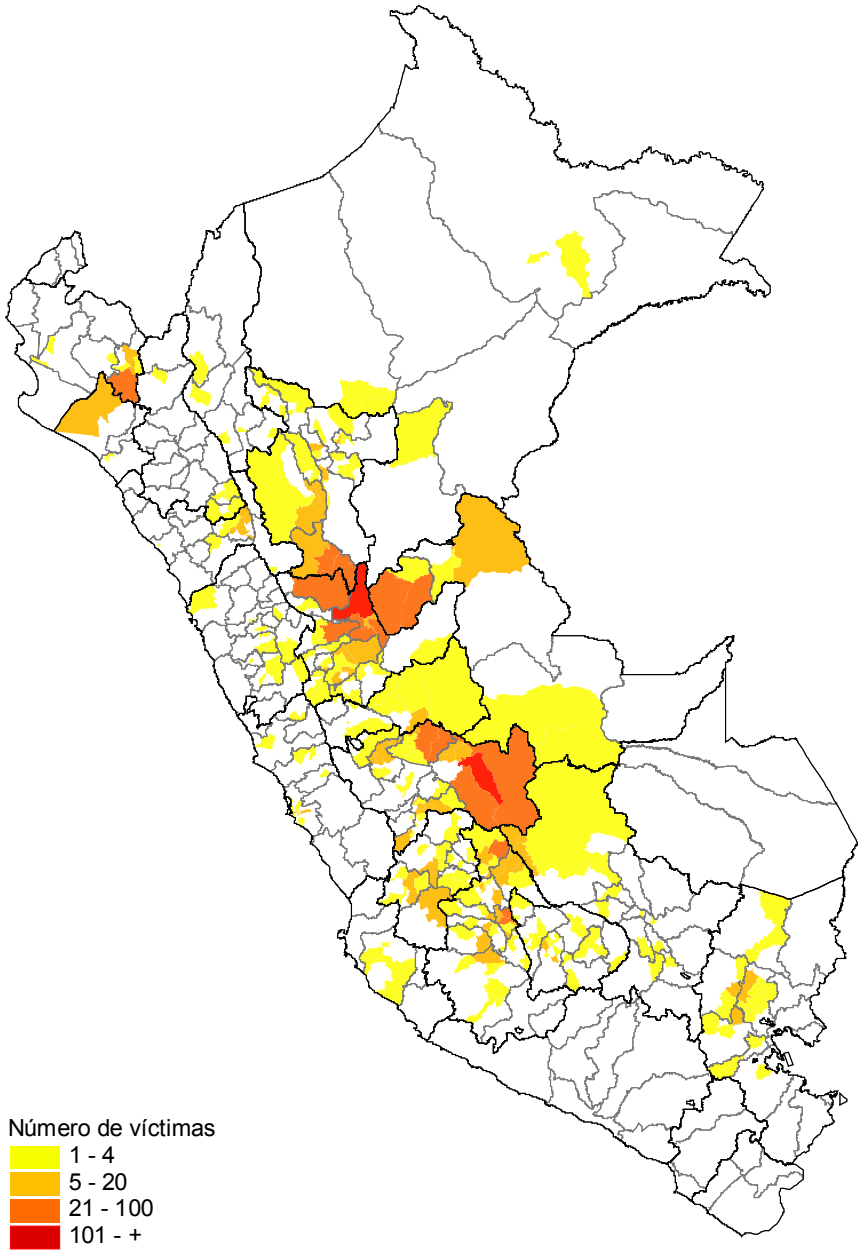

MAPA 13 . PERÚ 1980 – 2000. CANTIDAD DE MUERTOS Y DESAPARECIDOS REPORTADOS A LA CVR SEGÚN SEXO DE LA VÍCTIMA POR DEPARTAMENTO

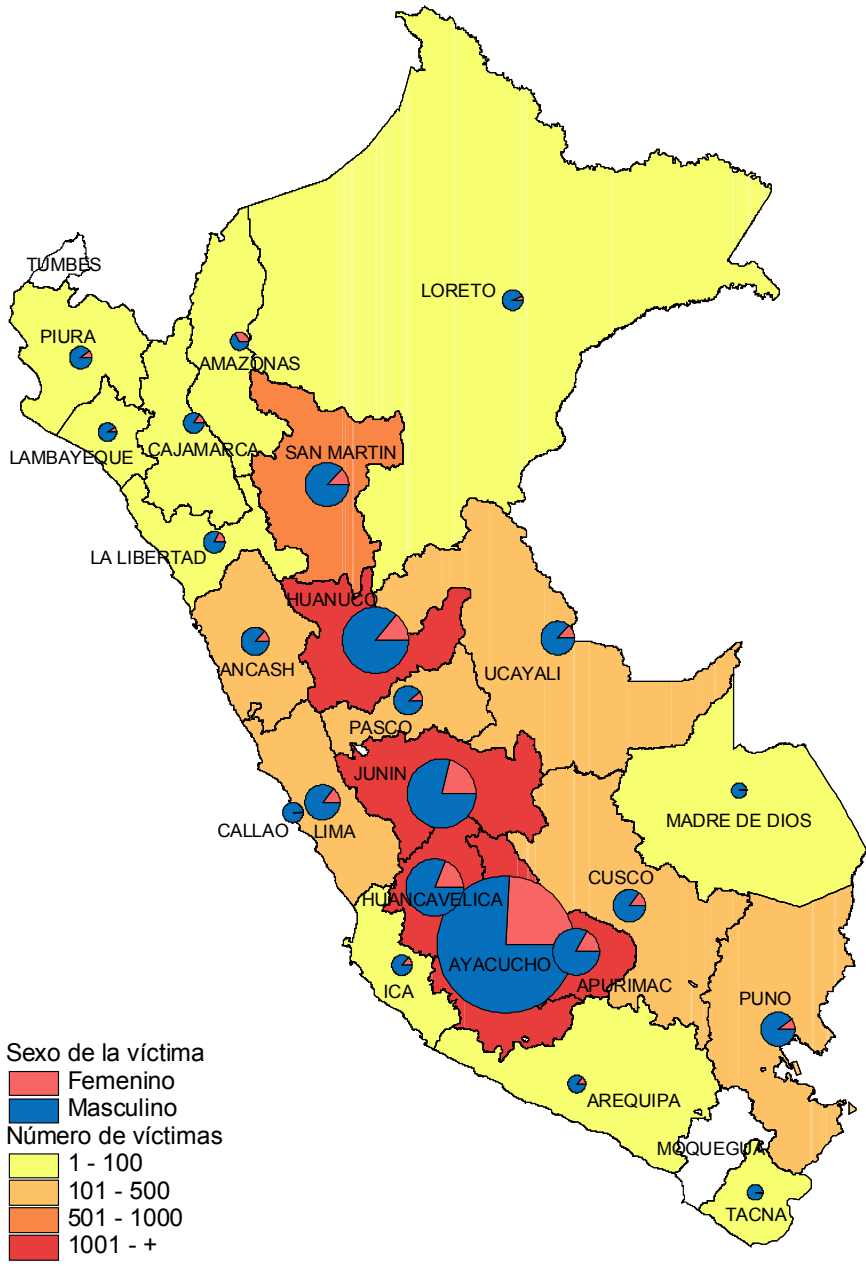

MAPA 14. PERÚ 1980 – 2000. CANTIDAD DE DESAPARECIDOS REPORTADOS A LA CVR SEGÚN PRESUNTO GRUPO RESPONSABLE POR DEPARTAMENTO

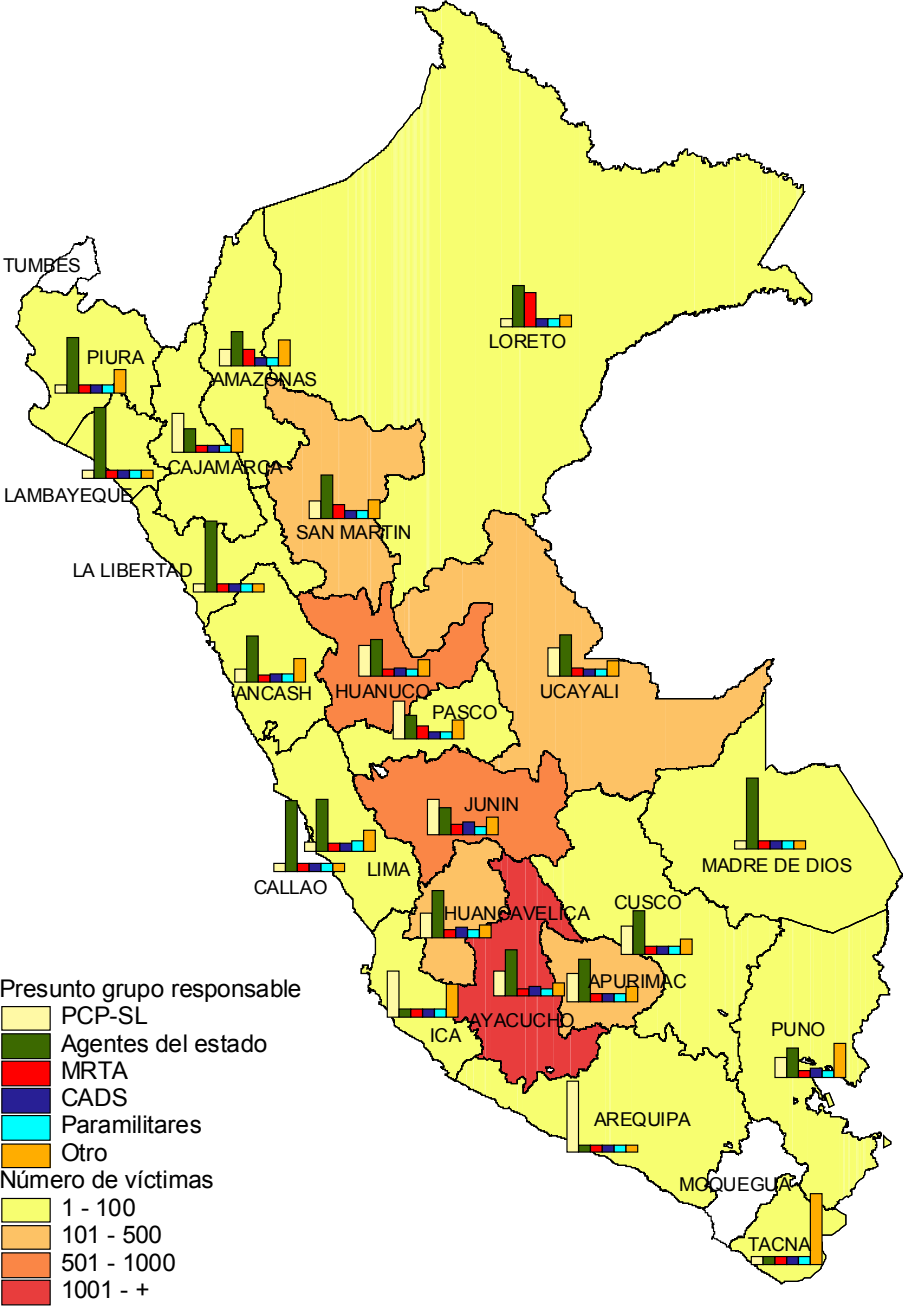

MAPA 15 . PERÚ 1980 – 2000. CANTIDAD DE DESAPARECIDOS REPORTADOS A LA CVR SEGÚN PROVINCIA

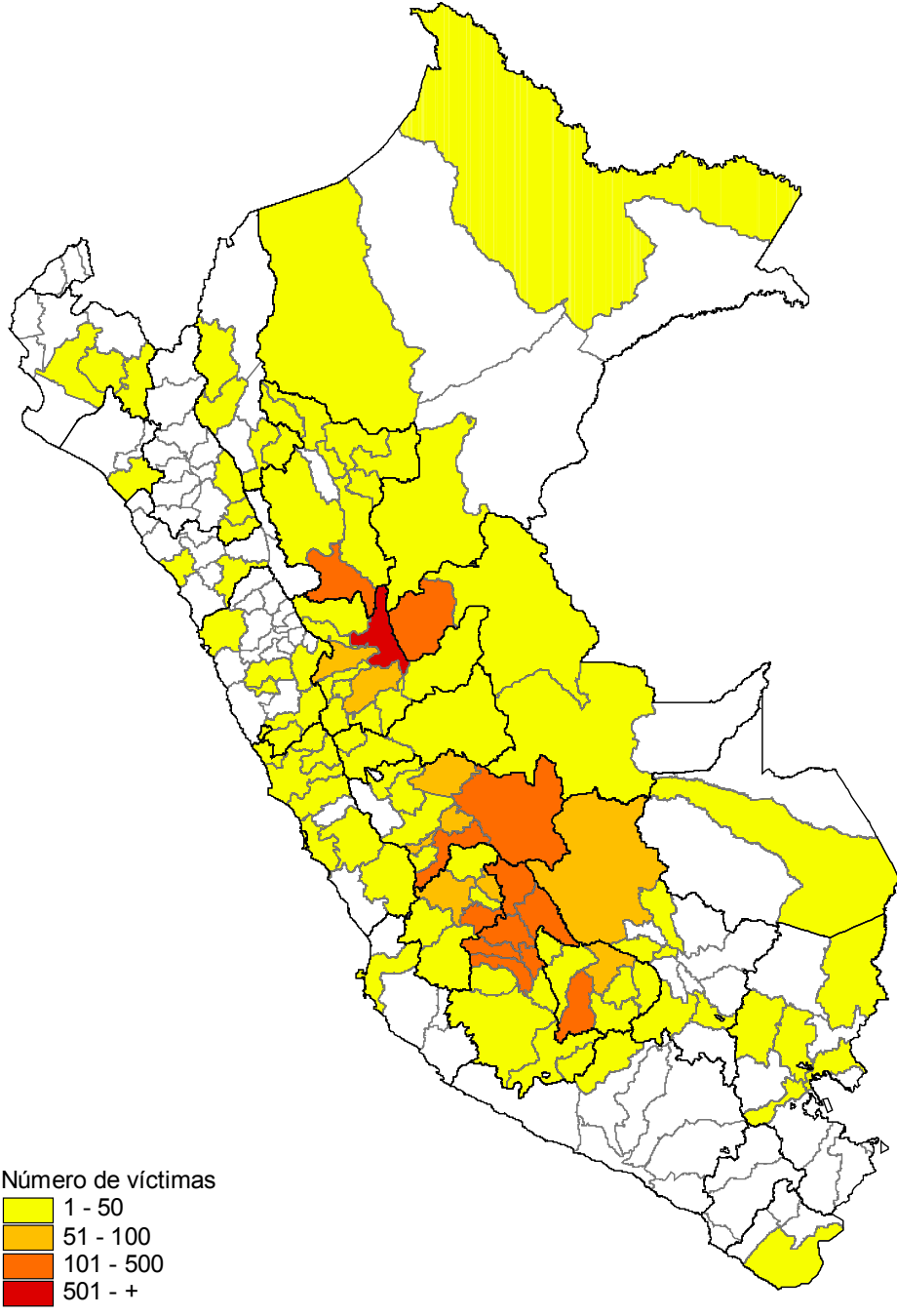

MAPA 16. PERÚ 1980 – 2000. CANTIDAD DE DESAPARECIDOS REPORTADOS A LA CVR SEGÚN DISTRITO

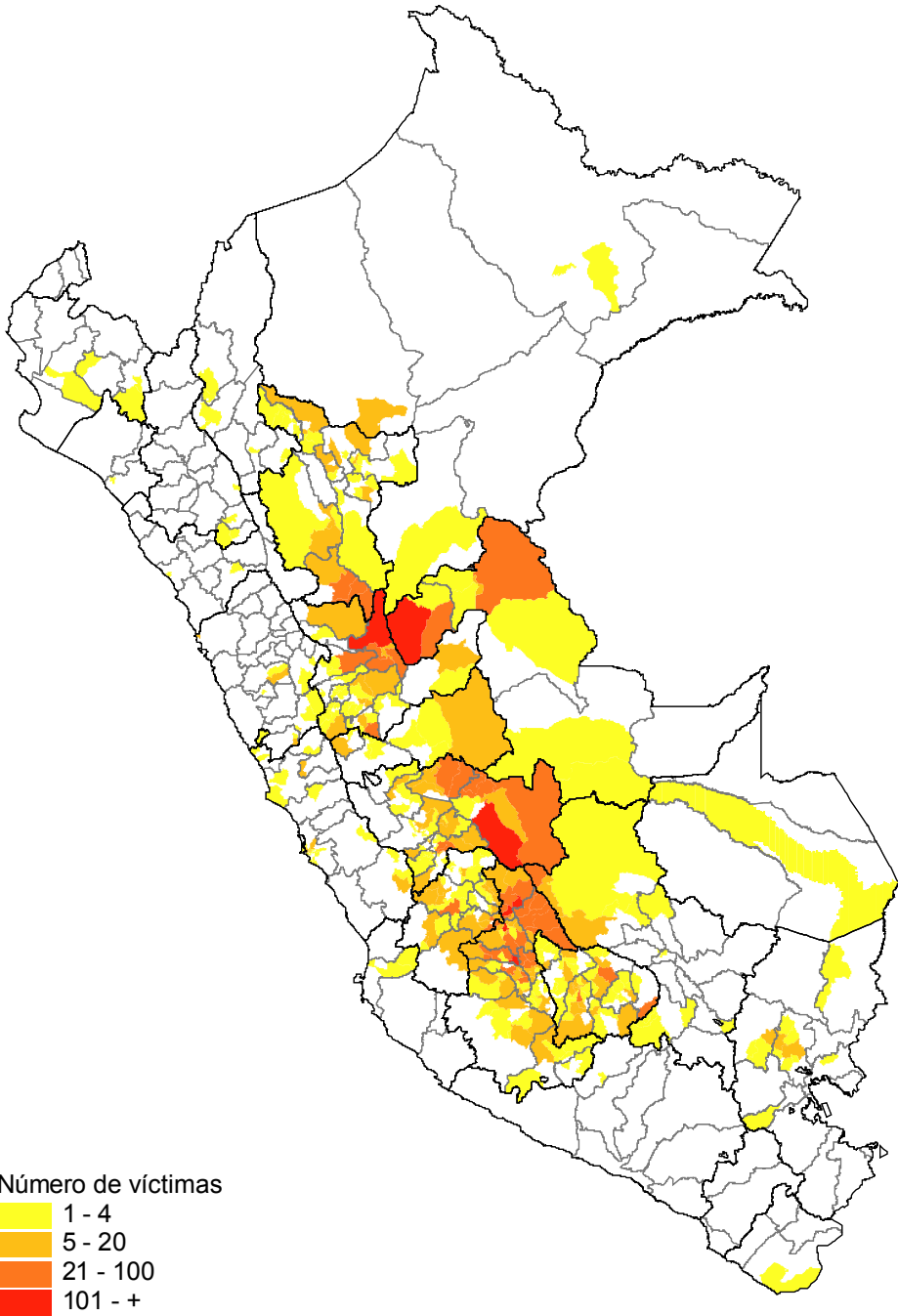

MAPA 17 . PERÚ 1980 – 2000. CANTIDAD DE MUERTOS Y DESAPARECIDOS REPORTADOS A LA CVR ATRIBUIDOS AL PCP - SENDERO LUMINOSO SEGÚN PROVINCIA

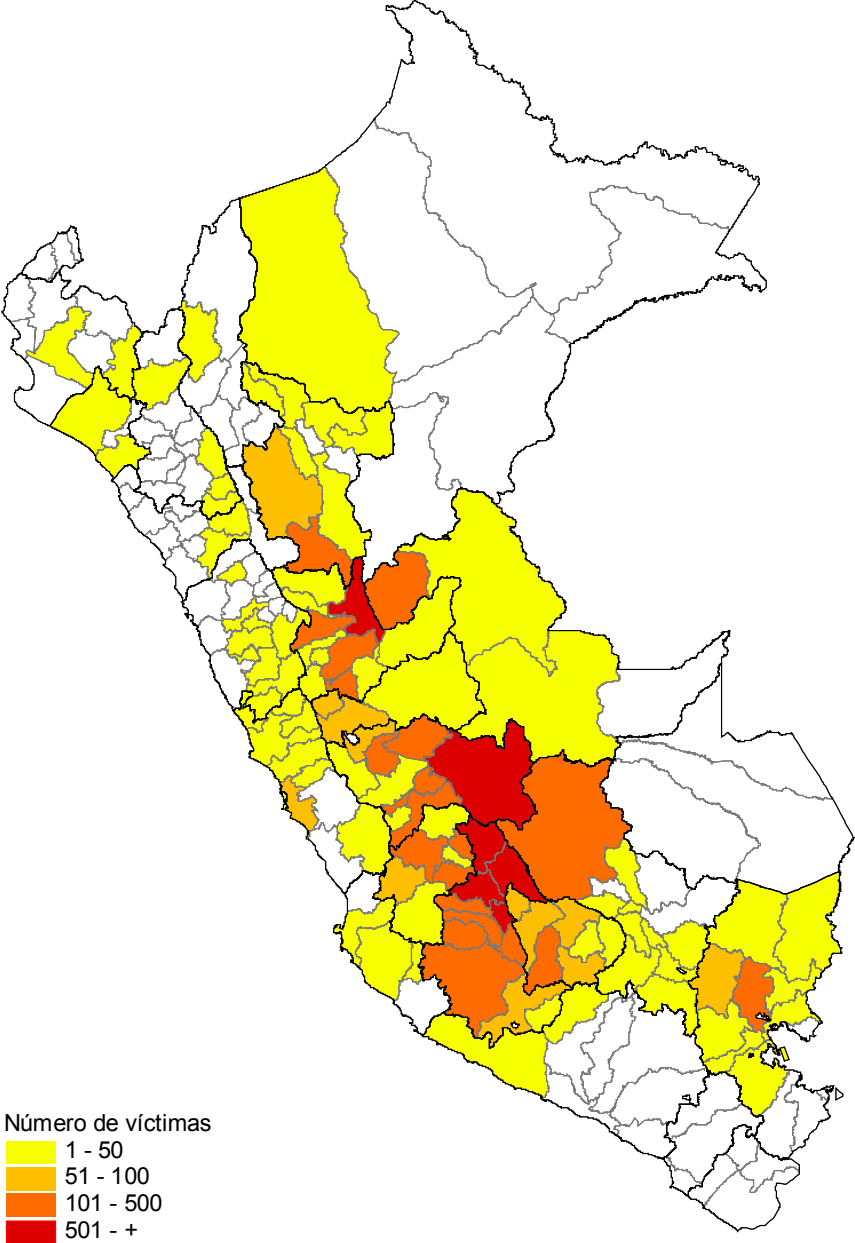

MAPA 18. PERÚ 1980 – 1982. CANTIDAD DE MUERTOS Y DESAPARECIDOS REPORTADOS A LA CVR ATRIBUIDOS AL PCP - SENDERO LUMINOSO SEGÚN PROVINCIA

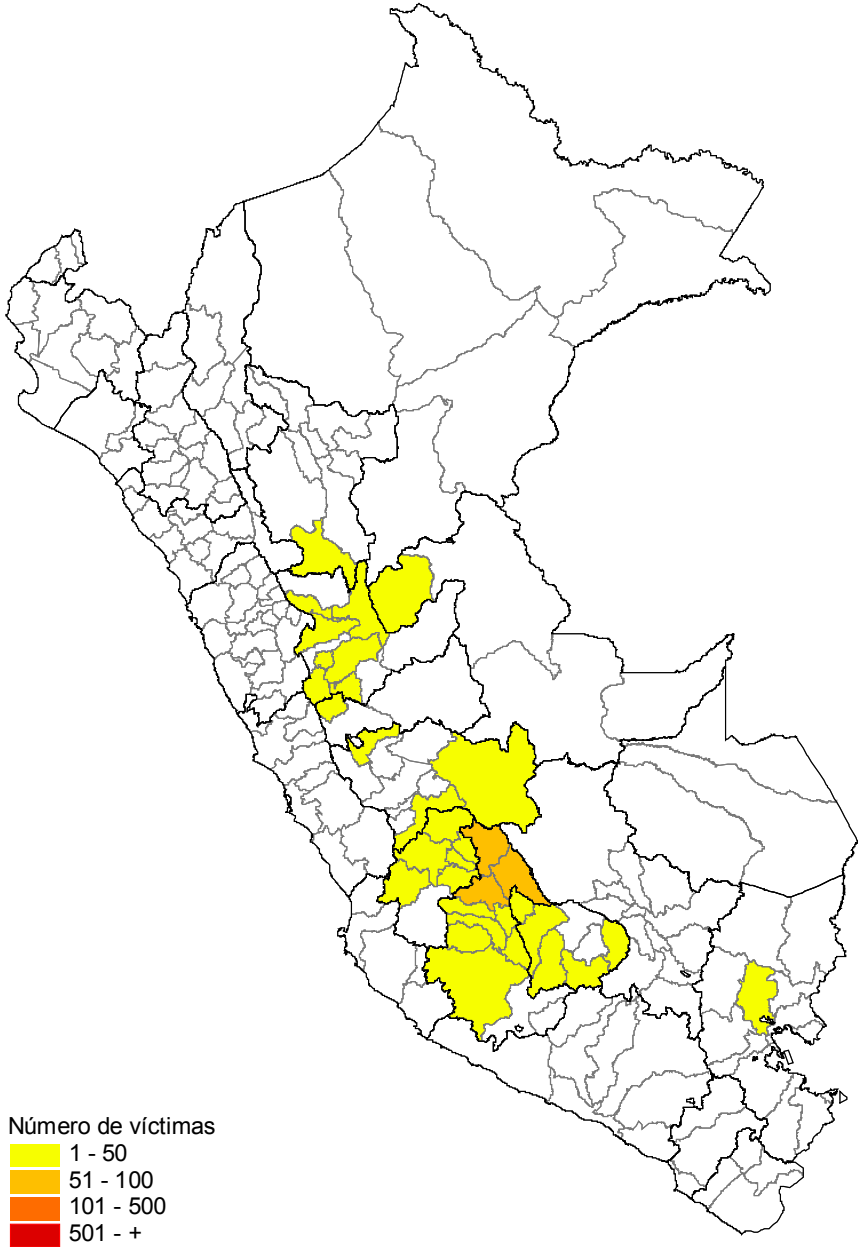

MAPA 19. PERÚ 1983 – 1985. CANTIDAD DE MUERTOS Y DESAPARECIDOS REPORTADOS A LA CVR ATRIBUIDOS AL PCP - SENDERO LUMINOSO SEGÚN PROVINCIA

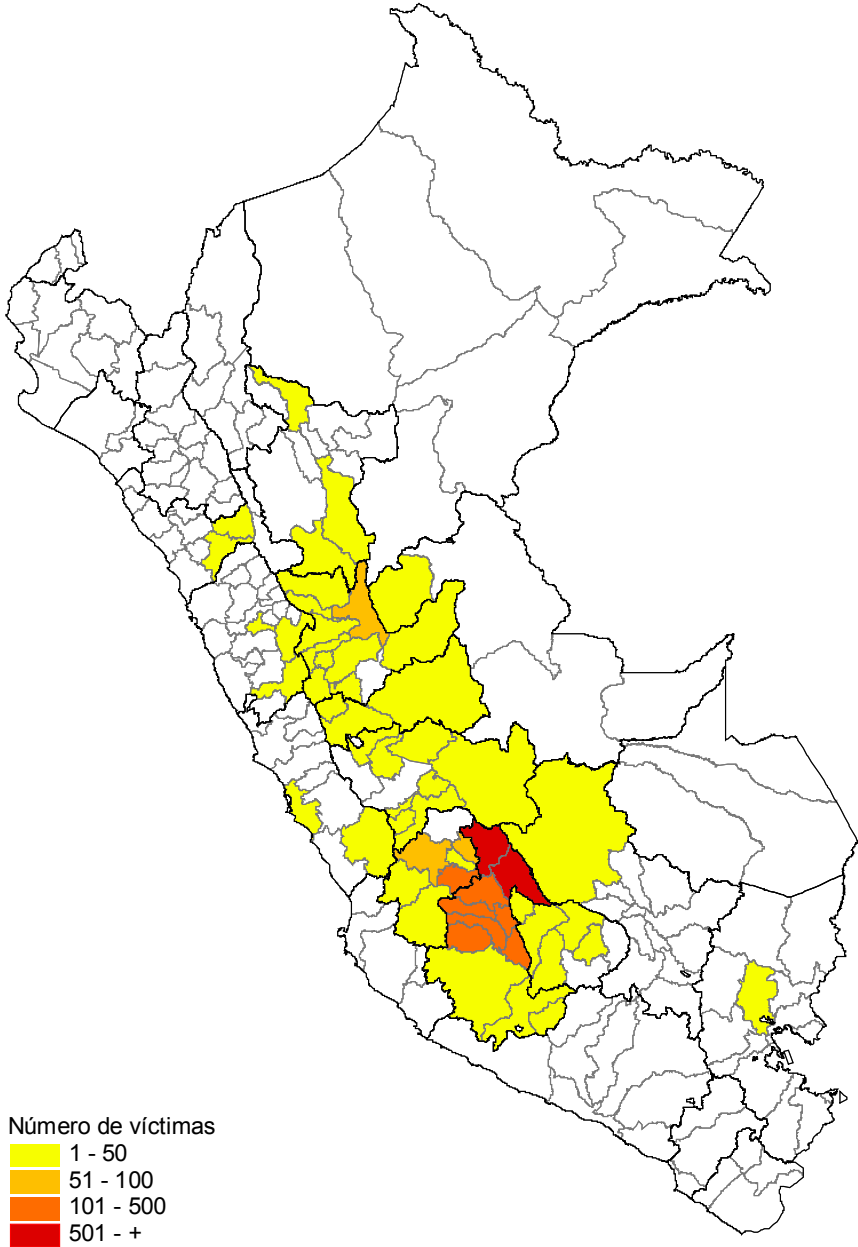

MAPA 20. PERÚ 1986 – 1988. CANTIDAD DE MUERTOS Y DESAPARECIDOS REPORTADOS A LA CVR ATRIBUIDOS AL PCP - SENDERO LUMINOSO SEGÚN PROVINCIA

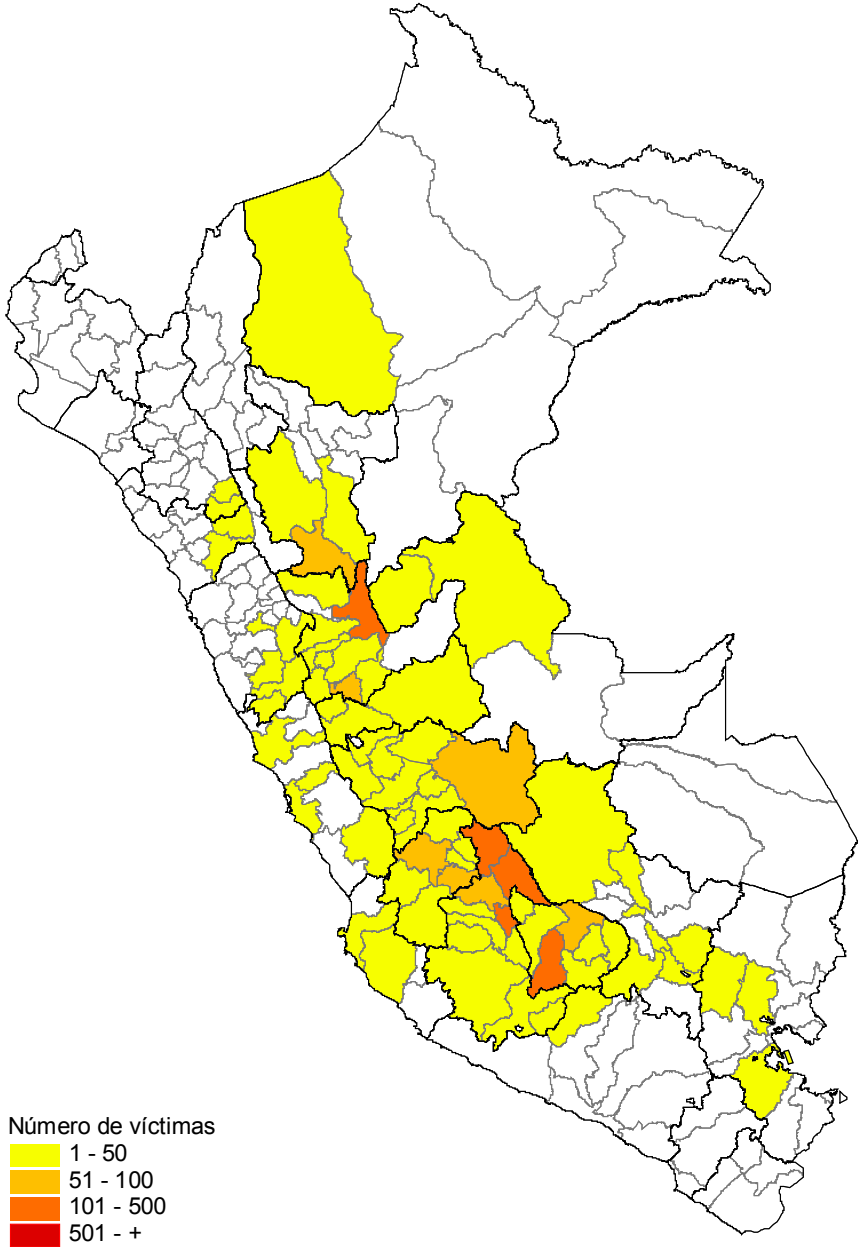

MAPA 21. PERÚ 1989 – 1992. CANTIDAD DE MUERTOS Y DESAPARECIDOS REPORTADOS A LA CVR ATRIBUIDOS AL PCP - SENDERO LUMINOSO SEGÚN PROVINCIA

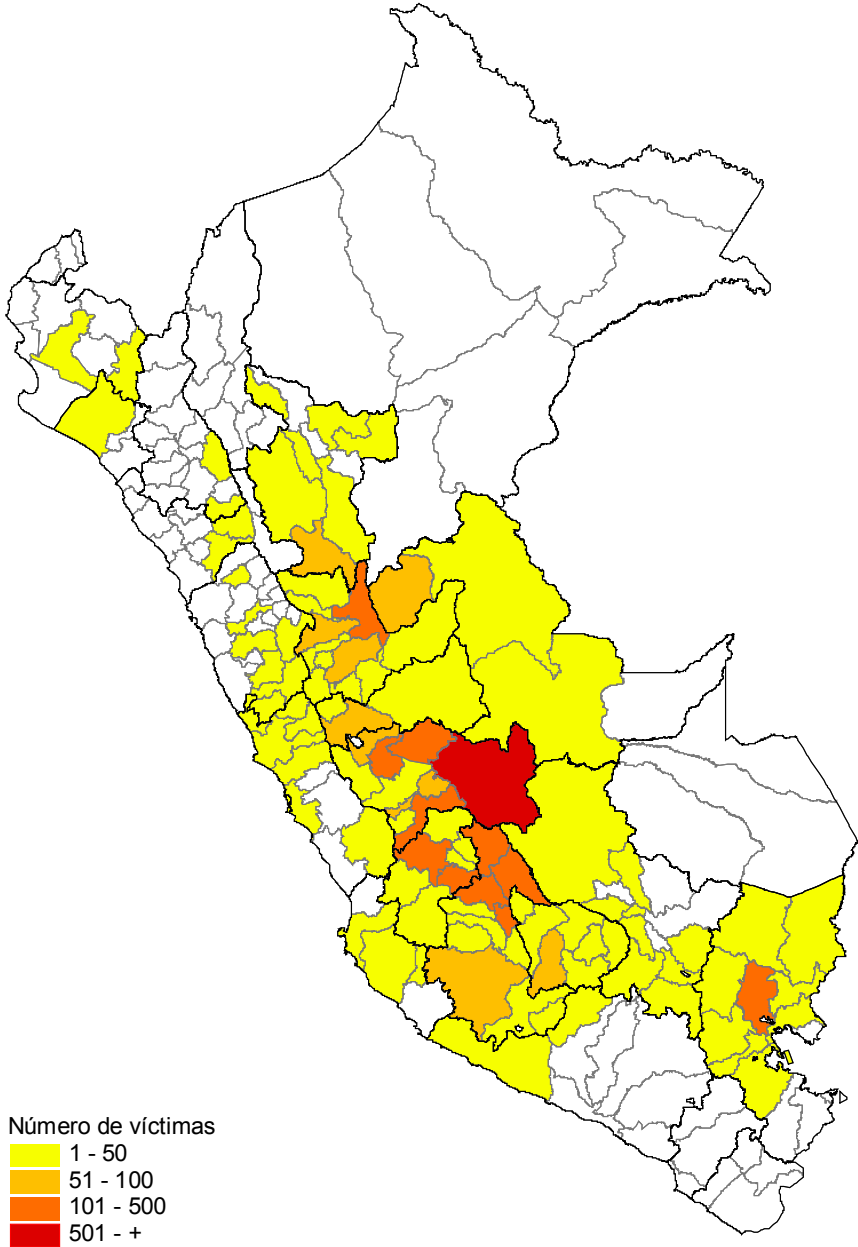

MAPA 22. PERÚ 1993 – 2000. CANTIDAD DE MUERTOS Y DESAPARECIDOS REPORTADOS A LA CVR ATRIBUIDOS AL PCP - SENDERO LUMINOSO SEGÚN PROVINCIA

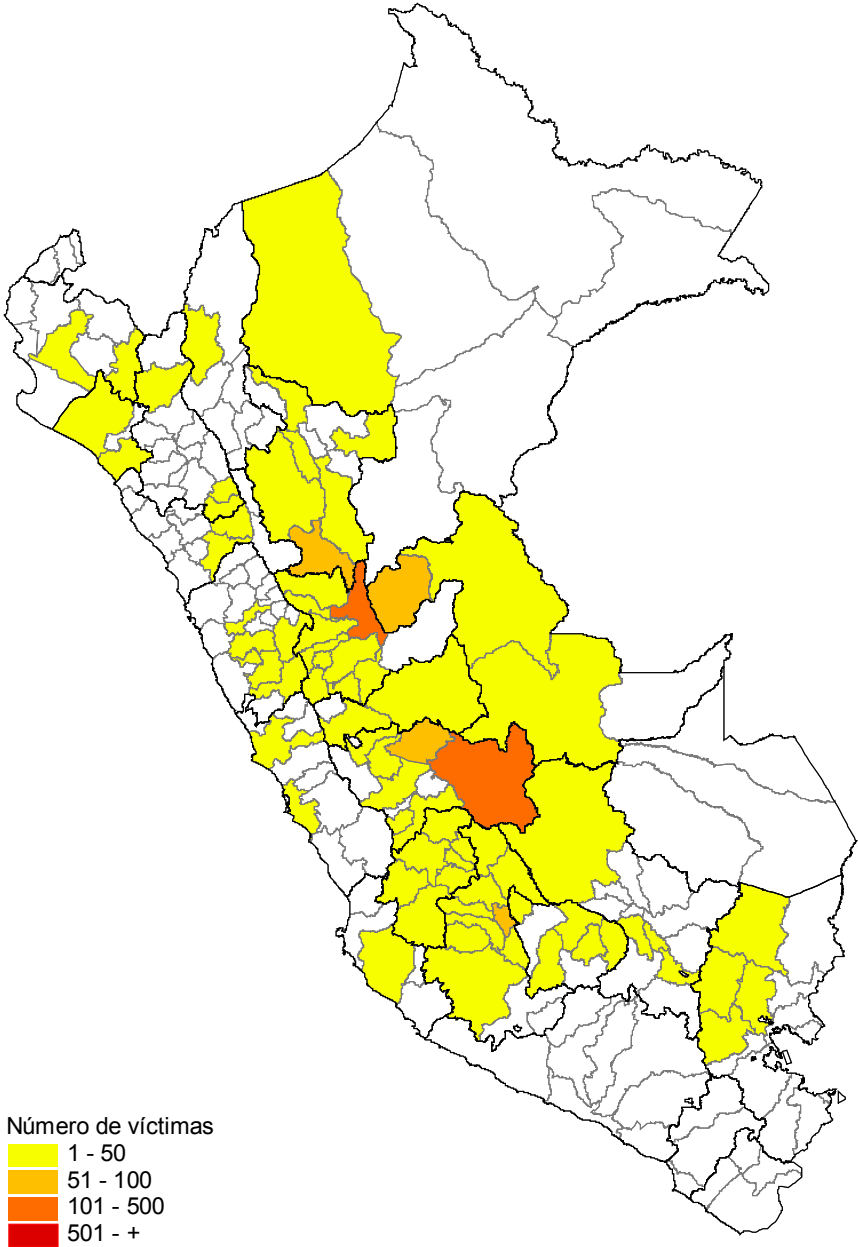

MAPA 23. PERÚ 1980 – 2000. CANTIDAD DE MUERTOS Y DESAPARECIDOS REPORTADOS A LA CVR ATRIBUIDOS AL PCP - SENDERO LUMINOSO SEGÚN DISTRITO

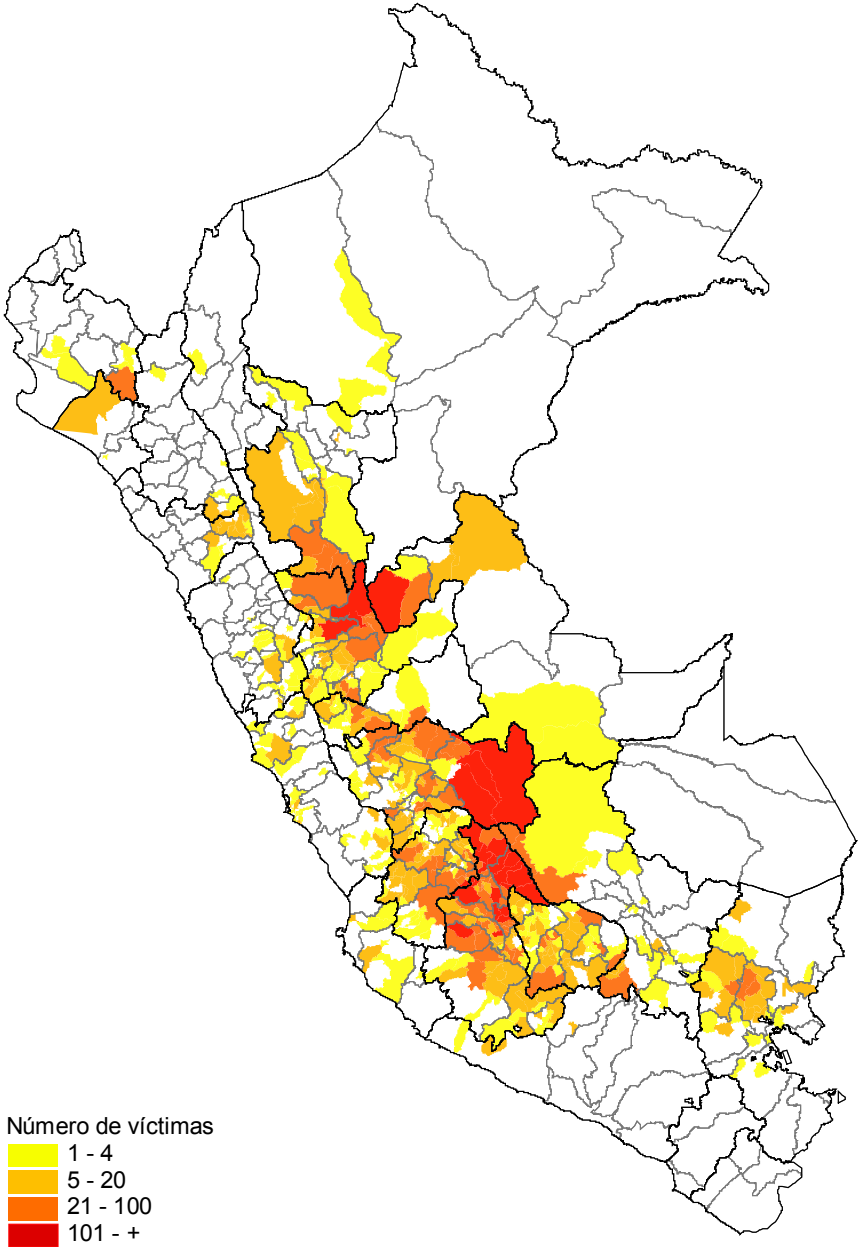

MAPA 24. PERÚ 1980 – 1982. CANTIDAD DE MUERTOS Y DESAPARECIDOS REPORTADOS A LA CVR ATRIBUIDOS AL PCP - SENDERO LUMINOSO SEGÚN DISTRITO

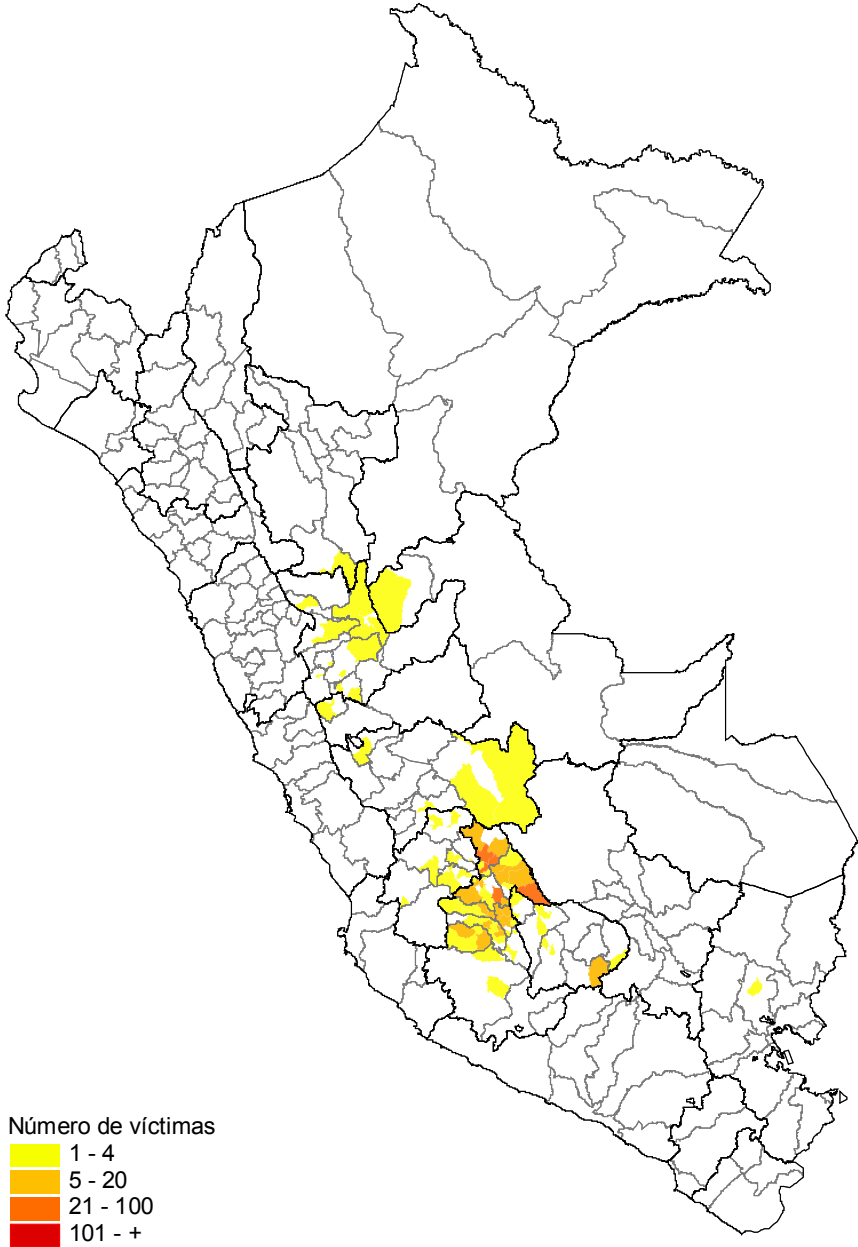

MAPA 25. PERÚ 1983 – 1985. CANTIDAD DE MUERTOS Y DESAPARECIDOS REPORTADOS A LA CVR ATRIBUIDOS AL PCP - SENDERO LUMINOSO SEGÚN DISTRITO

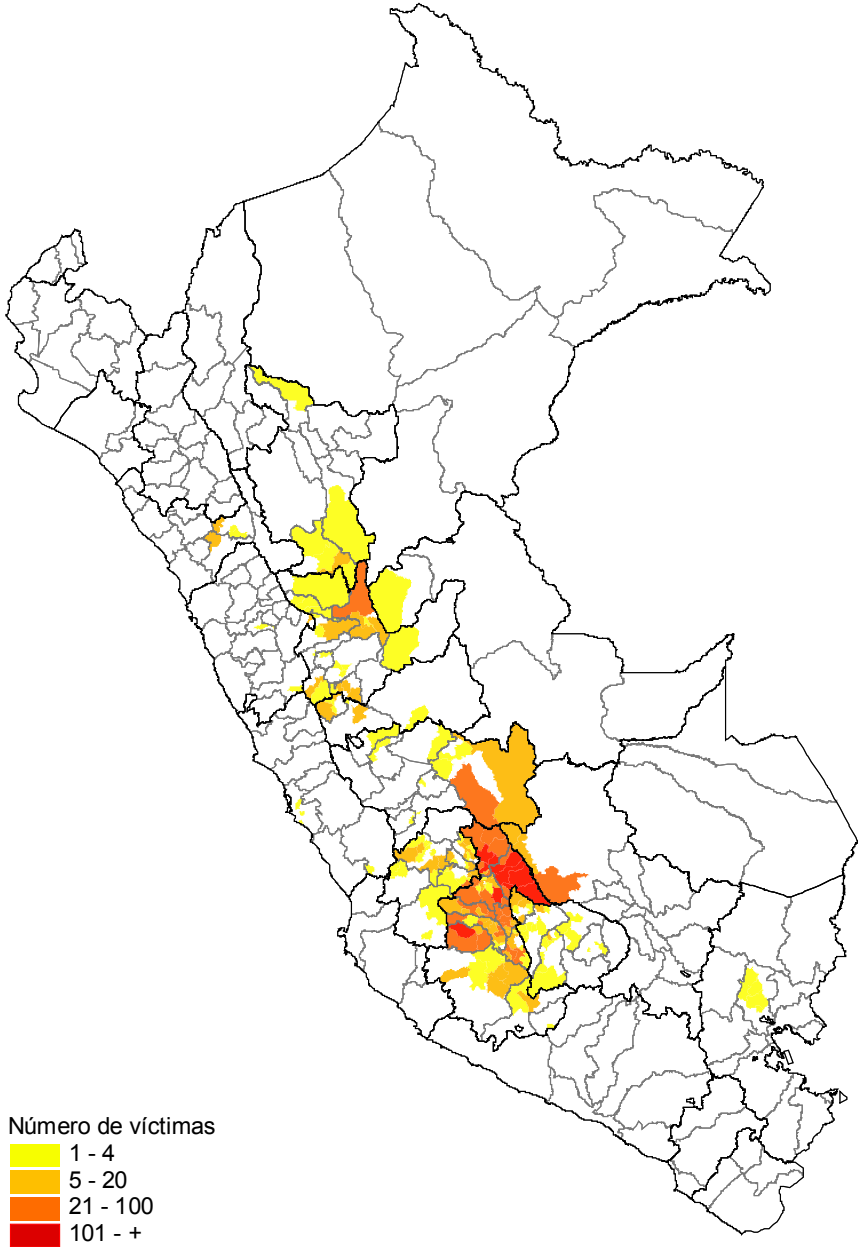

MAPA 26. PERÚ 1986 – 1988. CANTIDAD DE MUERTOS Y DESAPARECIDOS REPORTADOS A LA CVR ATRIBUIDOS AL PCP - SENDERO LUMINOSO SEGÚN DISTRITO

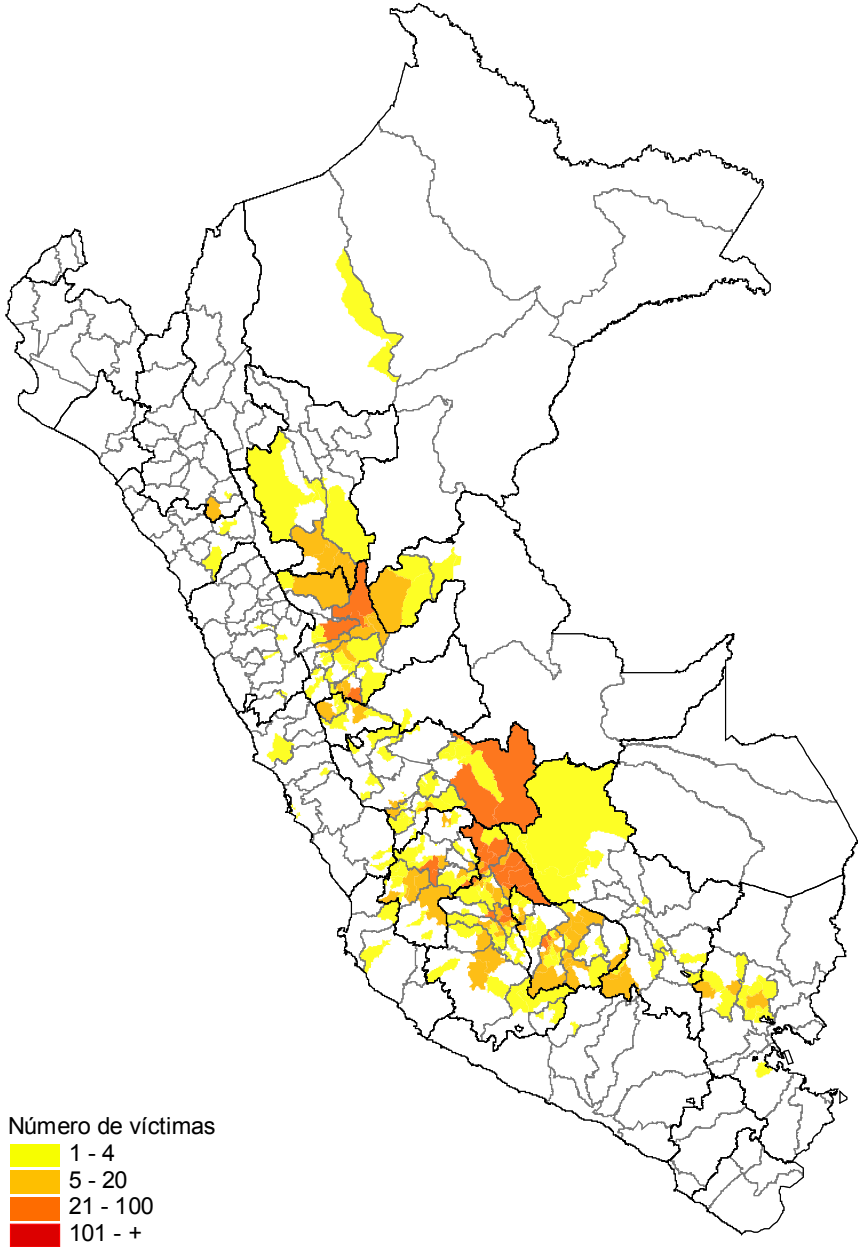

MAPA 27. PERÚ 1989 – 1992. CANTIDAD DE MUERTOS Y DESAPARECIDOS REPORTADOS A LA CVR ATRIBUIDOS AL PCP - SENDERO LUMINOSO SEGÚN DISTRITO

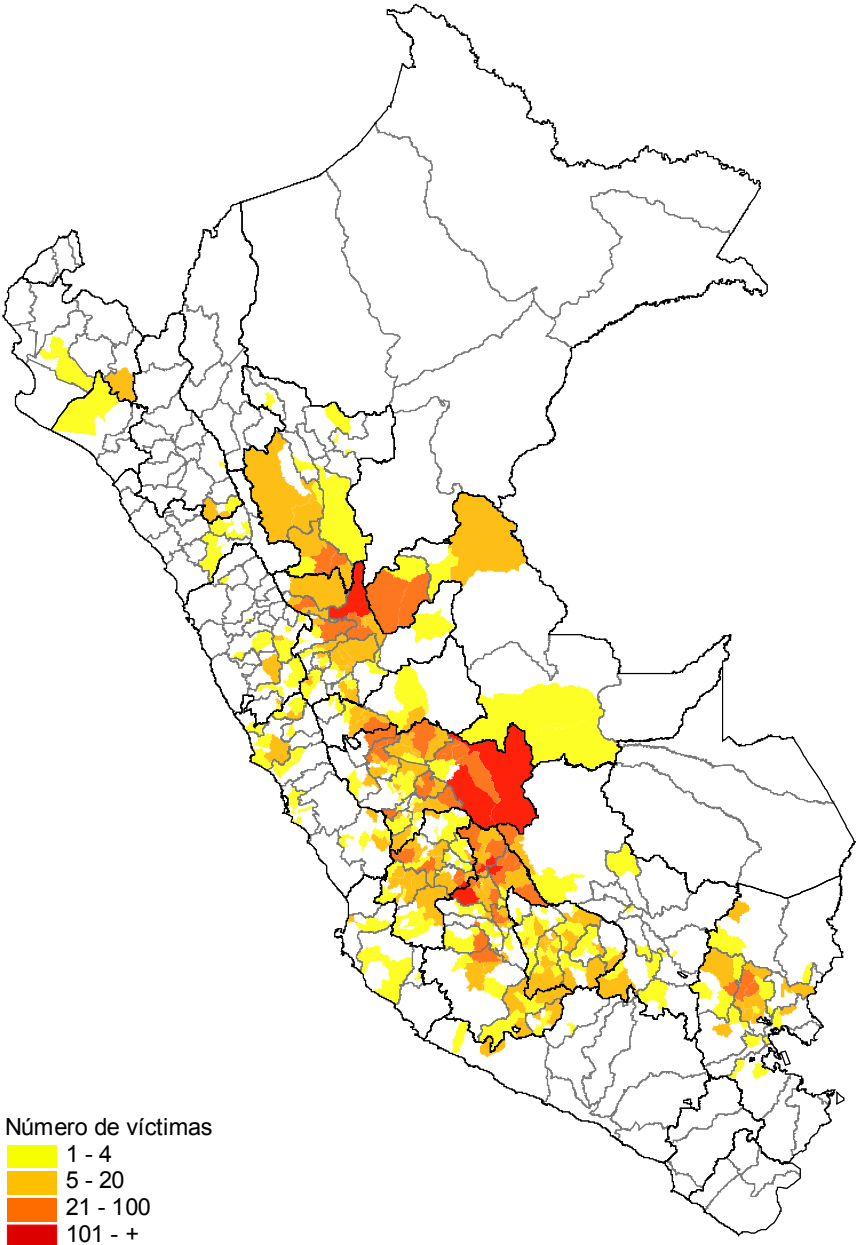

MAPA 28. PERÚ 1993 – 2000. CANTIDAD DE MUERTOS Y DESAPARECIDOS REPORTADOS A LA CVR ATRIBUIDOS AL PCP - SENDERO LUMINOSO SEGÚN DISTRITO

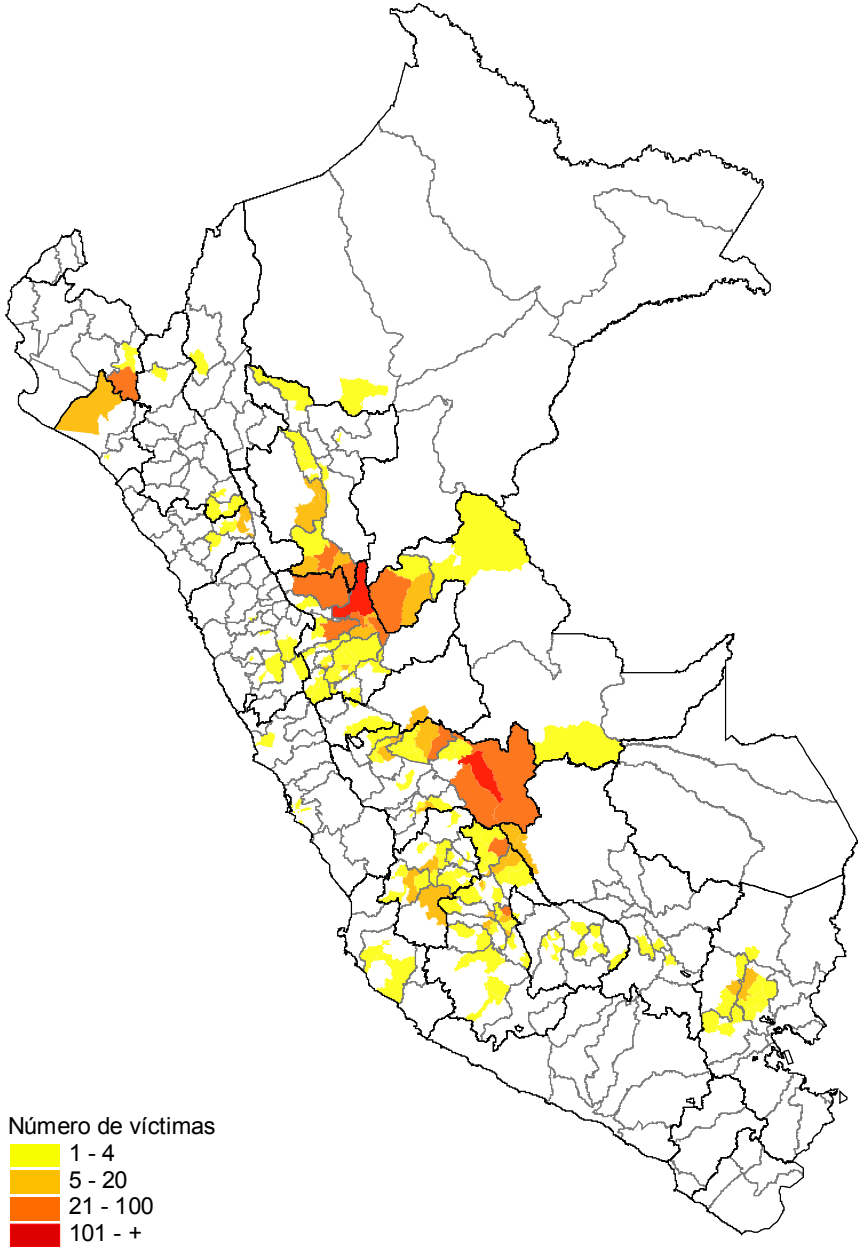

MAPA 29. PERÚ 1980 – 2000. CANTIDAD DE MUERTOS Y DESAPARECIDOS REPORTADOS A LA CVR ATRIBUIDOS A AGENTES DEL ESTADO SEGÚN PROVINCIA

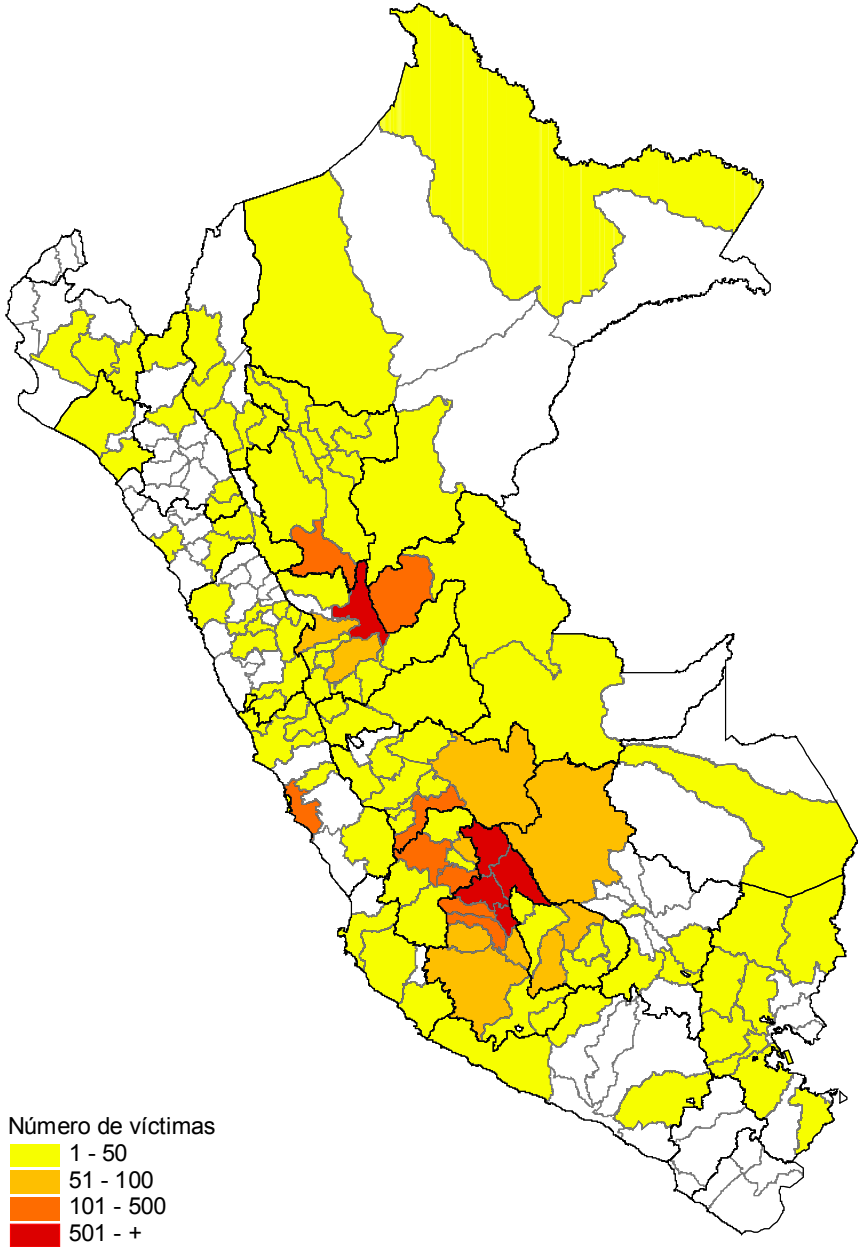

MAPA 30. PERÚ 1980 – 1982. CANTIDAD DE MUERTOS Y DESAPARECIDOS REPORTADOS A LA CVR ATRIBUIDOS A AGENTES DEL ESTADO SEGÚN PROVINCIA

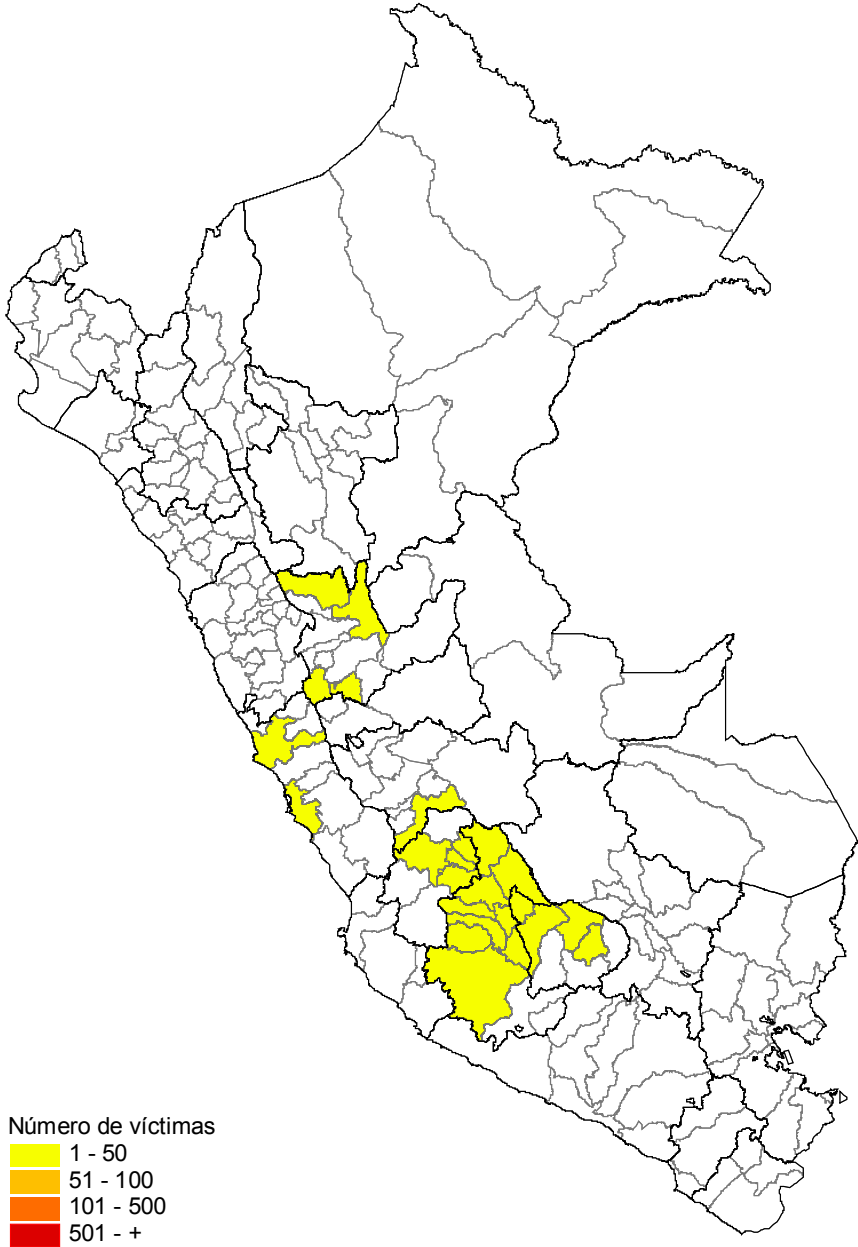

MAPA 31. PERÚ 1983 – 1985. CANTIDAD DE MUERTOS Y DESAPARECIDOS REPORTADOS A LA CVR ATRIBUIDOS A AGENTES DEL ESTADO SEGÚN PROVINCIA

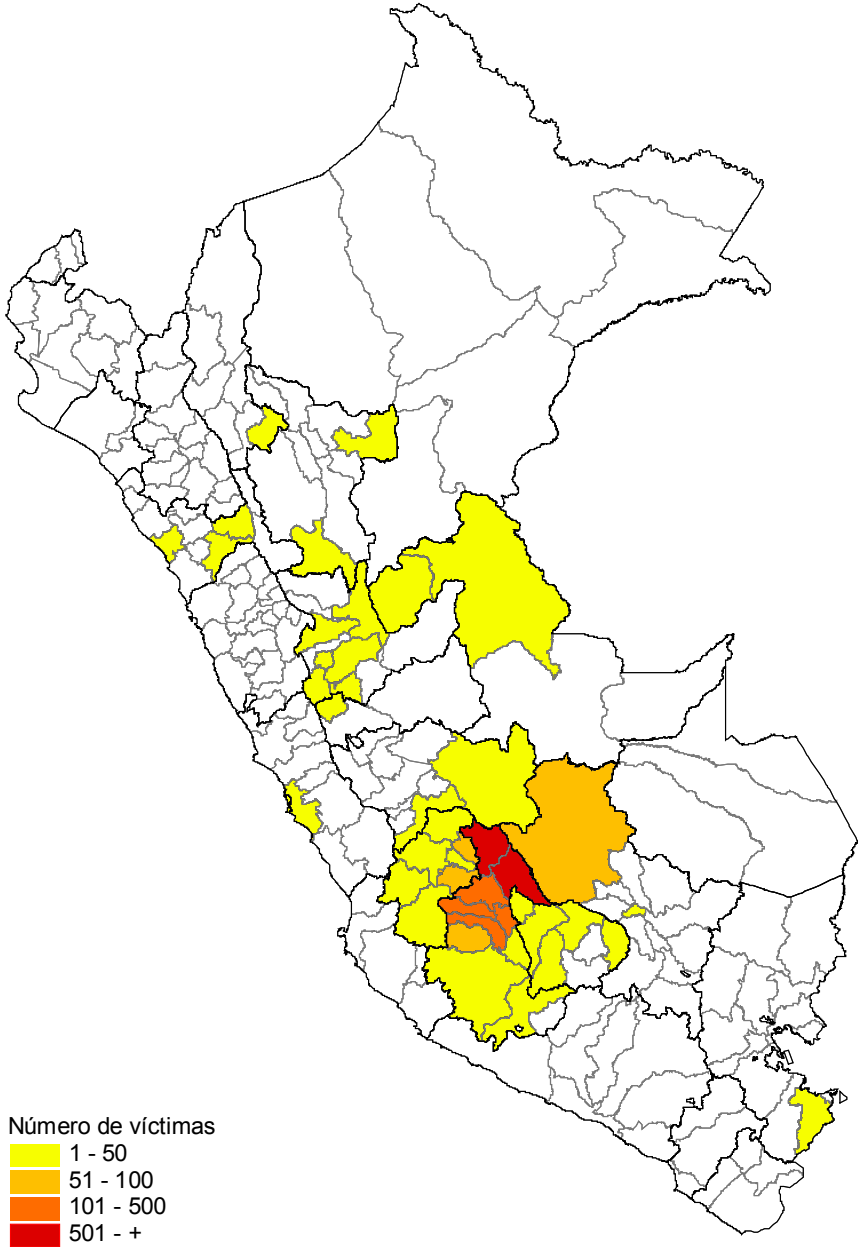

MAPA 32. PERÚ 1986 – 1988. CANTIDAD DE MUERTOS Y DESAPARECIDOS REPORTADOS A LA CVR ATRIBUIDOS A AGENTES DEL ESTADO SEGÚN PROVINCIA

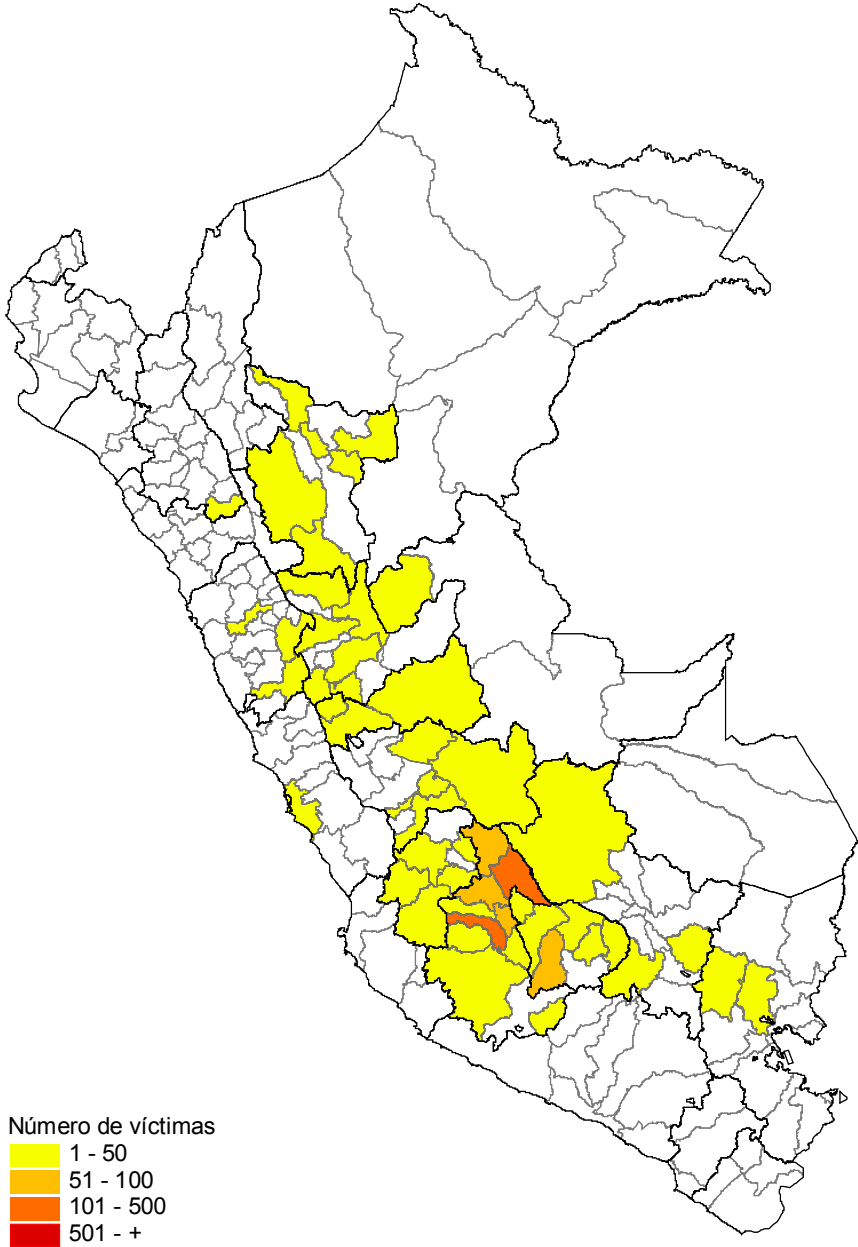

MAPA 33. PERÚ 1989 – 1992. CANTIDAD DE MUERTOS Y DESAPARECIDOS REPORTADOS A LA CVR ATRIBUIDOS A AGENTES DEL ESTADO SEGÚN PROVINCIA

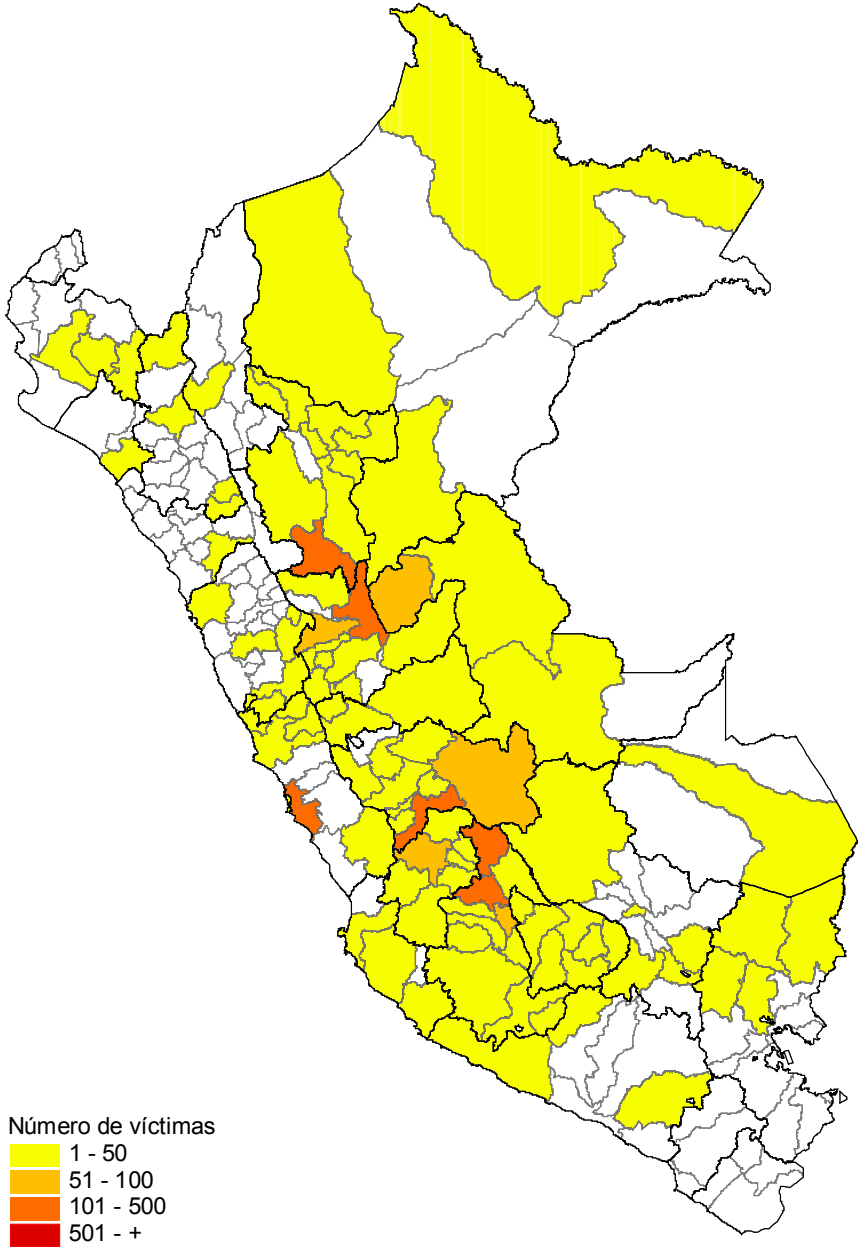

MAPA 34. PERÚ 1993 – 2000. CANTIDAD DE MUERTOS Y DESAPARECIDOS REPORTADOS A LA CVR ATRIBUIDOS A AGENTES DEL ESTADO SEGÚN PROVINCIA

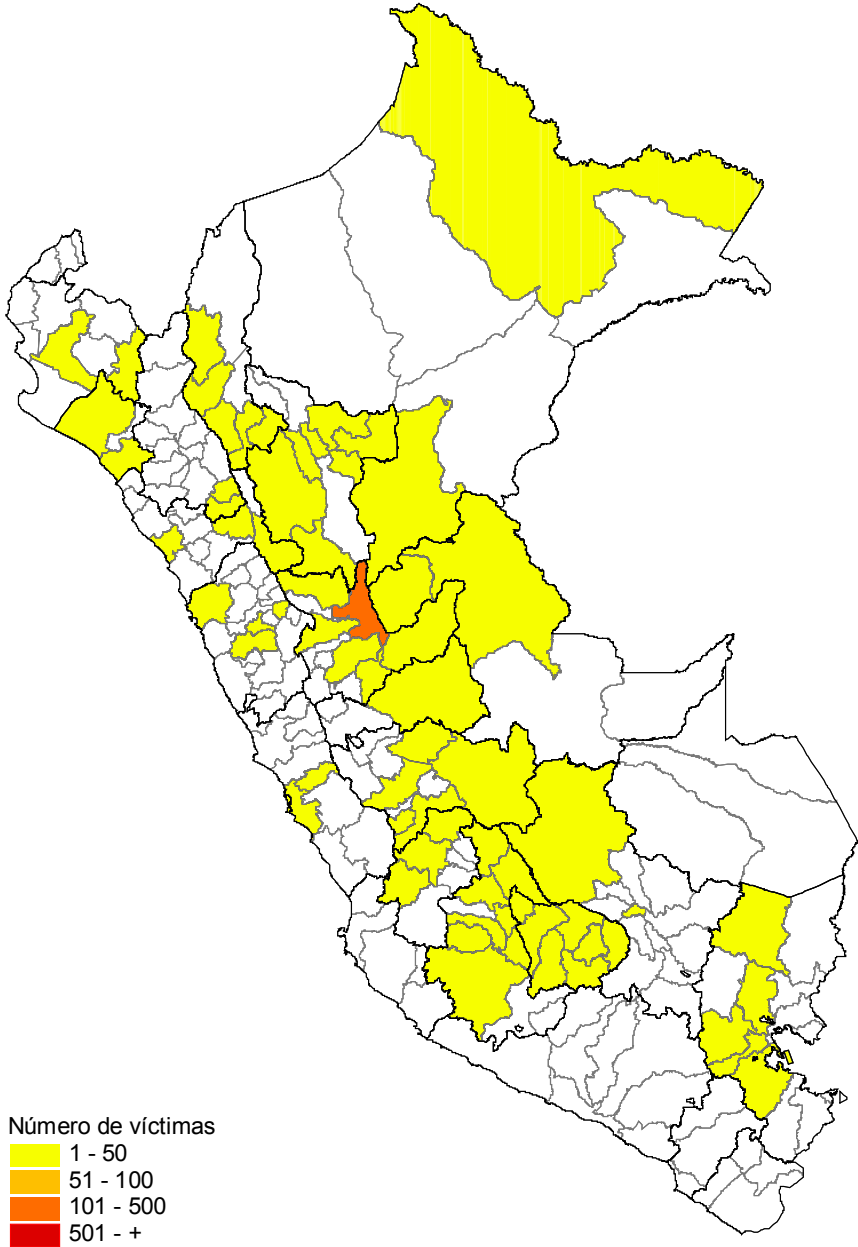

MAPA 35. PERÚ 1980 – 2000. CANTIDAD DE MUERTOS Y DESAPARECIDOS REPORTADOS A LA CVR ATRIBUIDOS A AGENTES DEL ESTADO SEGÚN DISTRITO

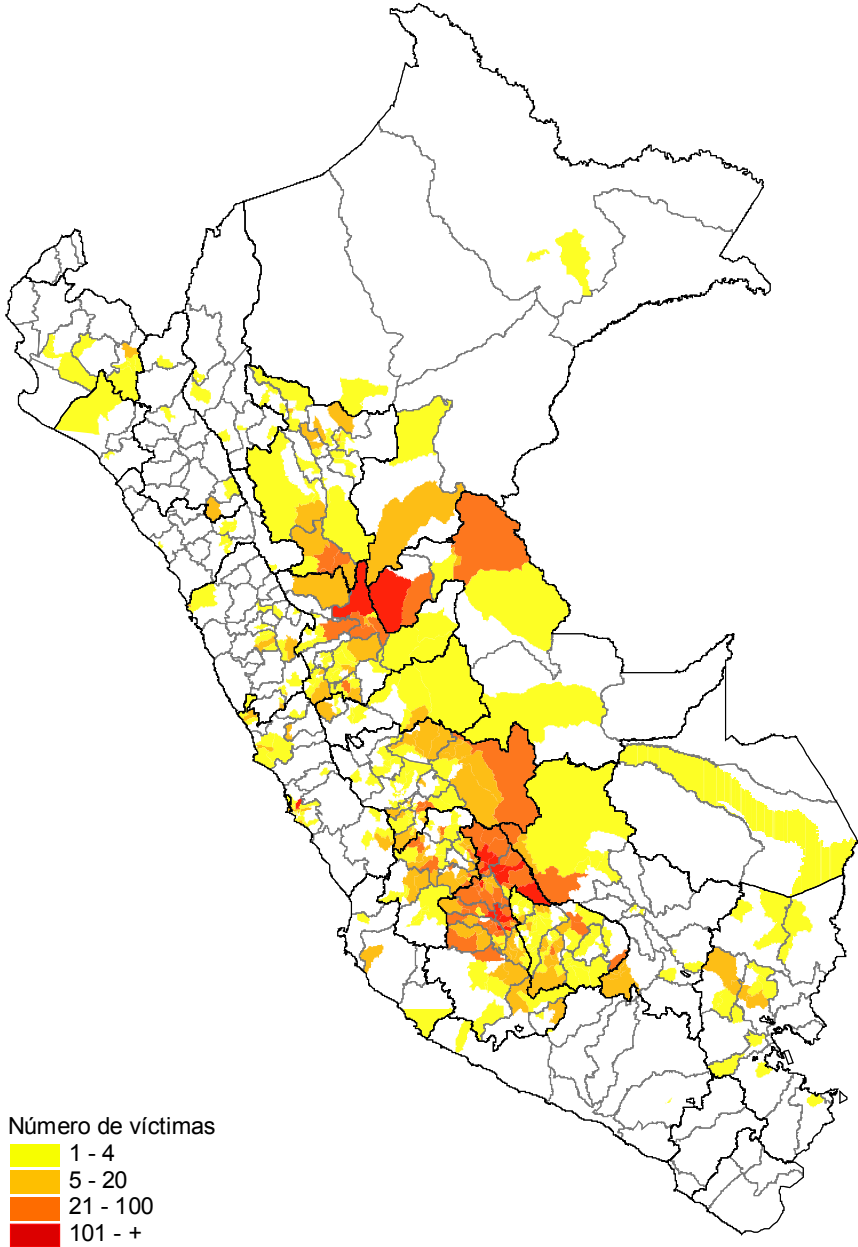

MAPA 36. PERÚ 1980 – 1982. CANTIDAD DE MUERTOS Y DESAPARECIDOS REPORTADOS A LA CVR ATRIBUIDOS A AGENTES DEL ESTADO SEGÚN DISTRITO

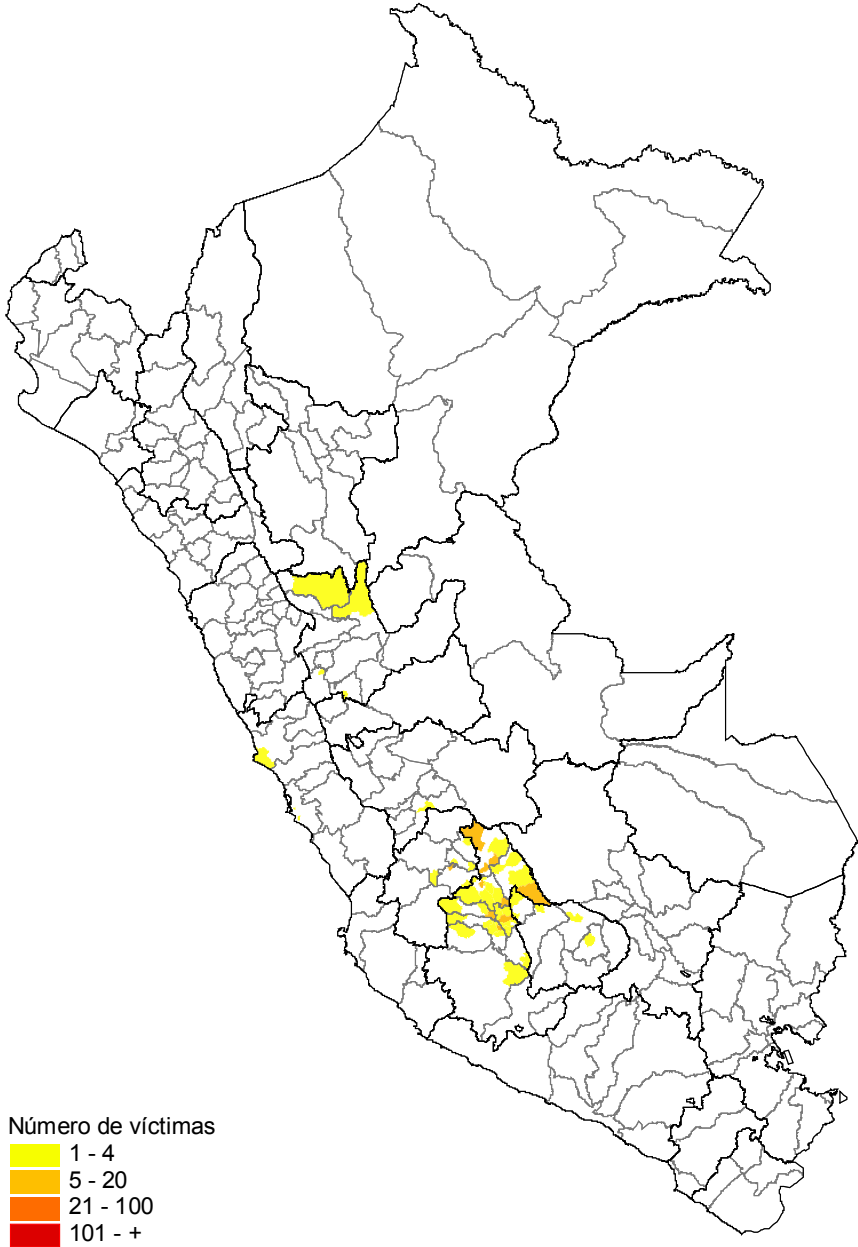

MAPA 37. PERÚ 1983 – 1985. CANTIDAD DE MUERTOS Y DESAPARECIDOS REPORTADOS A LA CVR ATRIBUIDOS A AGENTES DEL ESTADO SEGÚN DISTRITO

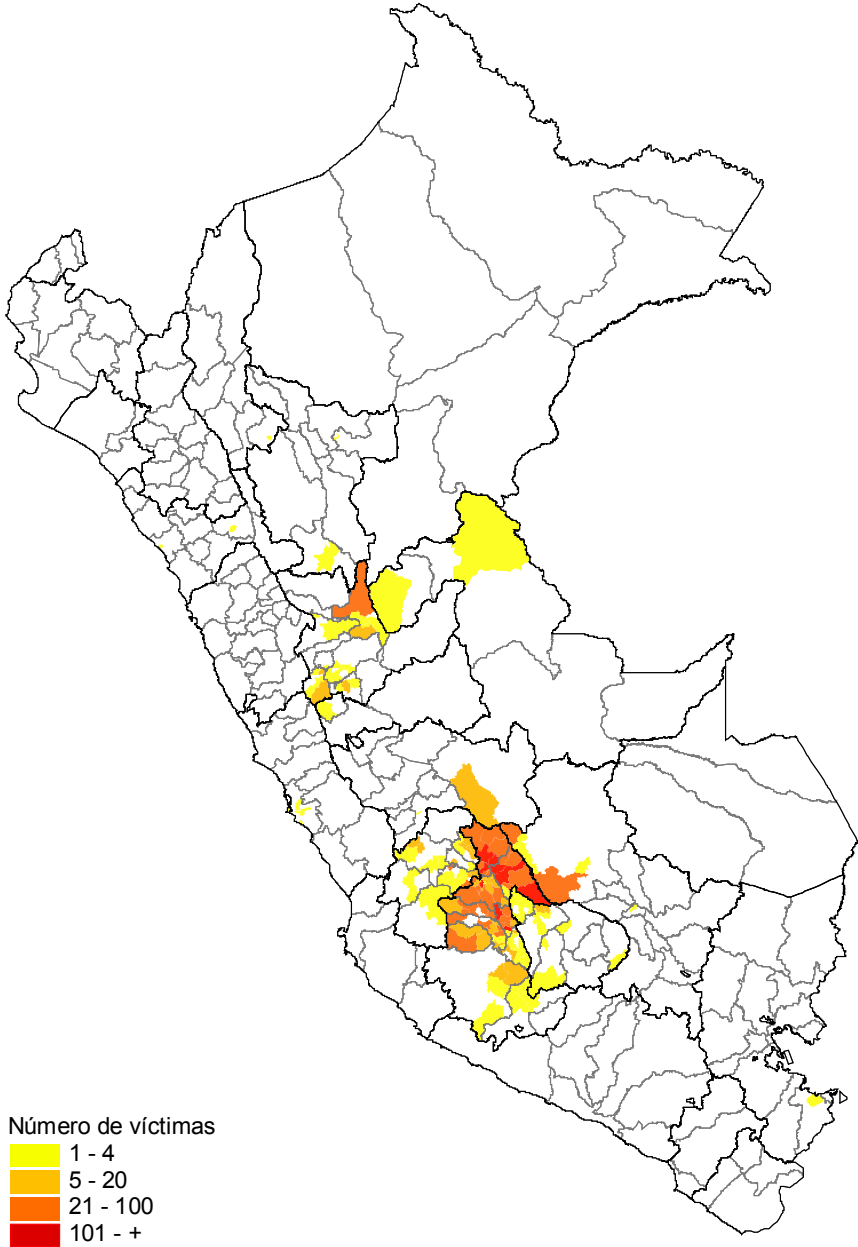

MAPA 38. PERÚ 1986 – 1988. CANTIDAD DE MUERTOS Y DESAPARECIDOS REPORTADOS A LA CVR ATRIBUIDOS A AGENTES DEL ESTADO SEGÚN DISTRITO

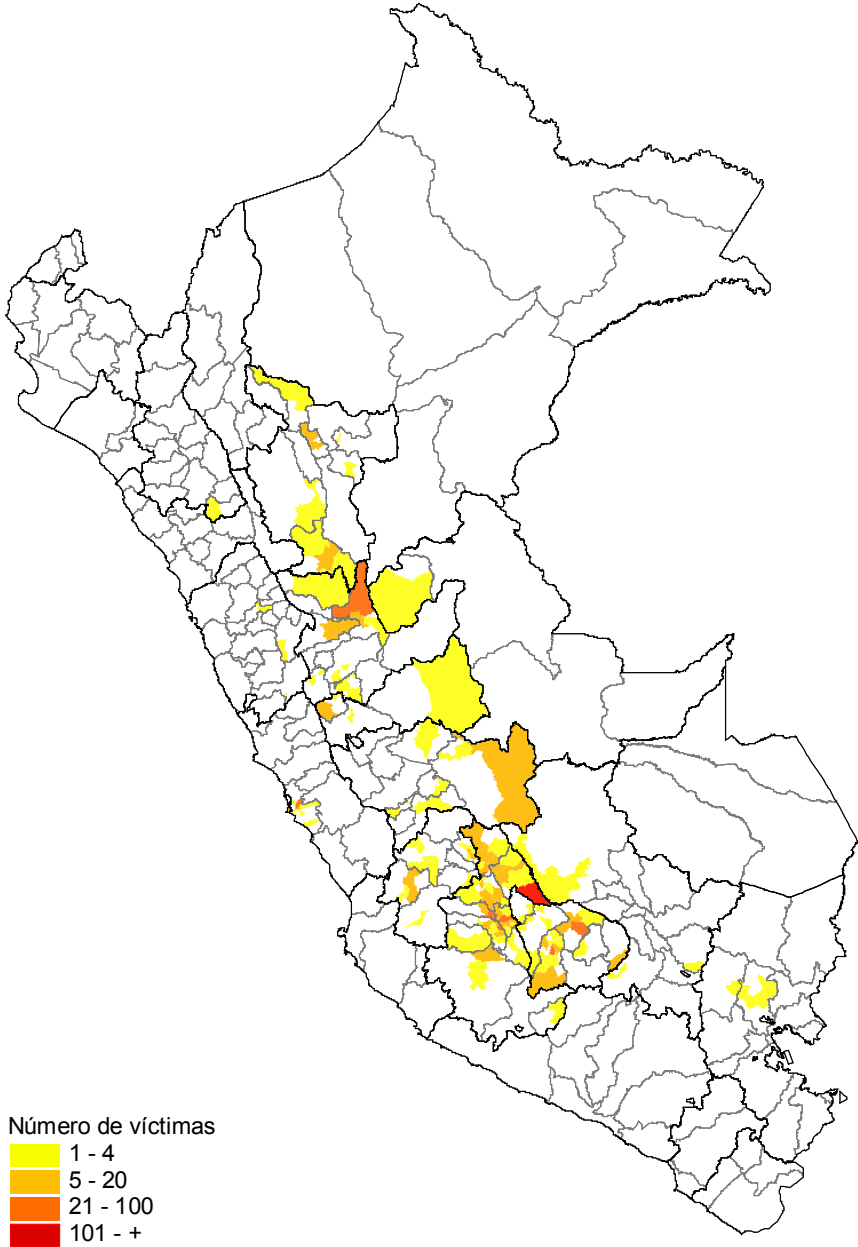

MAPA 39. PERÚ 1989 – 1992. CANTIDAD DE MUERTOS Y DESAPARECIDOS REPORTADOS A LA CVR ATRIBUIDOS A AGENTES DEL ESTADO SEGÚN DISTRITO

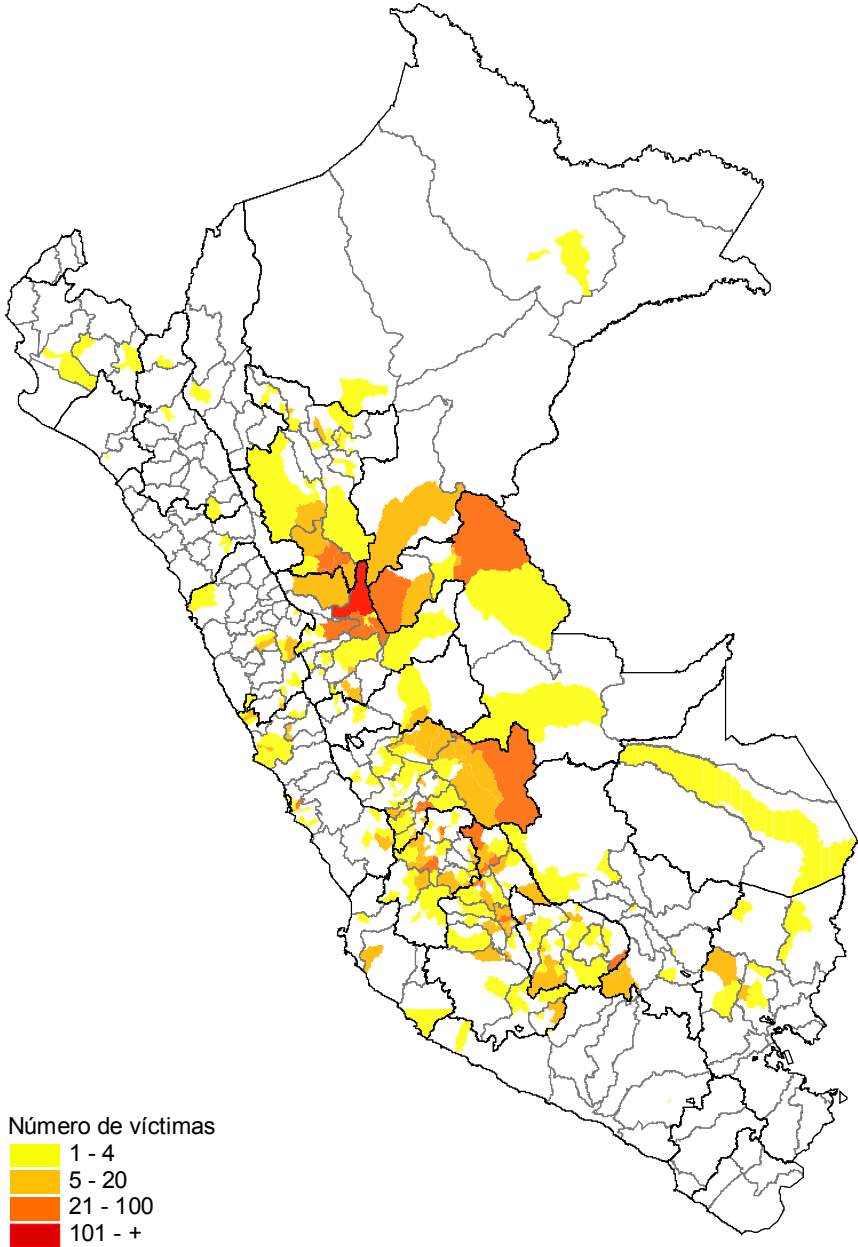

MAPA 40. PERÚ 1993 – 2000. CANTIDAD DE MUERTOS Y DESAPARECIDOS REPORTADOS A LA CVR ATRIBUIDOS A AGENTES DEL ESTADO SEGÚN DISTRITO

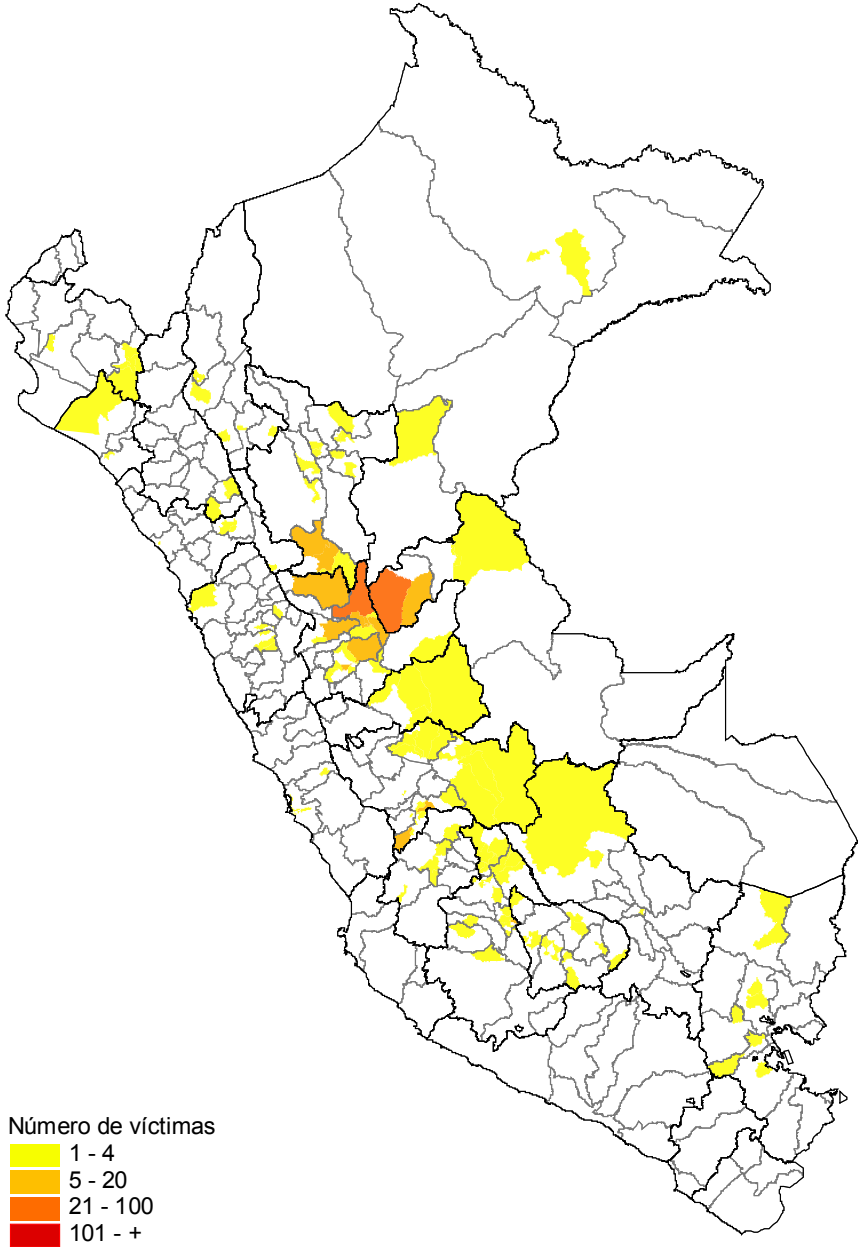

MAPA 41. PERÚ 1980 – 2000. CANTIDAD DE MUERTOS Y DESAPARECIDOS REPORTADOS A LA CVR ATRIBUIDOS A LOS CADS SEGÚN PROVINCIA

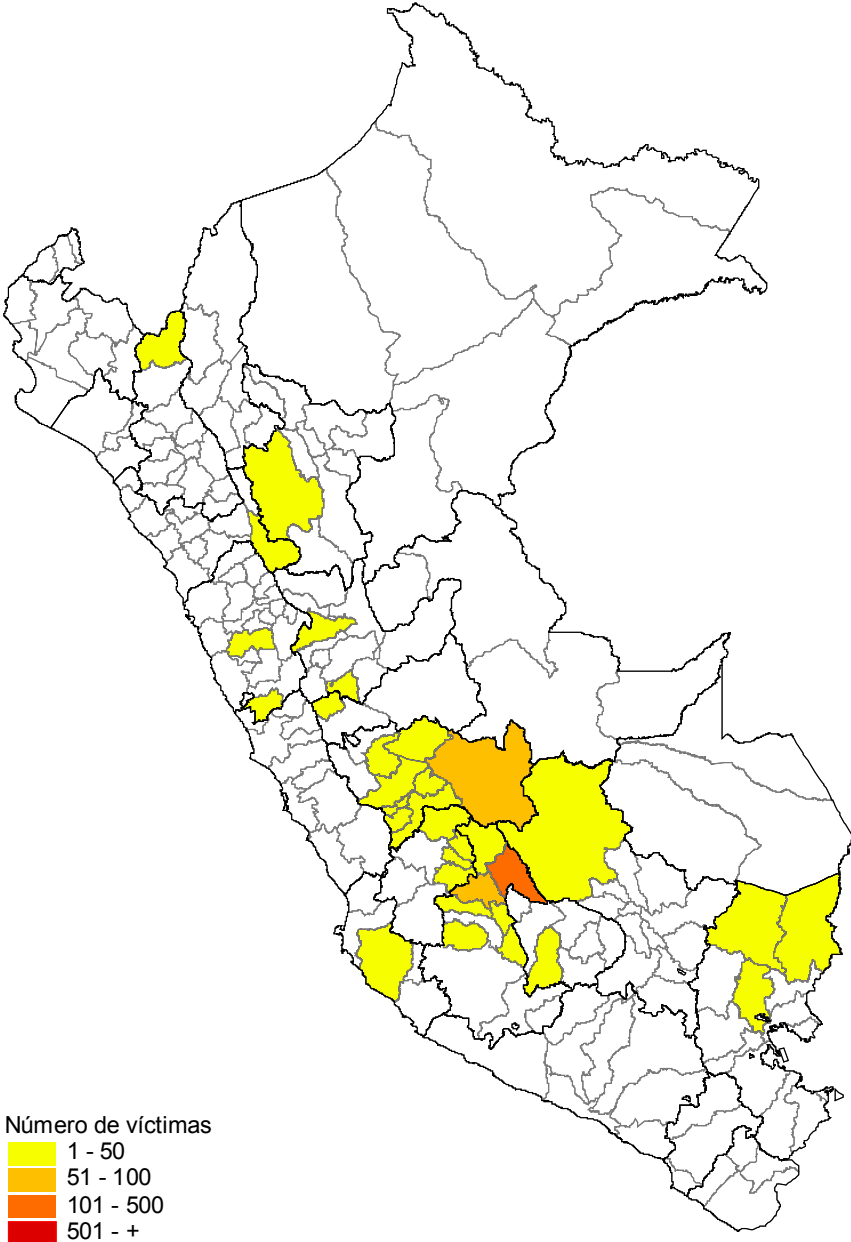

MAPA 42. PERÚ 1980 – 1982. CANTIDAD DE MUERTOS Y DESAPARECIDOS REPORTADOS A LA CVR ATRIBUIDOS A LOS CADS SEGÚN PROVINCIA



MAPA 43. PERÚ 1983 – 1985. CANTIDAD DE MUERTOS Y DESAPARECIDOS REPORTADOS A LA CVR ATRIBUIDOS A LOS CADS SEGÚN PROVINCIA

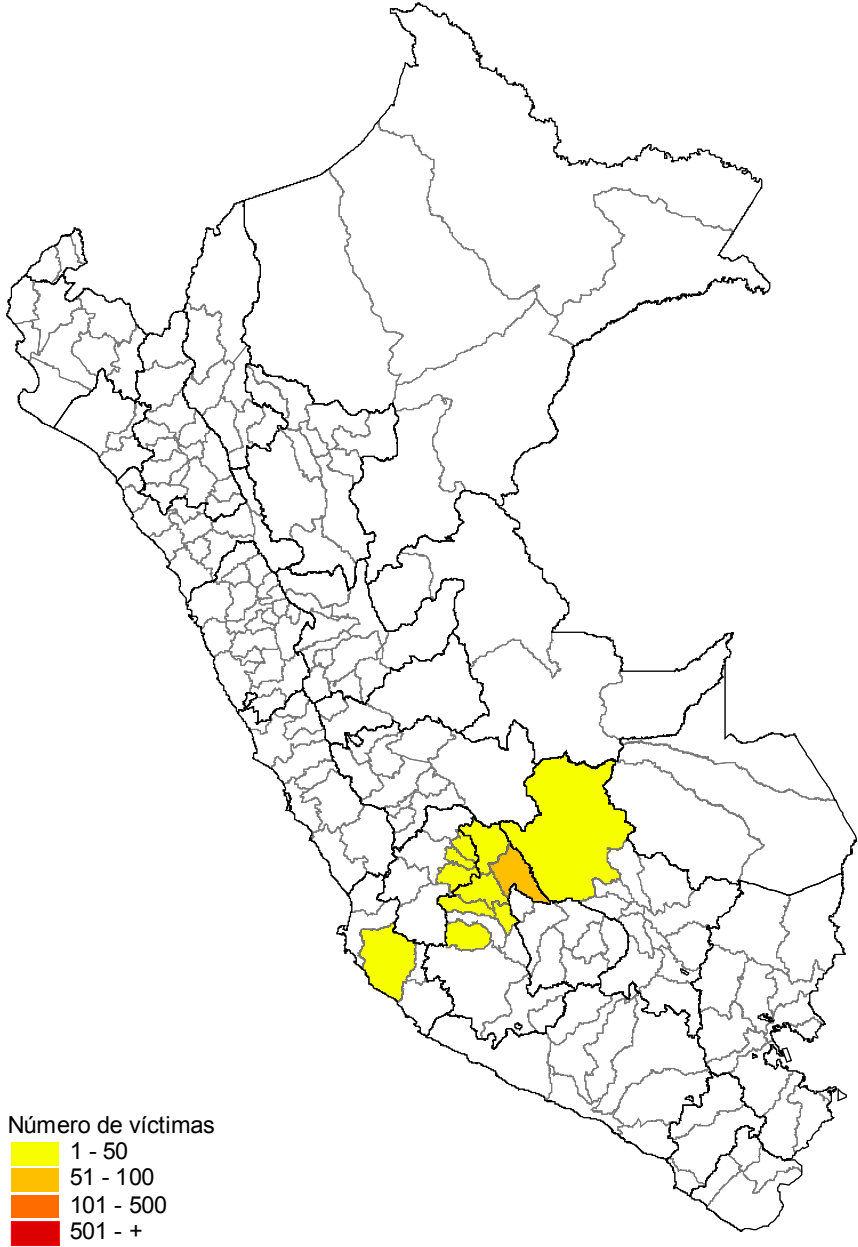

MAPA 44. PERÚ 1986 – 1988. CANTIDAD DE MUERTOS Y DESAPARECIDOS REPORTADOS A LA CVR ATRIBUIDOS A LOS CADS SEGÚN PROVINCIA

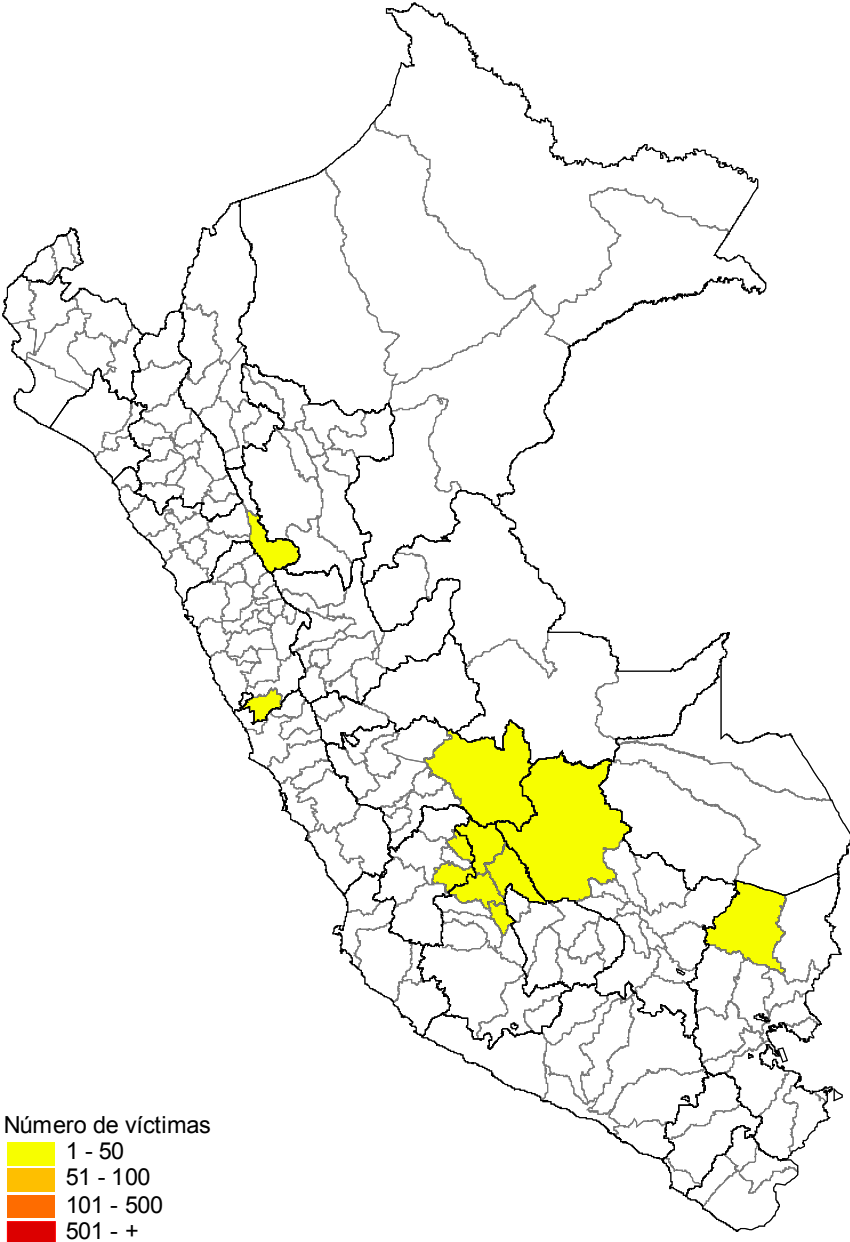

MAPA 45. PERÚ 1989 – 1992. CANTIDAD DE MUERTOS Y DESAPARECIDOS REPORTADOS A LA CVR ATRIBUIDOS A LOS CADS SEGÚN PROVINCIA

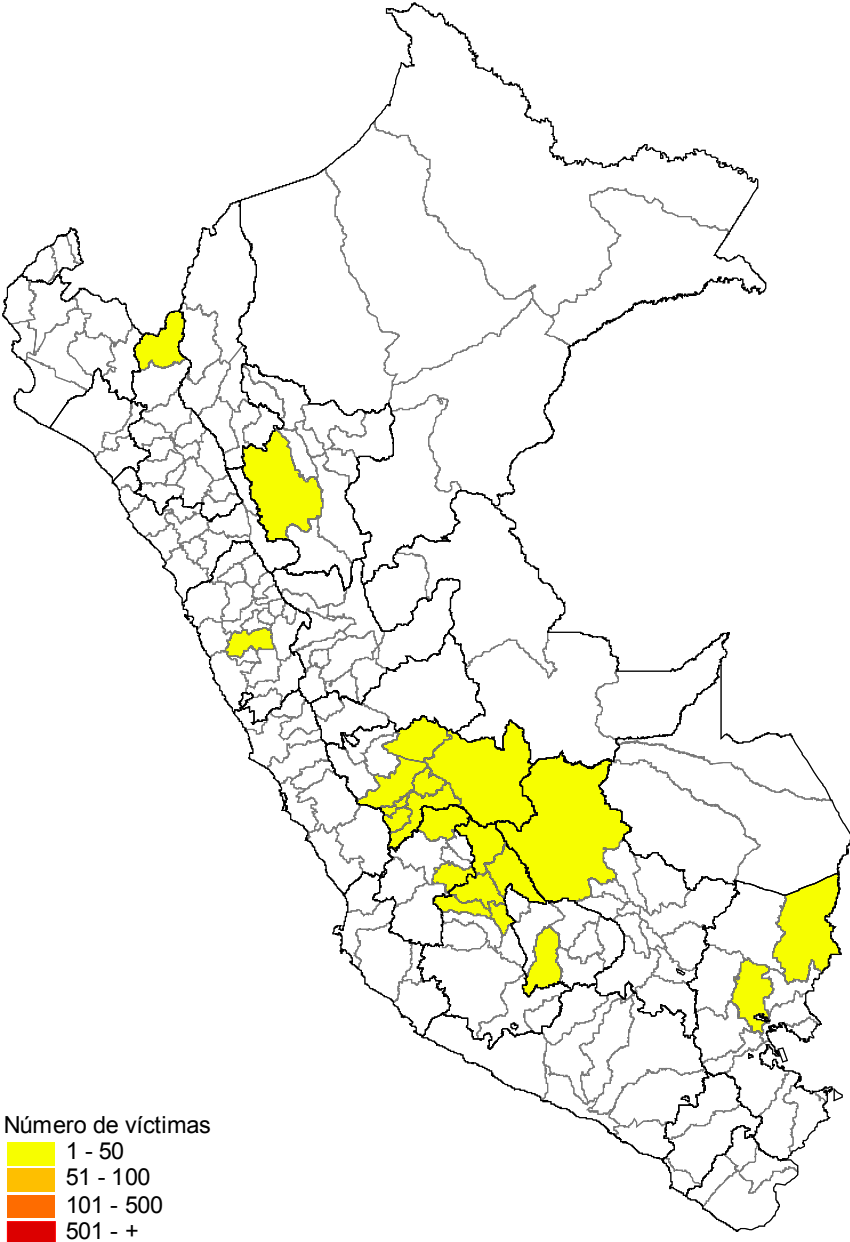

MAPA 46. PERÚ 1993 – 2000. CANTIDAD DE MUERTOS Y DESAPARECIDOS REPORTADOS A LA CVR ATRIBUIDOS A LOS CADS SEGÚN PROVINCIA

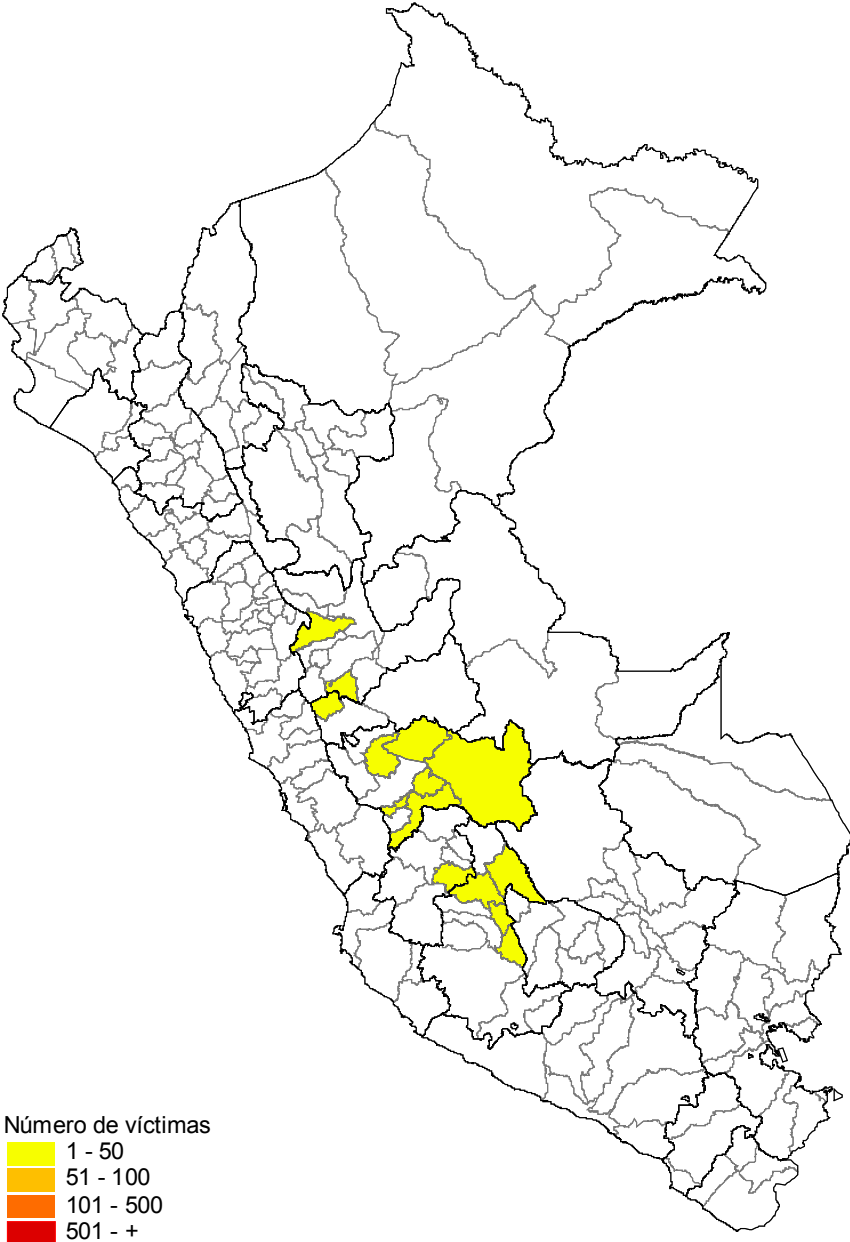

MAPA 47. PERÚ 1980 – 2000. CANTIDAD DE MUERTOS Y DESAPARECIDOS REPORTADOS A LA CVR ATRIBUIDOS A LOS CADS SEGÚN DISTRITO

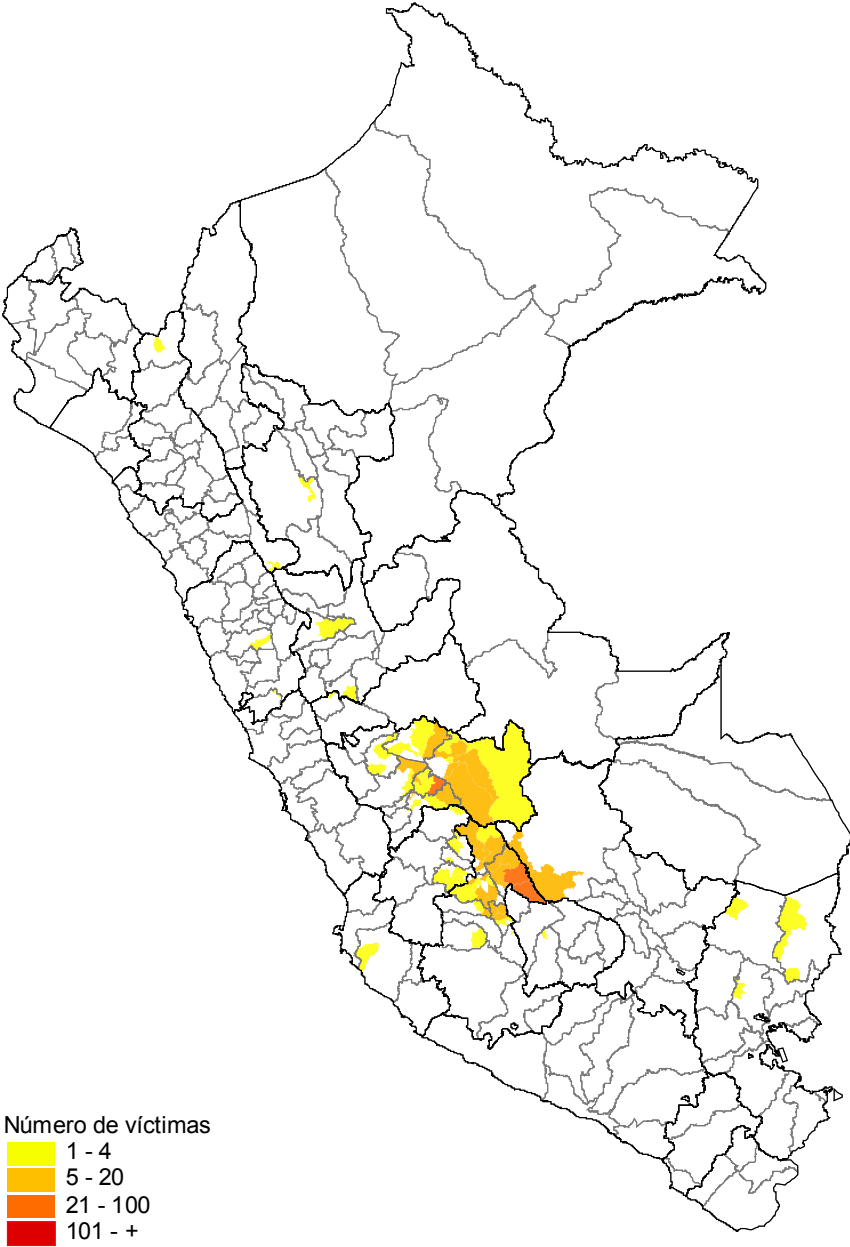

MAPA 48. PERÚ 1980 – 1982. CANTIDAD DE MUERTOS Y DESAPARECIDOS REPORTADOS A LA CVR ATRIBUIDOS A LOS CADS SEGÚN DISTRITO



MAPA 49. PERÚ 1983 – 1985. CANTIDAD DE MUERTOS Y DESAPARECIDOS REPORTADOS A LA CVR ATRIBUIDOS A LOS CADS SEGÚN DISTRITO



MAPA 50. PERÚ 1986 – 1988. CANTIDAD DE MUERTOS Y DESAPARECIDOS REPORTADOS A LA CVR ATRIBUIDOS A LOS CADS SEGÚN DISTRITO



MAPA 51. PERÚ 1989 – 1992. CANTIDAD DE MUERTOS Y DESAPARECIDOS REPORTADOS A LA CVR ATRIBUIDOS A LOS CADS SEGÚN DISTRITO

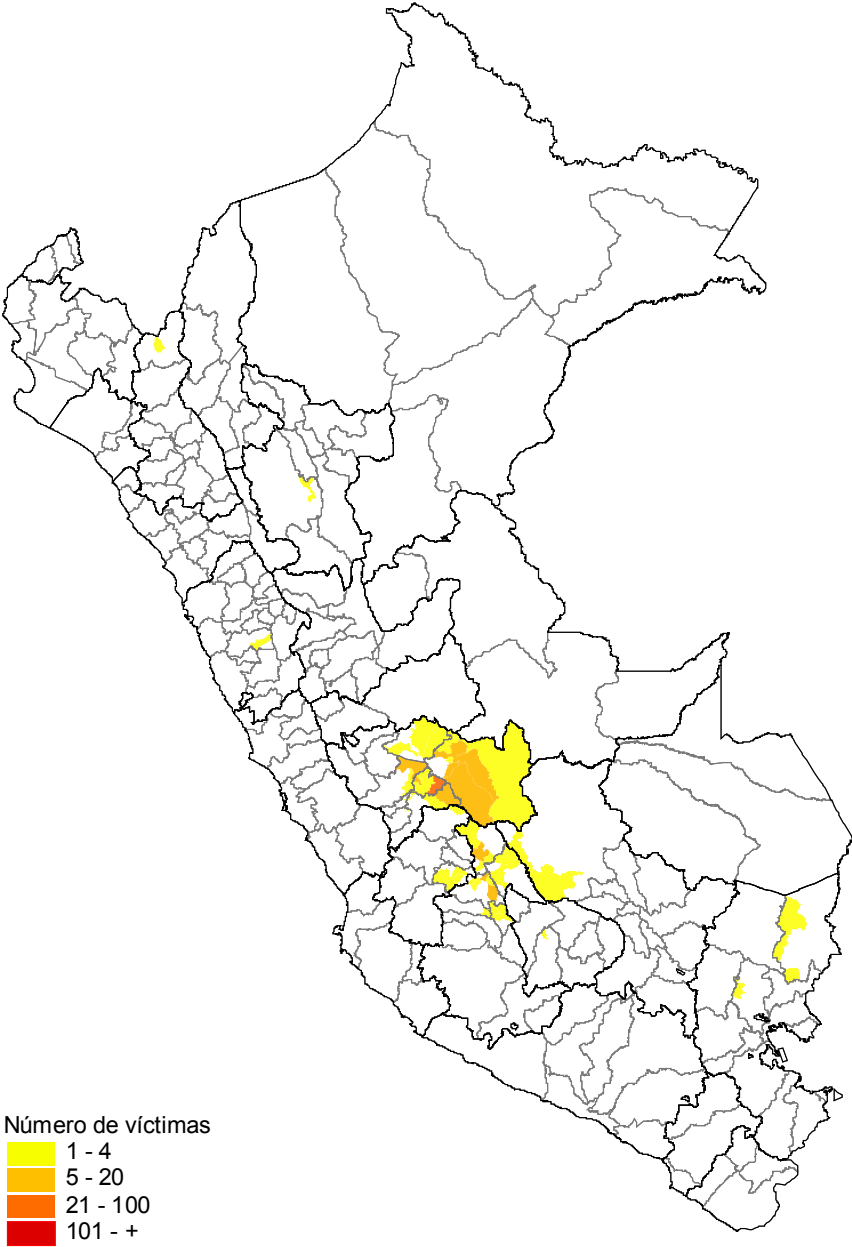

MAPA 52. PERÚ 1993 – 2000. CANTIDAD DE MUERTOS Y DESAPARECIDOS REPORTADOS A LA CVR ATRIBUIDOS A LOS CADS SEGÚN DISTRITO

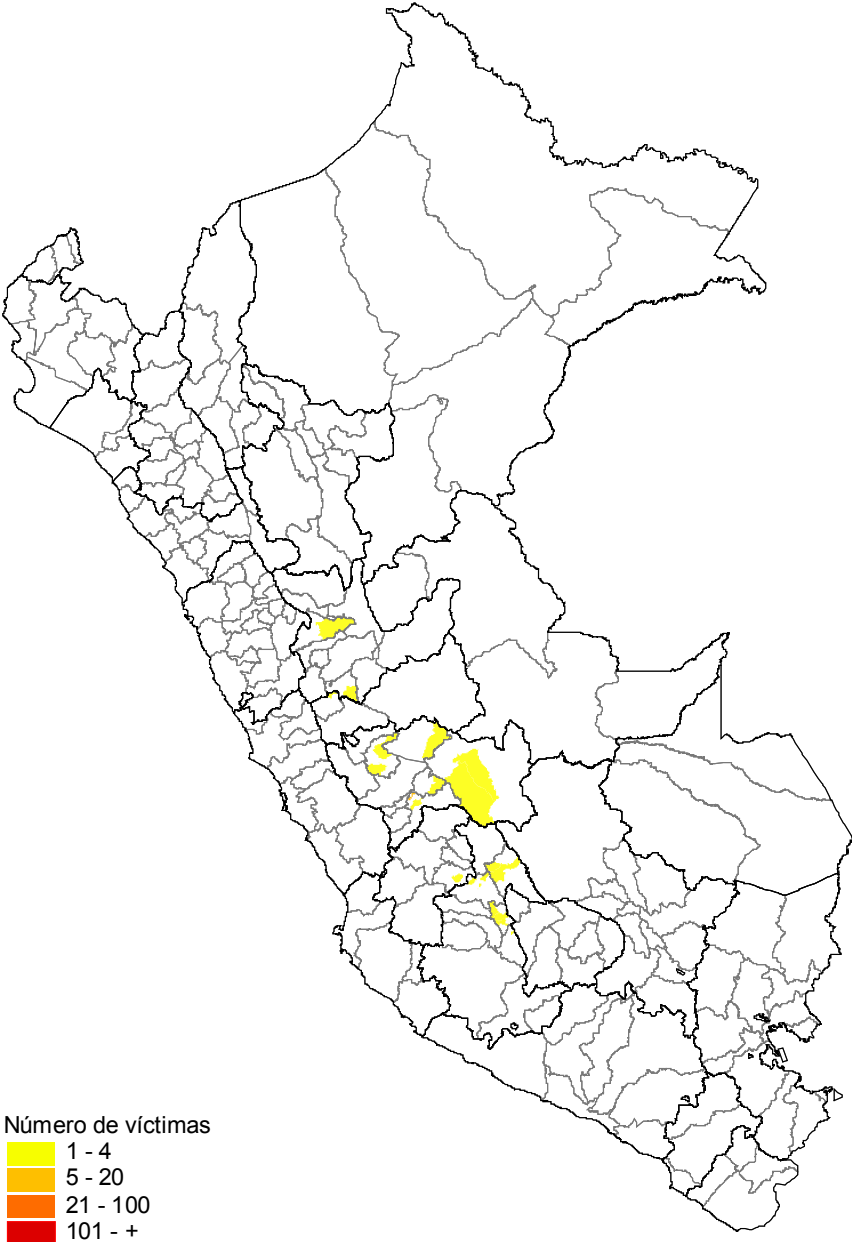

CUADROS

CUADRO 1

PERÚ 1980-2000: CANTIDAD DE MUERTOS Y DESAPARECIDOS REPORTADOS A LA CVR SEGÚN AÑO EN EL QUE OCURRIERON LOS HECHOS POR PRESUNTO RESPONSABLE GRUPAL

AÑO	TOTAL	PRESUNTO RESPONSABLE GRUPAL				
		PCP SENDERO LUMINOSO	AGENTES DEL ESTADO	CADS	MRTA	NO DETERMINADO Y OTROS
TOTAL	22 507	12 564	7 260	466	339	1 878
1980	23	13	6	-	-	4
1981	49	34	9	-	-	6
1982	576	379	148	8	2	39
1983	2 256	1 107	990	26	3	130
1984	4 086	2 053	1 728	110	1	194
1985	1 397	700	585	33	7	72
1986	920	488	344	4	2	82
1987	1 135	737	274	12	4	108
1988	1 470	929	400	15	19	107
1989	2 400	1 413	663	27	65	232
1990	2 327	1 371	602	90	53	211
1991	1 837	1 015	483	71	66	202
1992	1 771	928	574	28	62	179
1993	1 016	721	174	15	17	89
1994	411	225	109	3	16	58
1995	290	166	50	8	14	52
1996	177	93	50	8	4	22
1997	140	78	26	2	2	32
1998	105	57	23	2	-	23
1999	86	38	17	3	1	27
2000	35	19	5	1	1	9

CUADRO 2

PERÚ 1980-2000: CANTIDAD DE MUERTOS Y DESAPARECIDOS REPORTADOS A LA CVR SEGÚN DEPARTAMENTO EN EL QUE OCURRIERON LOS HECHOS POR PRESUNTO RESPONSABLE GRUPAL

DEPARTAMENTO	TOTAL	PRESUNTO RESPONSABLE GRUPAL				
		PCP SENDERO LUMINOSO	AGENTES DEL ESTADO	CADS	MRTA	NO DETERMINADO Y OTROS
TOTAL	22 507	12 564	7 260	466	339	1 878
AMAZONAS	21	1	8	-	3	9
ANCASH	220	85	64	3	-	68
APURÍMAC	1 022	622	301	1	4	94
AREQUIPA	16	12	3	-	-	1
AYACUCHO	10 661	5 921	3 968	250	5	517
CAJAMARCA	51	30	11	1	-	9
CALLAO	49	1	46	-	1	1
CUSCO	361	177	135	16	5	28
HUANCAVELICA	1 681	1 085	451	17	1	127
HUÁNUCO	2 350	1 295	784	4	8	259
ICA	50	22	10	1	1	16
JUNÍN	2 565	1 698	368	140	112	247
LA LIBERTAD	71	54	14	1	-	2
LAMBAYEQUE	23	10	10	-	-	3
LIMA	466	123	234	-	7	102
LORETO	54	4	13	-	22	15
MADRE DE DIOS	1	-	1	-	-	-
PASCO	251	179	28	1	11	32
PIURA	83	45	18	-	2	18
PUNO	423	309	51	4	3	56
SAN MARTÍN	853	320	287	1	126	119
TACNA	2	-	-	-	-	2
UCAYALI	412	189	173	-	9	41
s.i.	821	382	282	26	19	112

CUADRO 3

**PERÚ 1980-2000: CANTIDAD DE MUERTOS Y DESAPARECIDOS REPORTADOS A LA CVR
SEGÚN CARACTERÍSTICAS DE LA VÍCTIMA POR PRESUNTO RESPONSABLE GRUPAL**

CARACTERÍSTICAS SOCIODEMOGRÁFICAS	TOTAL	PRESUNTO RESPONSABLE GRUPAL				
		PCP SENDERO LUMINOSO	AGENTES DEL ESTADO	CADS	MRTA	NO DETERMINADO Y OTROS
TOTAL	22 507	12 564	7 260	466	339	1 878
SEXO						
Total	22 468	12 548	7 243	465	339	1 873
Femenino	4 524	2 669	1 410	99	49	297
Masculino	17 944	9 879	5 833	366	290	1 576
EDAD						
Total	14 350	8 112	4 540	293	249	1 156
0 a 9	582	281	244	18	2	37
10 a 19	2 046	1 028	753	52	41	172
20 a 29	3 939	1 928	1 470	87	87	367
30 a 39	3 189	1 852	942	61	63	271
40 a 49	2 325	1 460	621	40	34	170
50 a 59	1 323	896	307	22	18	80
60 a 69	654	469	137	8	1	39
70 a +	292	198	66	5	3	20
NIVEL EDUCATIVO						
Total	14 119	8 022	4 431	278	245	1 143
Ninguno	2 904	1 834	837	61	16	156
Inicial	50	27	21	2	-	-
Primaria	6 756	4 054	1 965	144	124	469
Secundaria	3 115	1 585	1 074	61	82	313
Superior	1 294	522	534	10	23	205
ESTADO CIVIL						
Total	14347	8222	4426	298	259	1142
Casado(a) / Conviviente	10473	6391	2941	194	163	784
Soltero(a)	3589	1648	1409	95	92	345
Viudo(a)	158	101	43	7	0	7
Separado(a) / Divorciado(a)	127	82	33	2	4	6
IDIOMA MATERNO						
Total	15177	8693	4684	319	266	1215
Quechua	11376	6788	3491	261	71	765
Castellano	3593	1734	1181	49	190	439
Otras lenguas nativas	208	171	12	9	5	11
OCUPACIÓN						
Total	13470	7854	4042	258	231	1085
Campesinos	6897	4031	2119	164	108	475
Autoridades y dirigentes locales	2359	1681	457	32	41	148
Amas de casa	910	609	247	14	7	33
Vendedores y comerciantes	899	476	287	15	24	97
Trabajadores independientes	625	284	245	13	14	69
Profesores	381	170	164	5	5	37
Estudiantes univ. y de IST	324	62	195	1	6	60
Empleados	322	158	110	3	12	39
Fuerzas armadas y policiales	217	135	30	1	3	48
Obreros	193	80	87	6	5	15
Profesionales e intelectuales	78	39	17	0	1	21
Otras ocupaciones	265	129	84	4	5	43
RELIGIÓN						
Total	14186	8147	4374	286	249	1130
Católica	12924	7332	4074	267	214	1037
Evangélica	1135	742	266	19	27	81
Otras	104	56	31	0	6	11
Ninguna	23	17	3	0	2	1
LUGAR DE NACIMIENTO						
Total	14881	8497	4608	307	259	1210
AYACUCHO	6899	3926	2446	187	7	333
HUÁNUCO	1956	1112	621	4	11	208
JUNÍN	1471	930	244	81	74	142
HUANCAVELICA	1323	826	363	22	3	109
APURÍMAC	832	512	233	1	12	74
SAN MARTÍN	537	202	177	0	89	69
LIMA - CALLAO	342	142	142	1	6	51
PUNO	308	237	35	2	0	34
CUSCO	182	102	51	2	3	24
UCAYALI	96	38	46	0	2	10
OTROS	935	470	250	7	52	156

Nota: El total para cada una de las variables puede diferir del total general debido a la ausencia de información en algunos registros.

B. AREAS RURALES

- **GRÁFICOS**
- **CUADROS**

GRÁFICOS

GRÁFICO 1
PERÚ 1980-2000: PORCENTAJE DE MUERTOS Y DESAPARECIDOS EN ÁREAS RURALES
REPORTADOS A LA CVR SEGÚN PRESUNTO RESPONSABLE GRUPAL POR PERÍODO EN EL QUE
OCURRIERON LOS HECHOS

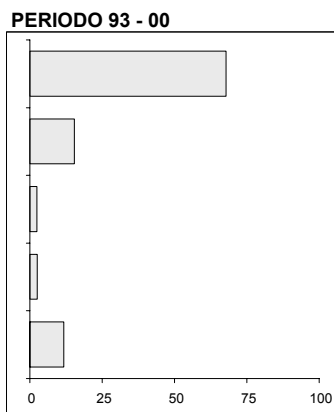
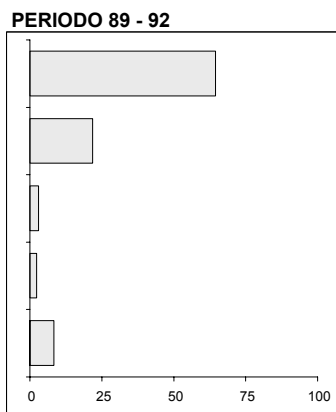
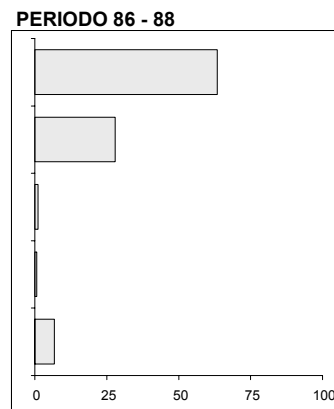
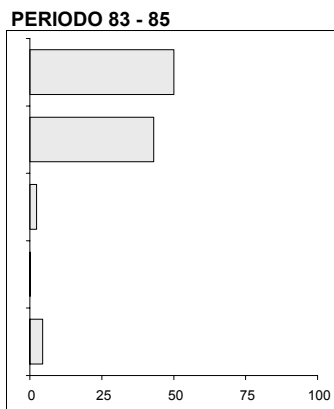
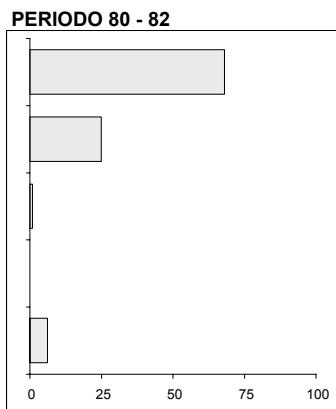
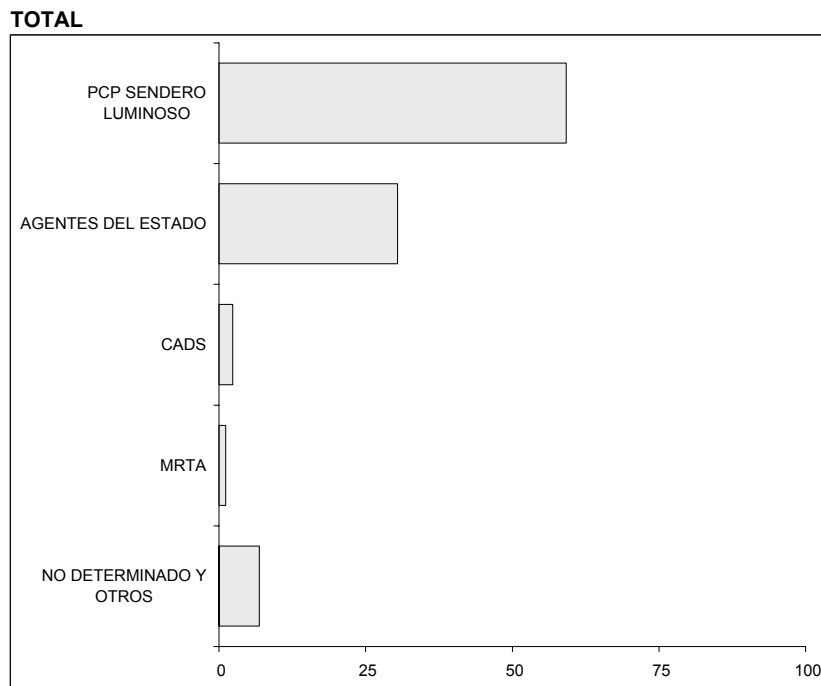

Nota: Calculados sobre la base de registros de personas muertas o desaparecidas en áreas rurales: 79% de los casos válidos.

GRÁFICO 2
PERÚ 1980-2000: CANTIDAD DE MUERTOS Y DESAPARECIDOS EN ÁREAS RURALES REPORTADOS A LA CVR SEGÚN AÑO EN EL QUE OCURRIERON LOS HECHOS POR PRESUNTO RESPONSABLE GRUPAL

TOTAL

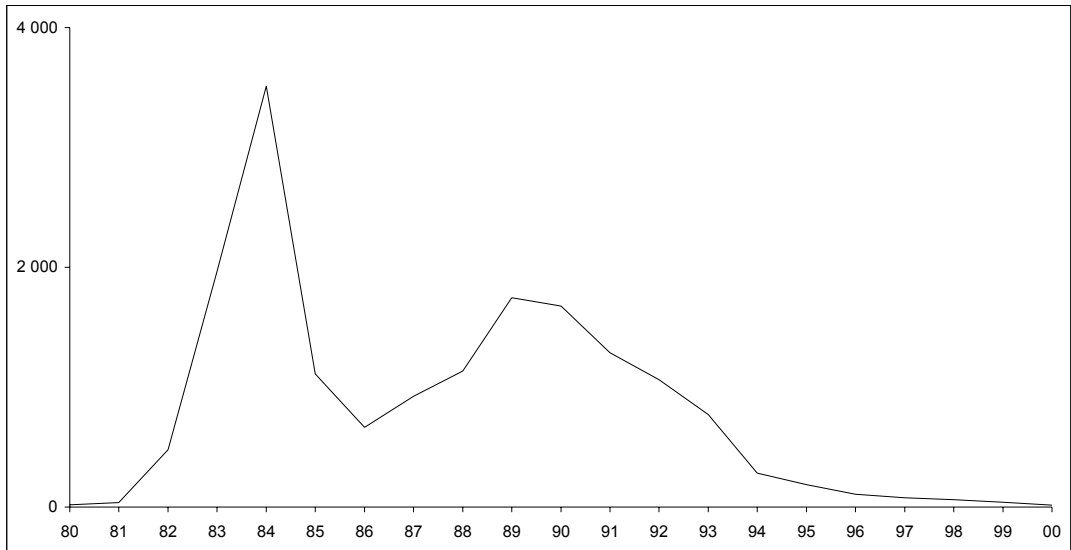

PCP SENDERO LUMINOSO

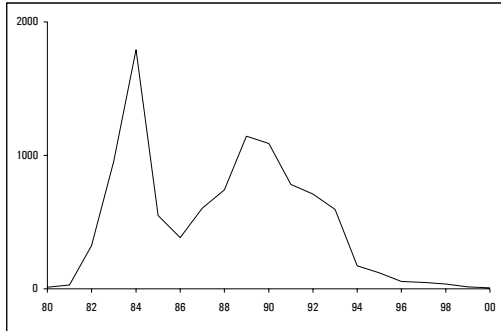

AGENTES DEL ESTADO

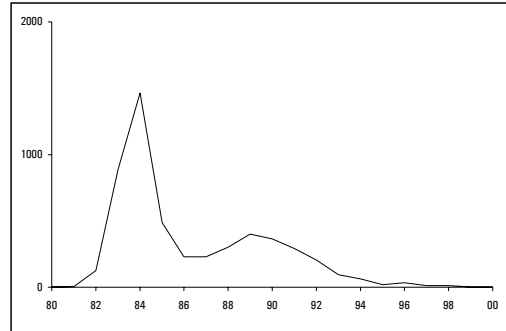

CADS

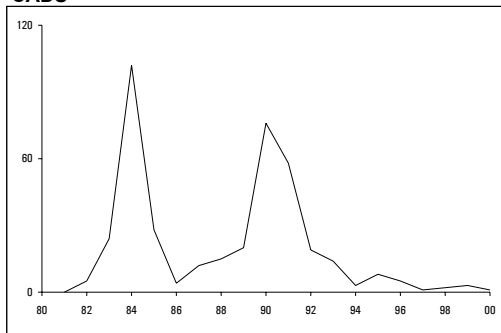

MRTA

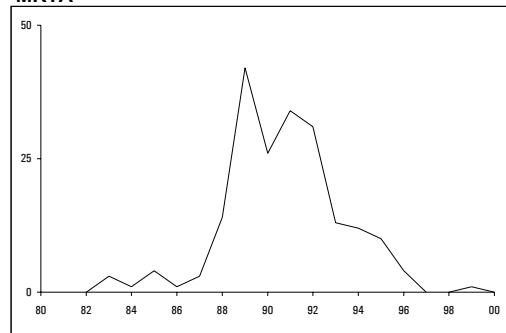

Nota: Calculados sobre la base de registros de personas muertas o desaparecidas en áreas rurales: 79% de los casos válidos.

GRÁFICO 3
PERÚ 1980-2000: PORCENTAJE DE MUERTOS Y DESAPARECIDOS EN ÁREAS RURALES
REPORTADOS A LA CVR SEGÚN DEPARTAMENTO EN EL QUE OCURRIERON LOS HECHOS POR
PRESUNTO RESPONSABLE GRUPAL

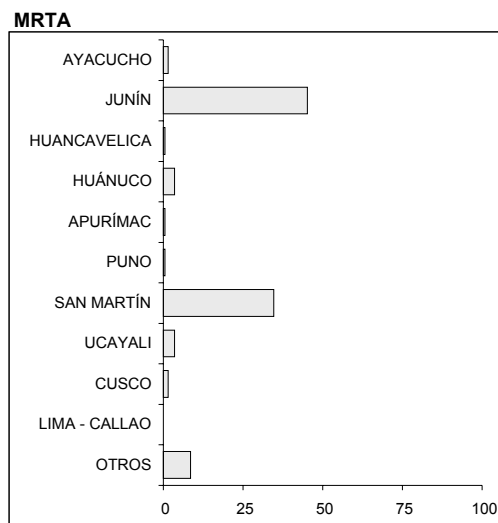
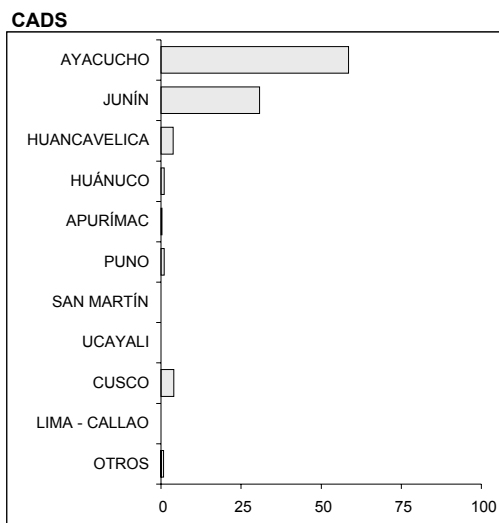
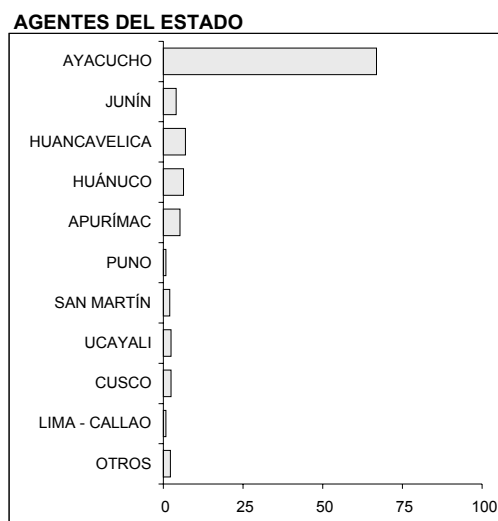
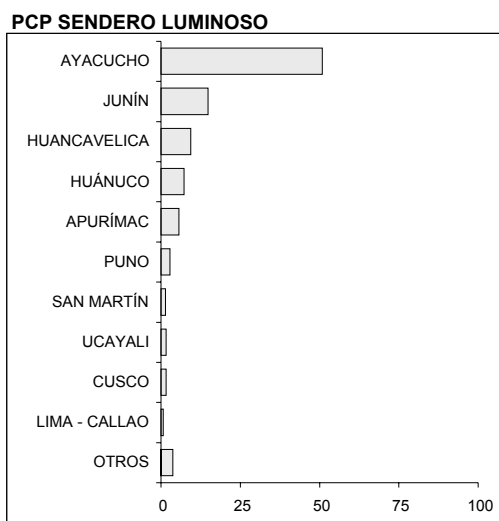
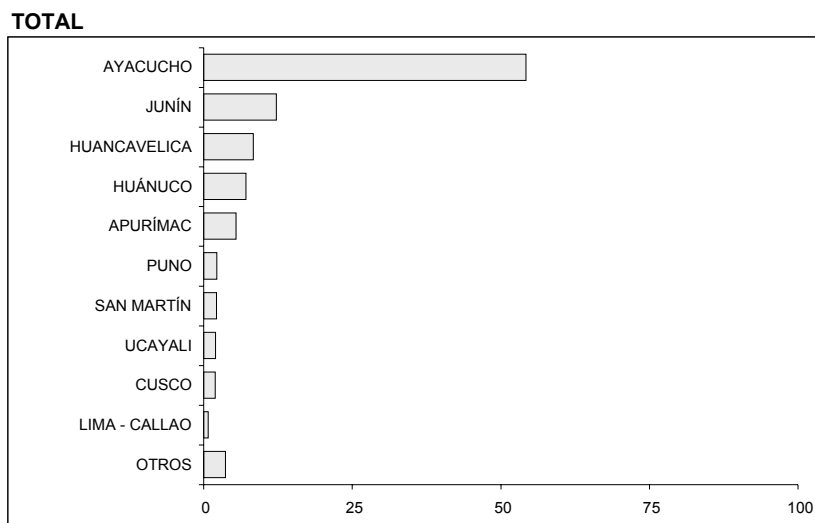

Nota: Calculados sobre la base de registros de personas muertas o desaparecidas en áreas rurales: 79% de los casos válidos.

GRÁFICO 4
PERÚ 1980-2000: CANTIDAD DE MUERTOS Y DESAPARECIDOS EN ÁREAS RURALES REPORTADOS
A LA CVR SEGÚN EDAD Y SEXO DE LA VÍCTIMA POR PRESUNTO RESPONSABLE GRUPAL

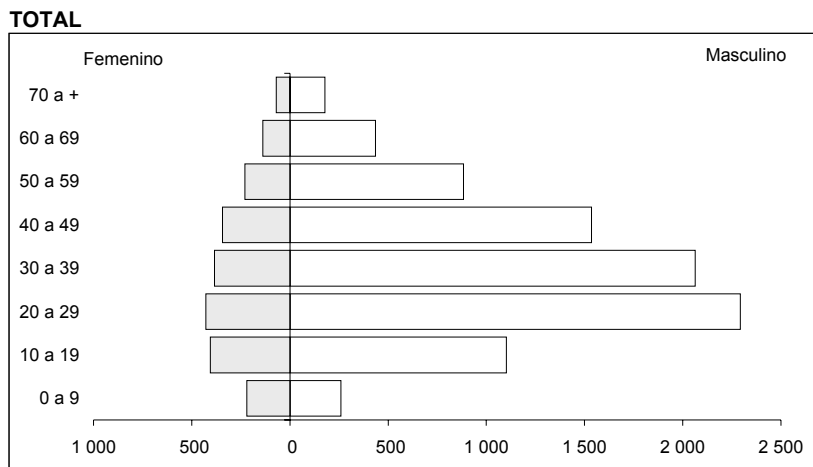

PCP SENDERO LUMINOSO

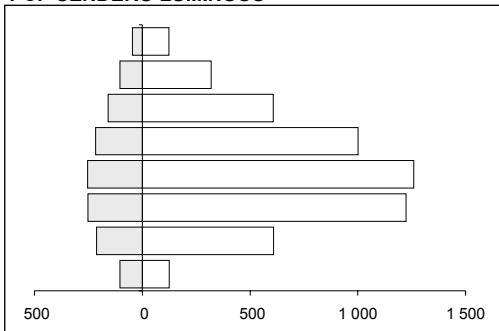

AGENTES DEL ESTADO

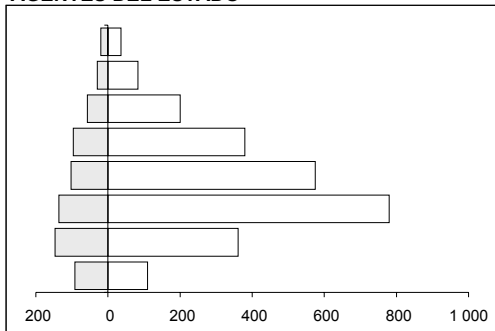

CADS

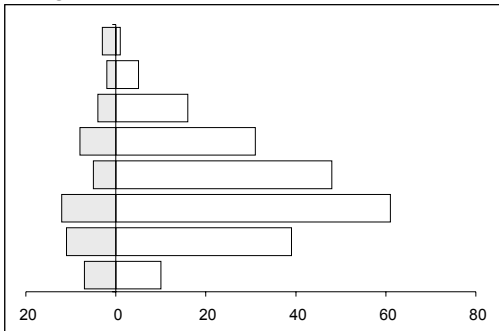

MRTA

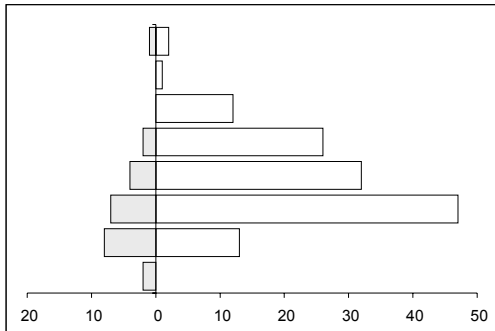

Nota: Calculados sobre la base de registros de personas muertas o desaparecidas en áreas rurales: 79% de los casos válidos. En los gráficos se han excluido los registros de personas sin información de sexo y edad 36%.

GRÁFICO 5
PERÚ 1980-2000: PORCENTAJE DE MUERTOS Y DESAPARECIDOS EN ÁREAS RURALES
REPORTADOS A LA CVR SEGÚN NIVEL EDUCATIVO DE LA VÍCTIMA POR PRESUNTO RESPONSABLE
GRUPAL

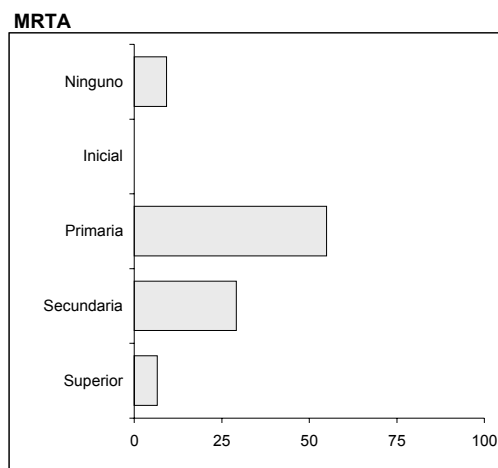
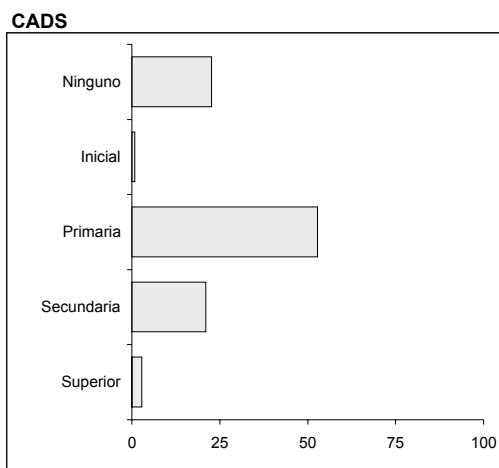
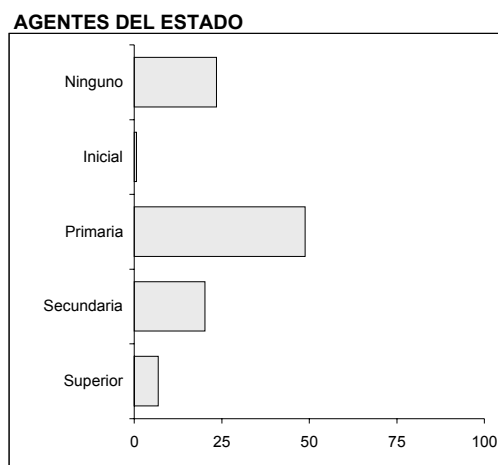
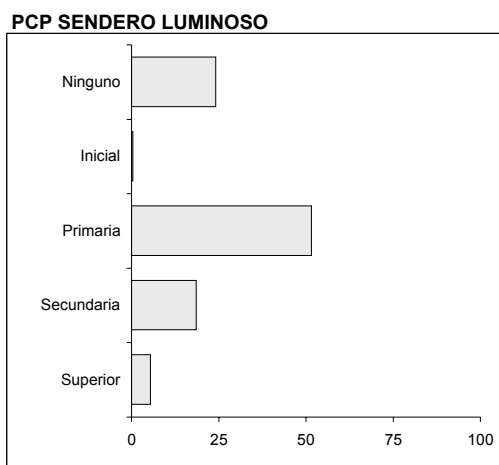
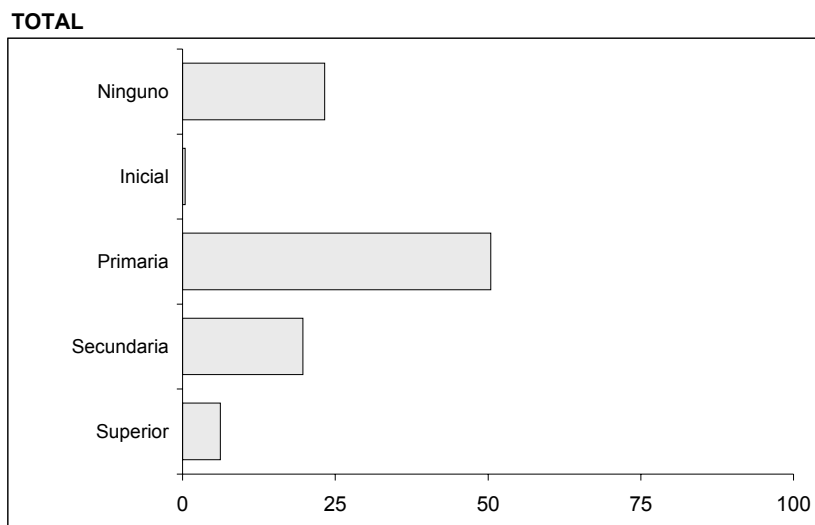

Nota: Nota: Calculados sobre la base de registros de personas muertas o desaparecidas en áreas rurales: 79% de los casos válidos. En los gráficos se han excluido los registros de personas sin información de nivel educativo: 37.1%.

GRÁFICO 6
PERÚ 1980-2000: PORCENTAJE DE MUERTOS Y DESAPARECIDOS EN ÁREAS RURALES
REPORTADOS A LA CVR SEGÚN ESTADO CIVIL DE LA VÍCTIMA POR PRESUNTO RESPONSABLE
GRUPAL

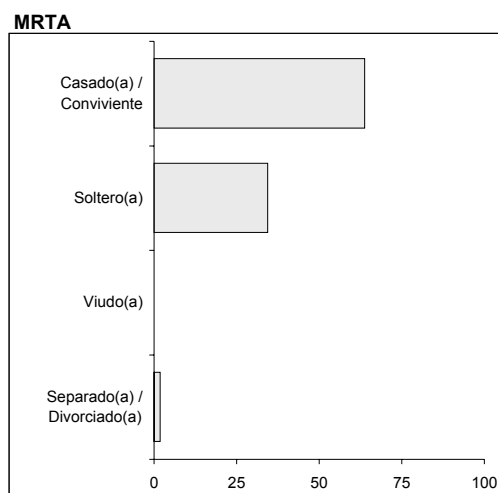
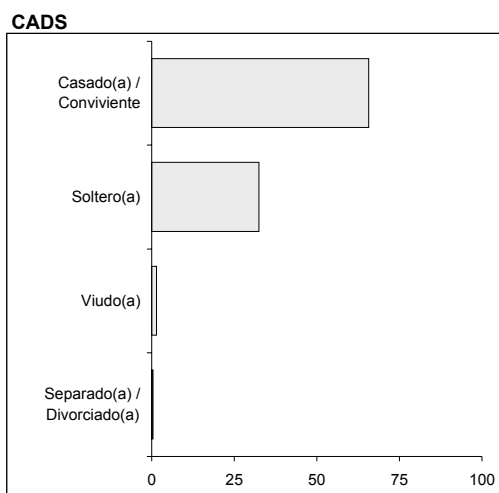
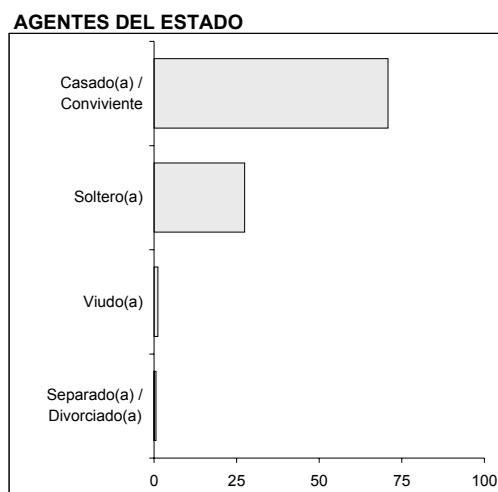
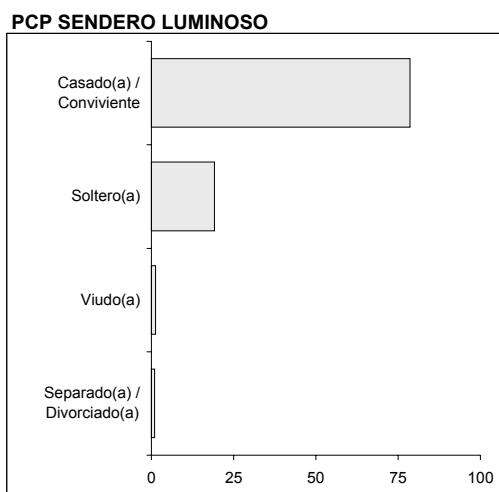
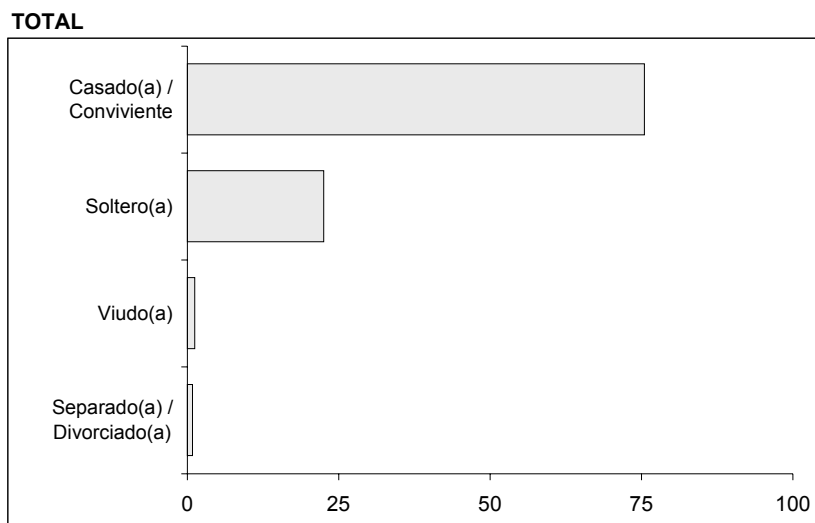

Nota: Calculados sobre la base de registros de personas muertas o desaparecidas en áreas rurales: 79% de los casos válidos. En los gráficos se han excluido los registros de personas sin información de estado civil: 35.6%.

GRÁFICO 7
PERÚ 1980-2000: PORCENTAJE DE MUERTOS Y DESAPARECIDOS EN ÁREAS RURALES
REPORTADOS A LA CVR SEGÚN IDIOMA MATERNO DE LA VÍCTIMA POR PRESUNTO RESPONSABLE
GRUPAL

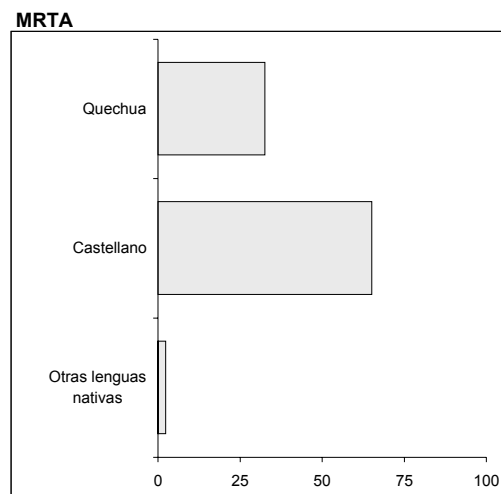
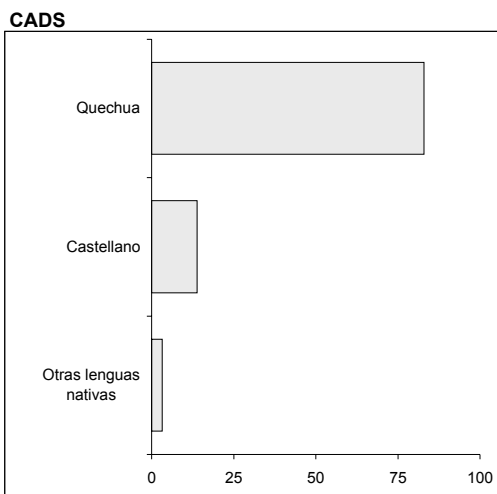
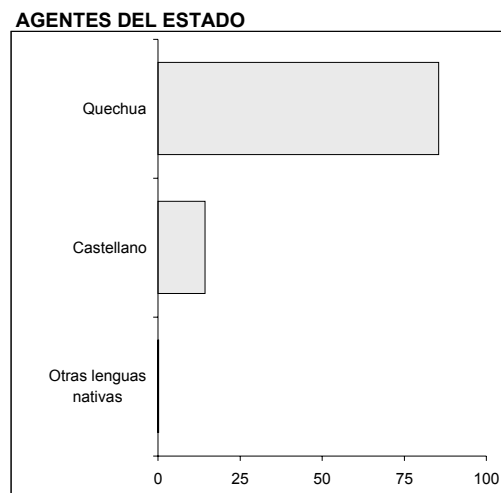
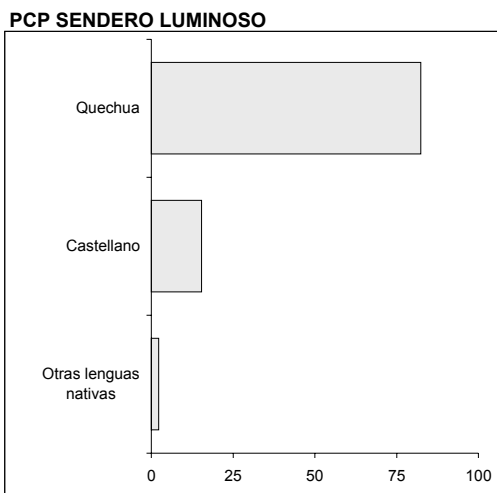
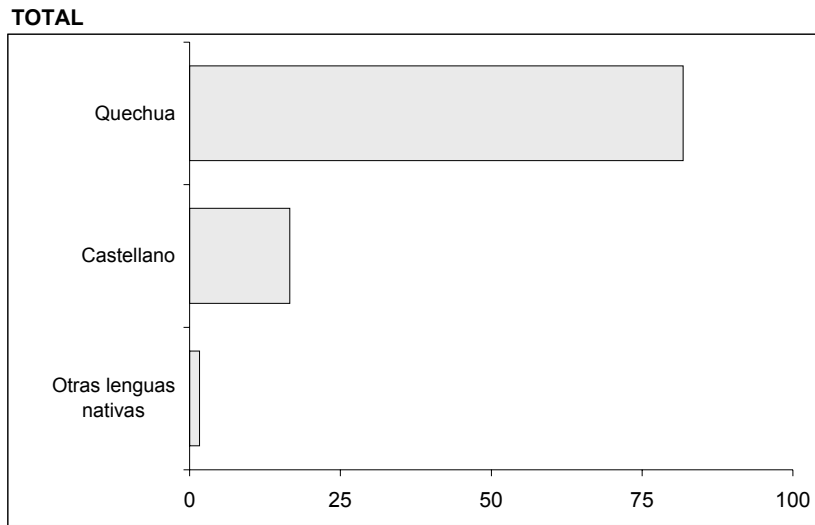

Nota: Calculados sobre la base de registros de personas muertas o desaparecidas en áreas rurales: 79% de los casos válidos. En los gráficos se han excluido los registros de personas sin información de idioma materno: 32%.

GRÁFICO 8
PERÚ 1980-2000: PORCENTAJE DE MUERTOS Y DESAPARECIDOS EN ÁREAS RURALES
REPORTADOS A LA CVR SEGÚN OCUPACIÓN DE LA VÍCTIMA POR PRESUNTO RESPONSABLE
GRUPAL

TOTAL

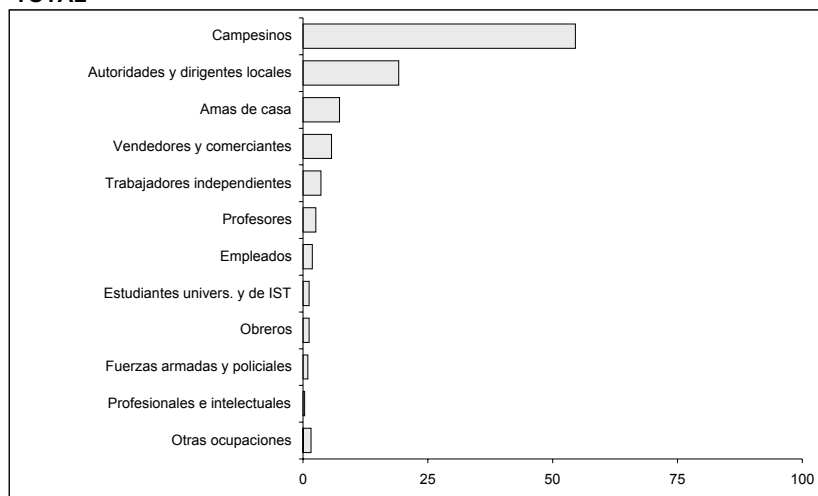

PCP SENDERO LUMINOSO

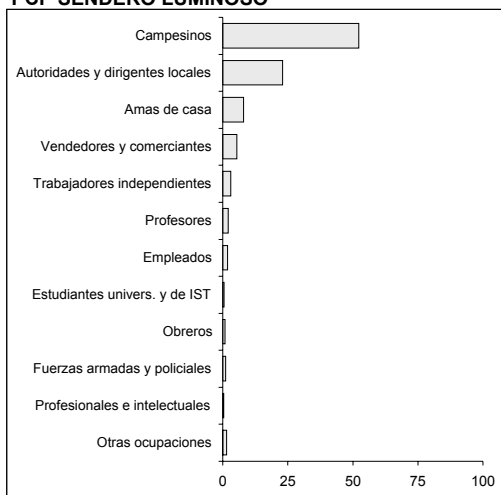

AGENTES DEL ESTADO

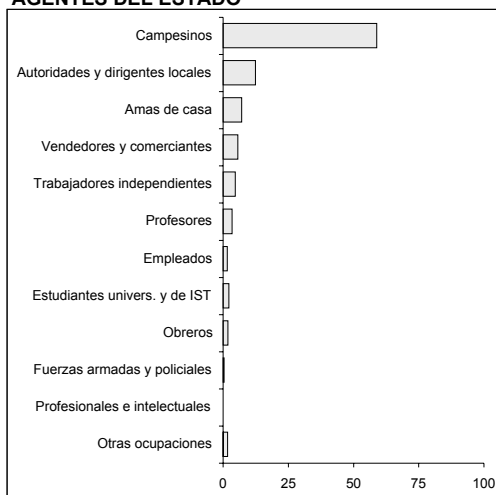

CADS

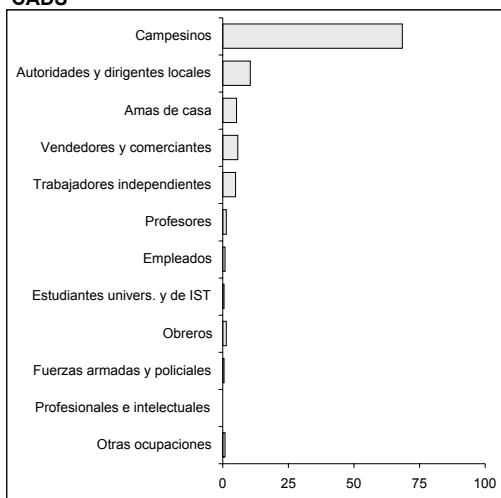

MRTA

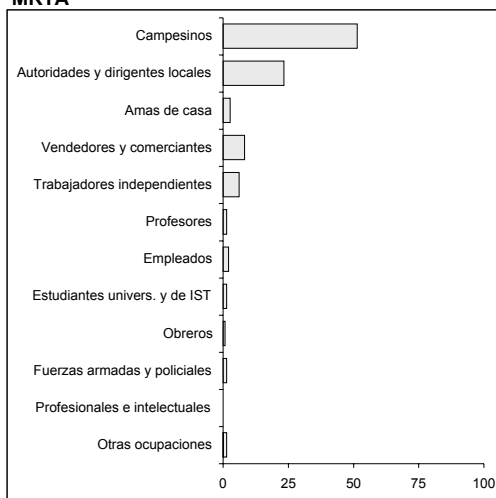

Nota: Calculados sobre la base de registros de personas muertas o desaparecidas en áreas rurales: 79% de los casos válidos. En los gráficos se han excluido los registros de personas sin información de ocupación: 40.1%.

GRÁFICO 9
PERÚ 1980-2000: PORCENTAJE DE MUERTOS Y DESAPARECIDOS EN ÁREAS RURALES
REPORTADOS A LA CVR SEGÚN RELIGIÓN DE LA VÍCTIMA POR PRESUNTO RESPONSABLE
GRUPAL

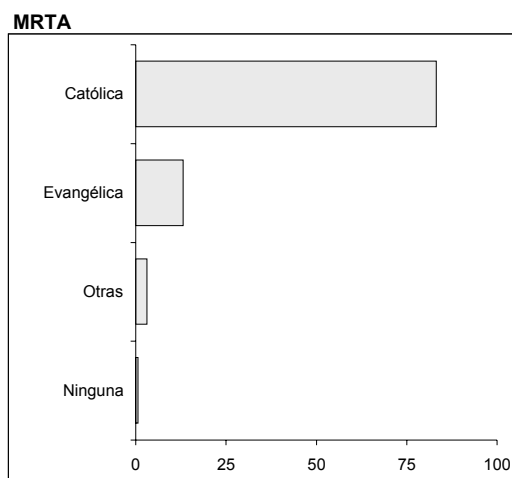
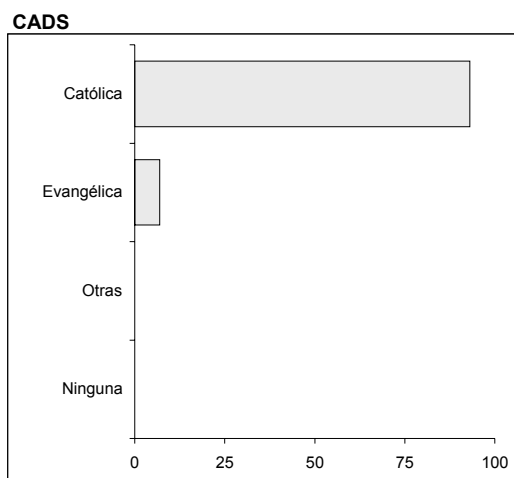
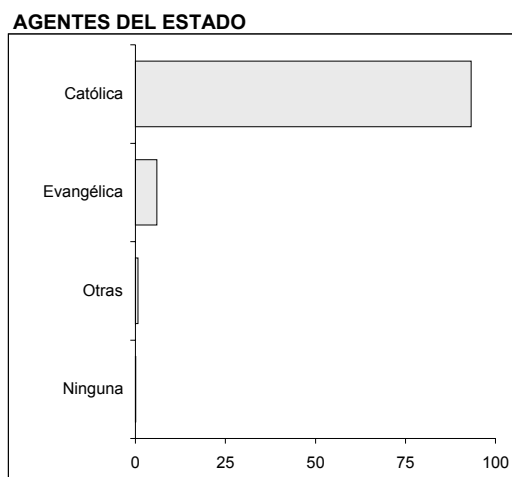
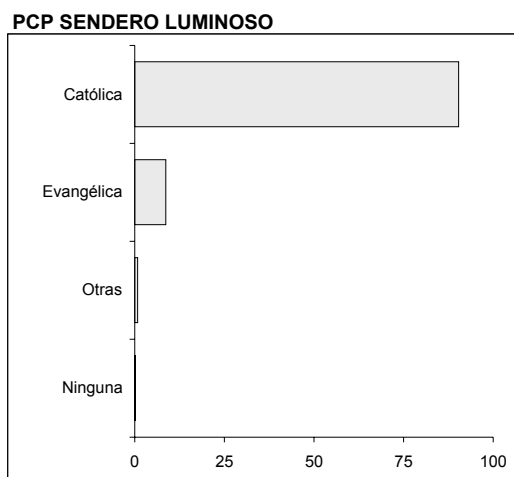
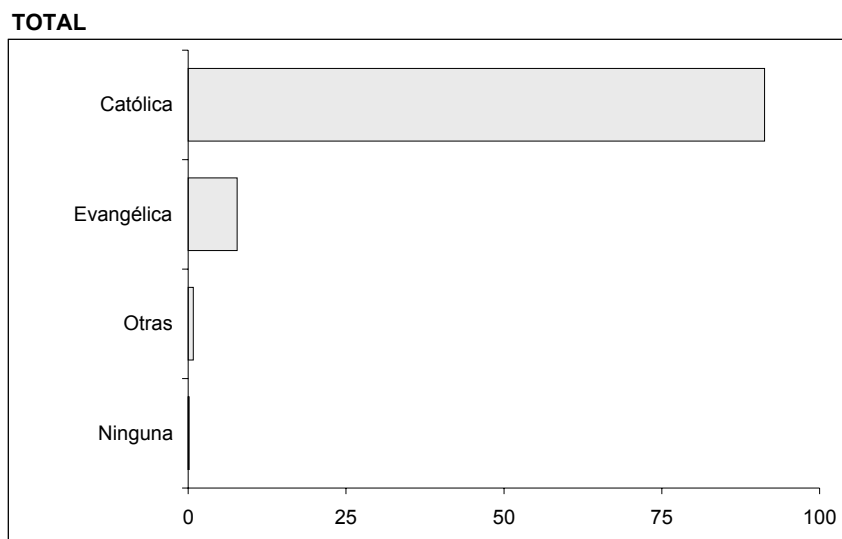

Nota: Calculados sobre la base de registros de personas muertas o desaparecidas en áreas rurales: 79% de los casos válidos. En los gráficos se han excluido los registros de personas sin información de religión: 36.2%.

CUADROS

CUADRO 1

PERÚ 1980-2000: CANTIDAD DE MUERTOS Y DESAPARECIDOS EN ÁREAS RURALES REPORTADOS A LA CVR SEGÚN AÑO EN EL QUE OCURRIERON LOS HECHOS POR PRESUNTO RESPONSABLE GRUPAL

AÑO	TOTAL	PRESUNTO RESPONSABLE GRUPAL				
		PCP SENDERO LUMINOSO	AGENTES DEL ESTADO	CADS	MRTA	NO DETERMINADO Y OTROS
TOTAL	17 162	10 158	5 228	400	199	1 177
1980	18	12	3	-	-	3
1981	37	28	5	-	-	4
1982	479	323	125	5	-	26
1983	1 964	953	885	24	3	99
1984	3 512	1 792	1 464	102	1	153
1985	1 112	549	487	28	4	44
1986	665	384	230	4	1	46
1987	924	605	230	12	3	74
1988	1 136	740	301	15	14	66
1989	1 746	1 145	400	20	42	139
1990	1 678	1 088	364	76	26	124
1991	1 286	782	292	58	34	120
1992	1 063	711	204	19	31	98
1993	771	595	93	14	13	56
1994	283	172	63	3	12	33
1995	187	120	20	8	10	29
1996	108	54	34	5	4	11
1997	77	47	12	1	-	17
1998	61	37	11	2	-	11
1999	39	15	3	3	1	17
2000	16	6	2	1	-	7

CUADRO 2

PERÚ 1980-2000: CANTIDAD DE MUERTOS Y DESAPARECIDOS EN ÁREAS RURALES REPORTADOS A LA CVR SEGÚN DEPARTAMENTO EN EL QUE OCURRIERON LOS HECHOS POR PRESUNTO RESPONSABLE GRUPAL

DEPARTAMENTO	TOTAL	PRESUNTO RESPONSABLE GRUPAL				
		PCP SENDERO LUMINOSO	AGENTES DEL ESTADO	CADS	MRTA	NO DETERMINADO Y OTROS
TOTAL	17 162	10 158	5 228	400	199	1 177
ANCASH	161	78	39	1	-	43
APURÍMAC	935	579	271	1	1	83
AREQUIPA	15	12	2	-	-	1
AYACUCHO	9 305	5 164	3 498	234	3	406
CAJAMARCA	41	22	11	-	-	8
CALLAO	4	1	2	-	-	1
CUSCO	337	169	127	16	3	22
HUANCAVELICA	1 428	950	361	15	1	101
HUÁNUCO	1 217	742	331	4	7	133
ICA	20	4	3	-	1	12
JUNÍN	2 102	1 506	211	123	90	172
LA LIBERTAD	58	44	11	1	-	2
LAMBAYEQUE	14	9	4	-	-	1
LIMA	124	68	38	-	-	18
LORETO	8	-	4	-	1	3
PASCO	238	172	27	1	11	27
PIURA	61	40	10	-	2	9
PUNO	375	282	40	4	1	48
SAN MARTÍN	367	146	105	-	69	47
TACNA	1	-	-	-	-	1
UCAYALI	341	169	128	-	7	37
AMAZONAS	10	1	5	-	2	2

CUADRO 3

PERÚ 1980-2000: CANTIDAD DE MUERTOS Y DESAPARECIDOS EN ÁREAS RURALES REPORTADOS A LA CVR SEGÚN CARACTERÍSTICAS DE LA VÍCTIMA POR PRESUNTO RESPONSABLE GRUPAL

CARACTERÍSTICAS SOCIODEMOGRÁFICAS	TOTAL	PRESUNTO RESPONSABLE GRUPAL				
		PCP SENDERO LUMINOSO	AGENTES DEL ESTADO	CADS	MRTA	NO DETERMINADO Y OTROS
TOTAL	17 162	10 158	5 228	400	199	1 177
SEXO						
Total	17 138	10 150	5 213	400	199	1 176
Femenino	3 614	2 187	1 116	87	33	191
Masculino	13 524	7 963	4 097	313	166	985
EDAD						
Total	10 977	6 614	3 215	263	157	728
0 a 9	485	229	209	17	2	28
10 a 19	1 510	821	511	50	21	107
20 a 29	2 721	1 476	916	73	54	202
30 a 39	2 448	1 512	677	53	36	170
40 a 49	1 879	1 217	476	39	28	119
50 a 59	1 114	767	257	20	12	58
60 a 69	573	424	113	7	1	28
70 a +	247	168	56	4	3	16
NIVEL EDUCATIVO						
Total	10 798	6 547	3 134	252	151	714
Ninguno	2 513	1 581	737	57	14	124
Inicial	45	24	19	2	-	-
Primaria	5 448	3 373	1 531	133	83	328
Secundaria	2 124	1 216	632	53	44	179
Superior	668	353	215	7	10	83
ESTADO CIVIL						
Total	11047	6726	3174	271	160	716
Casado(a) / Conviviente	8335	5285	2247	178	102	523
Soltero(a)	2486	1287	872	88	55	184
Viudo(a)	133	88	36	4	0	5
Separado(a) / Divorciado(a)	93	66	19	1	3	4
IDIOMA MATERNO						
Total	11670	7124	3332	281	169	764
Quechua	9544	5867	2847	233	55	542
Castellano	1935	1097	478	39	110	211
Otras lenguas nativas	191	160	7	9	4	11
OCUPACIÓN						
Total	10286	6360	2874	228	146	678
Campesinos	5609	3328	1693	156	75	357
Autoridades y dirigentes locales	1972	1460	355	24	34	99
Amas de casa	753	508	206	12	4	23
Vendedores y comerciantes	589	347	162	13	12	55
Trabajadores independientes	370	192	133	11	9	25
Profesores	263	131	99	3	2	28
Empleados	190	117	46	2	3	22
Estudiantes univers. y de IST	123	35	64	1	2	21
Obreros	122	55	54	3	1	9
Fuerzas armadas y policiales	98	69	11	1	2	15
Profesionales e intelectuales	32	25	1	0	0	6
Otras ocupaciones	165	93	50	2	2	18
RELIGIÓN						
Total	10957	6664	3152	259	160	722
Católica	10001	6022	2940	241	133	665
Evangélica	852	577	187	18	21	49
Otras	89	53	23	0	5	8
Ninguna	15	12	2	0	1	0
LUGAR DE NACIMIENTO						
Total	11510	6990	3325	279	160	756
AYACUCHO	6002	3472	2101	175	4	250
JUNÍN	1160	806	126	72	59	97
HUÁNUCO	1113	680	307	4	8	114
HUANCAVELICA	1044	695	255	20	3	71
APURÍMAC	740	469	202	1	9	59
PUNO	275	217	28	2	0	28
SAN MARTÍN	231	84	68	0	50	29
LIMA - CALLAO	175	100	59	1	2	13
CUSCO	161	97	46	2	1	15
UCAYALI	55	30	20	0	0	5
OTROS	554	340	113	2	24	75

Nota: El total para cada una de las características de las víctimas difiere del total general debido a la cantidad de registros sin información acerca de cada una de esas variables.

C. AREAS URBANAS

- **GRÁFICOS**
- **CUADROS**

GRÁFICOS

GRÁFICO 1
PERÚ 1980-2000: PORCENTAJE DE MUERTOS Y DESAPARECIDOS EN ÁREAS URBANAS
REPORTADOS A LA CVR SEGÚN PRESUNTO RESPONSABLE GRUPAL POR PERÍODO EN EL QUE
OCURRIERON LOS HECHOS

TOTAL

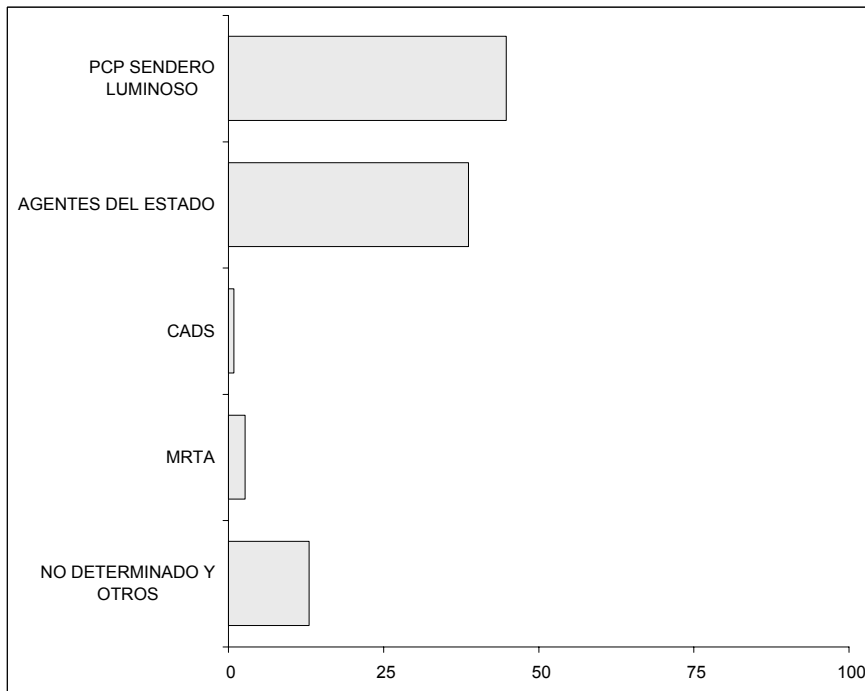

PERIODO 80 - 82

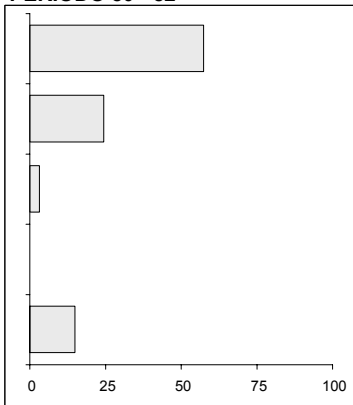

PERIODO 83 - 85

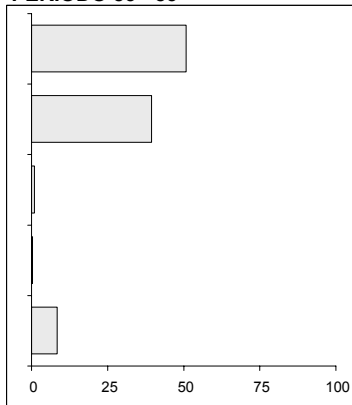

PERIODO 86 - 88

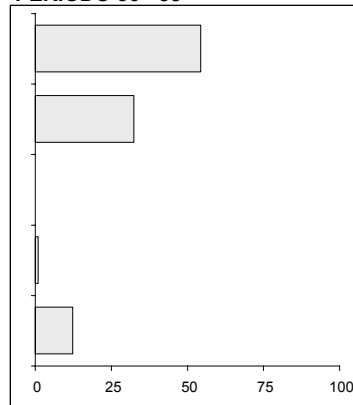

PERIODO 89 - 92

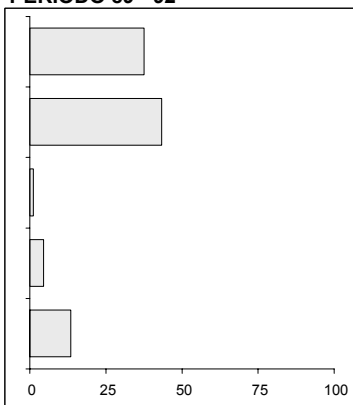

PERIODO 93 - 00

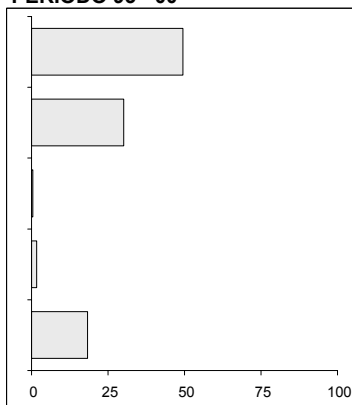

Nota: Calculados sobre la base de registros de personas muertas o desaparecidas en áreas urbanas: 21% de los casos válidos.

GRÁFICO 2
PERÚ 1980-2000: CANTIDAD DE MUERTOS Y DESAPARECIDOS EN ÁREAS URBANAS REPORTADOS A LA CVR SEGÚN AÑO EN EL QUE OCURRIERON LOS HECHOS POR PRESUNTO RESPONSABLE GRUPAL

TOTAL

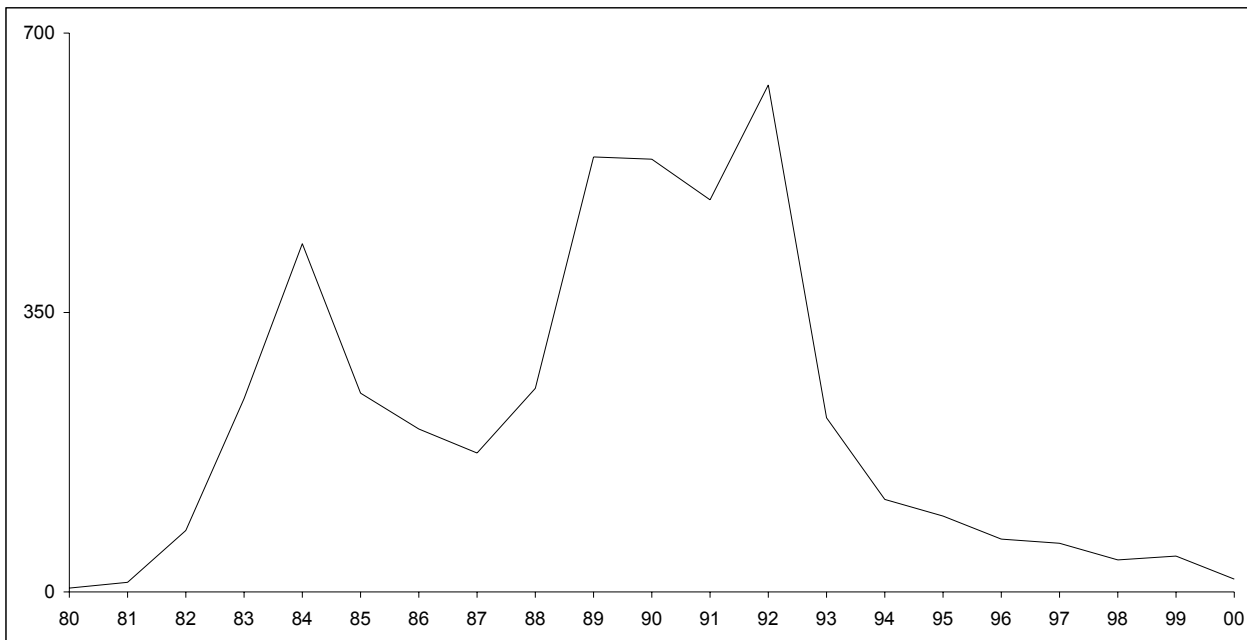

PCP SENDERO LUMINOSO

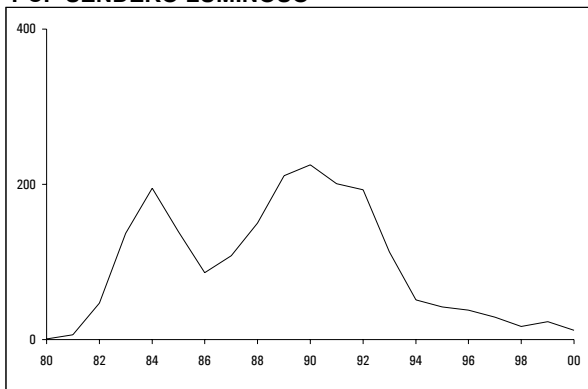

AGENTES DEL ESTADO

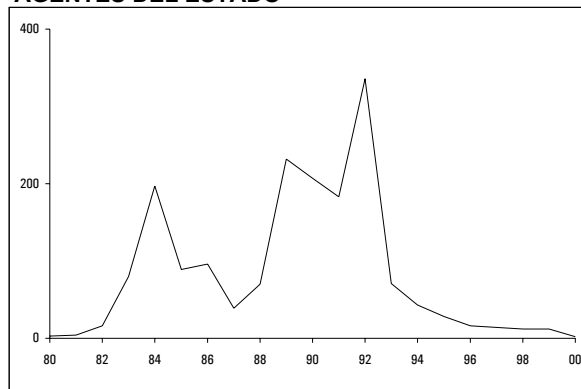

CADS

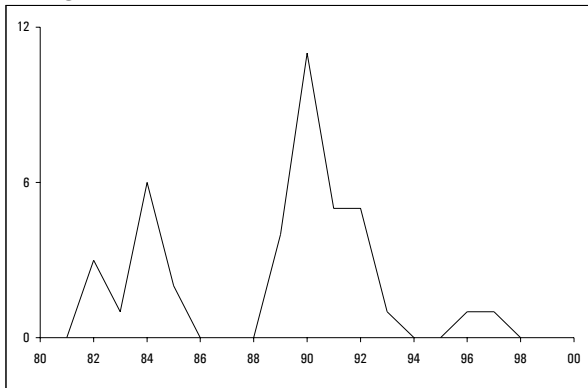

MRTA

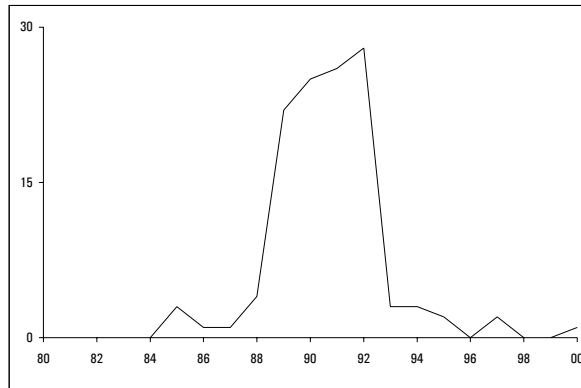

Nota: Calculados sobre la base de registros de personas muertas o desaparecidas en áreas urbanas: 21% de los casos válidos.

GRÁFICO 3
PERÚ 1980-2000: CANTIDAD DE MUERTOS Y DESAPARECIDOS EN ÁREAS URBANAS REPORTADOS
A LA CVR SEGÚN DEPARTAMENTO EN EL QUE OCURRIERON LOS HECHOS POR PRESUNTO
RESPONSABLE GRUPAL

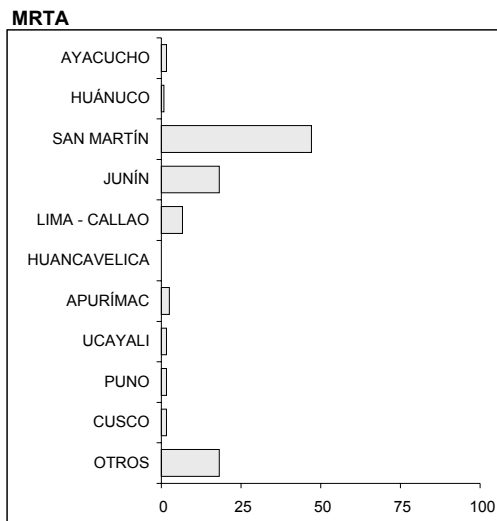
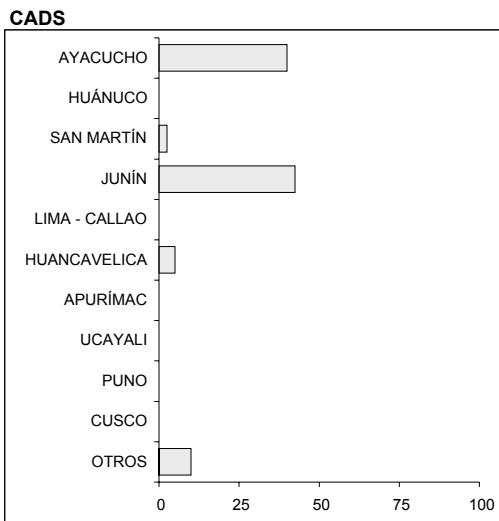
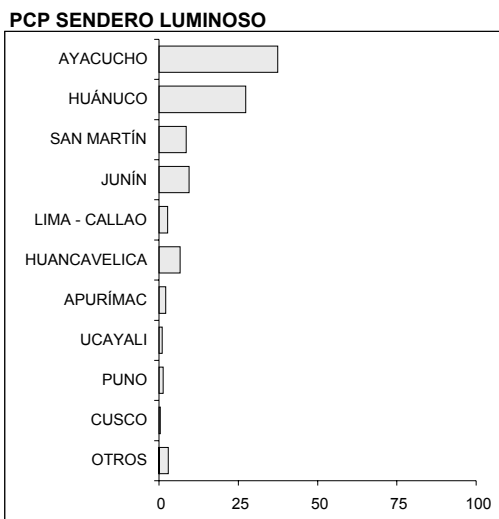
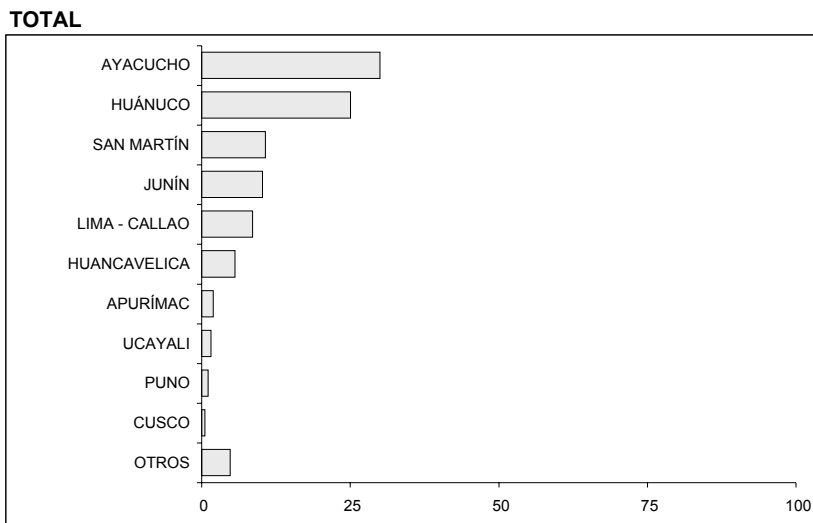

Nota: Calculados sobre la base de registros de personas muertas o desaparecidas en áreas urbanas: 21% de los casos válidos.

GRÁFICO 4
PERÚ 1980-2000: CANTIDAD DE MUERTOS Y DESAPARECIDOS EN ÁREAS URBANAS REPORTADOS A LA CVR SEGÚN EDAD Y SEXO DE LA VÍCTIMA POR PRESUNTO RESPONSABLE GRUPAL

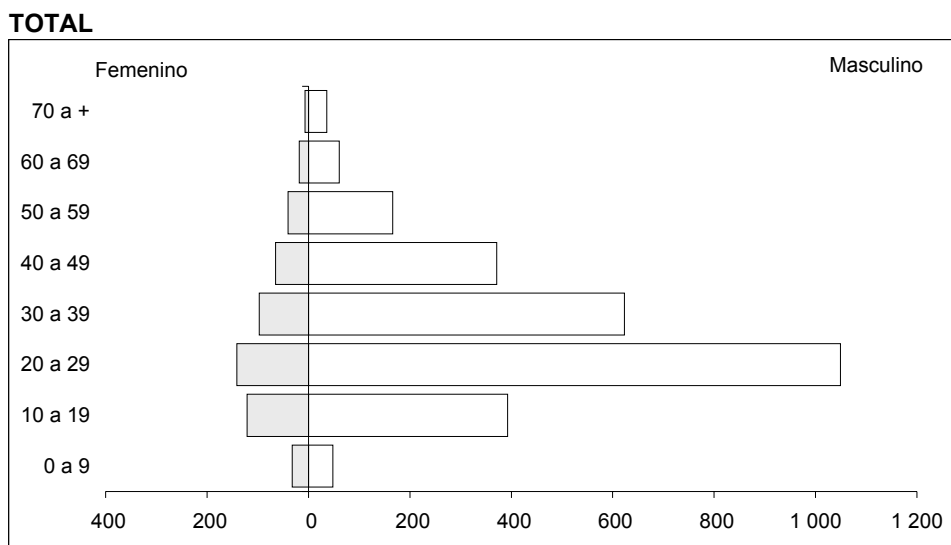

PCP SENDERO LUMINOSO

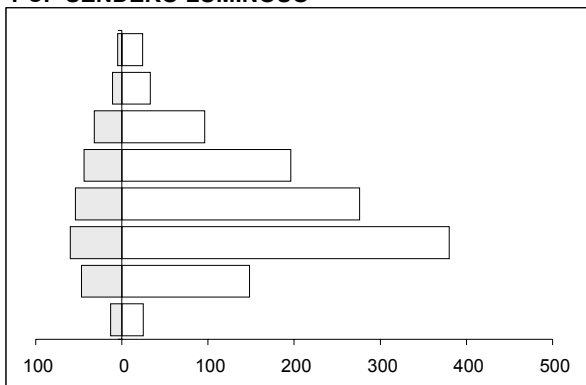

AGENTES DEL ESTADO

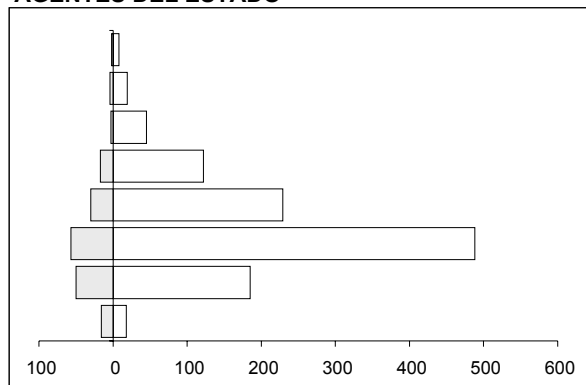

CADS

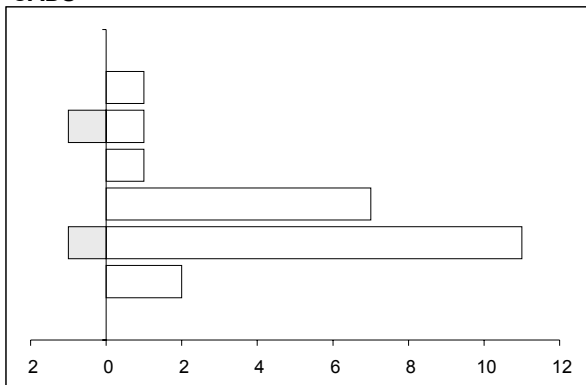

MRTA

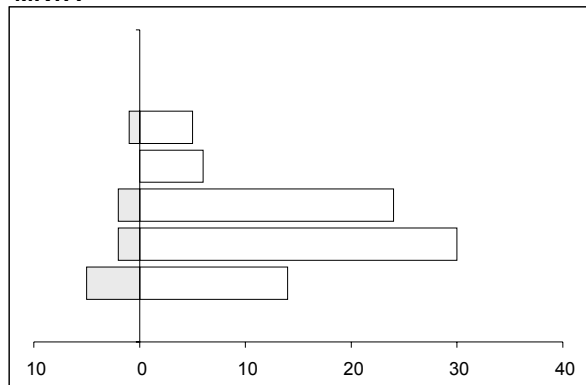

Nota: En los cálculos se han excluido los registros de personas sin información de sexo y edad 27.7%.

GRÁFICO 5
PERÚ 1980-2000: PORCENTAJE DE MUERTOS Y DESAPARECIDOS EN ÁREAS URBANAS
REPORTADOS A LA CVR SEGÚN NIVEL EDUCATIVO DE LA VÍCTIMA POR PRESUNTO RESPONSABLE GRUPAL

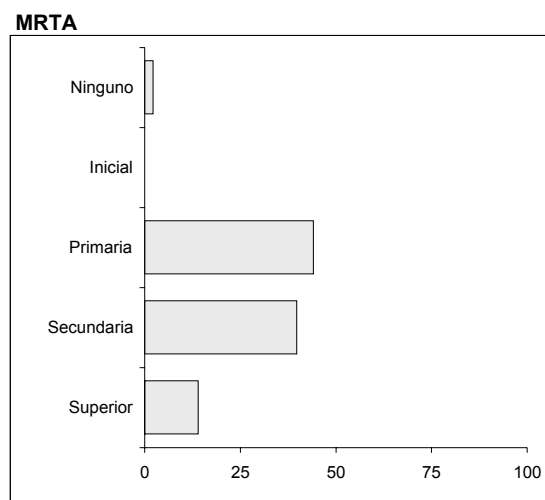
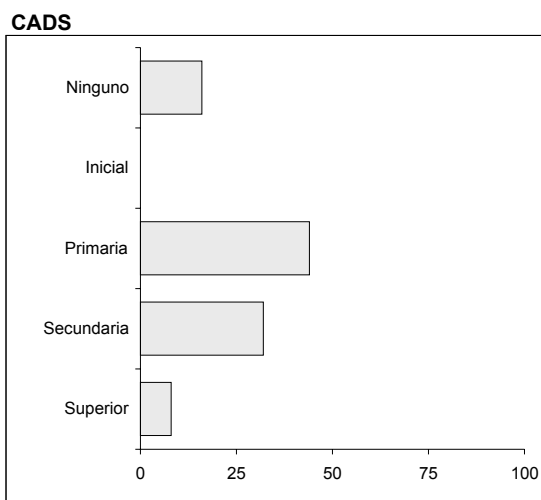
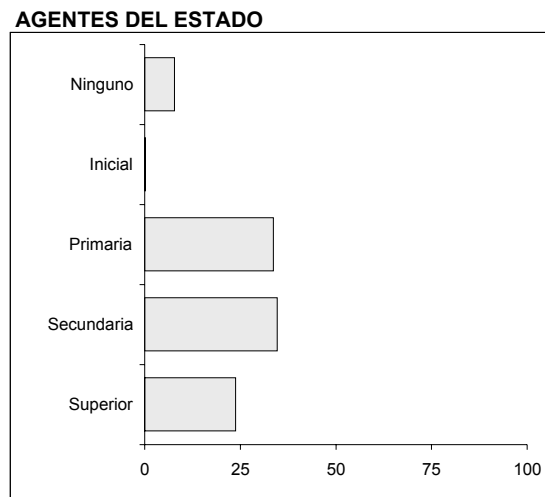
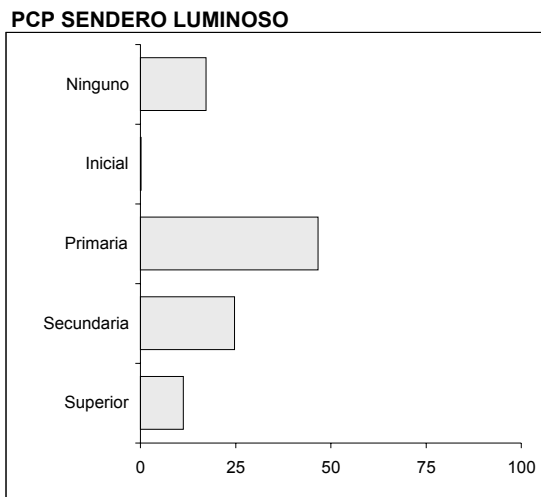
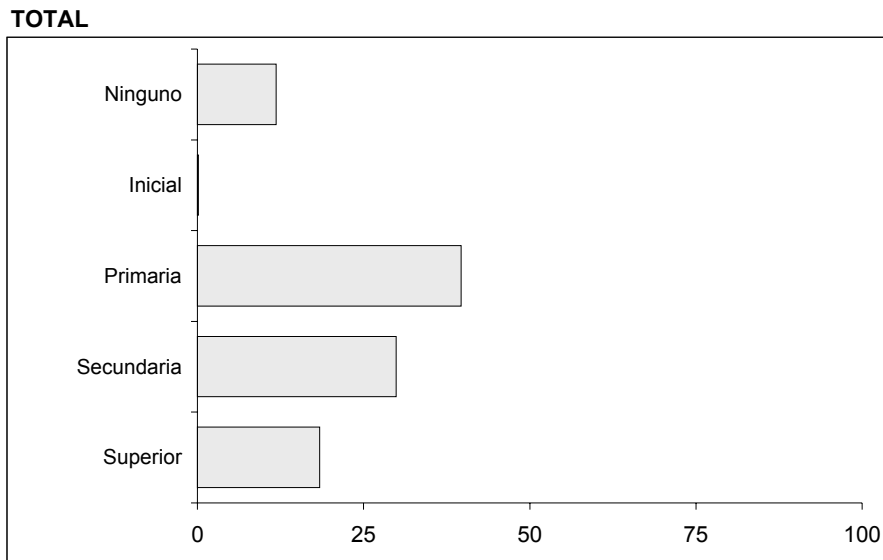

Nota: En los cálculos se han excluido los registros de personas sin información de nivel educativo: 27.8%.

GRÁFICO 6
PERÚ 1980-2000: PORCENTAJE DE MUERTOS Y DESAPARECIDOS EN ÁREAS URBANAS
REPORTADOS A LA CVR SEGÚN ESTADO CIVIL DE LA VÍCTIMA POR PRESUNTO RESPONSABLE
GRUPAL

TOTAL

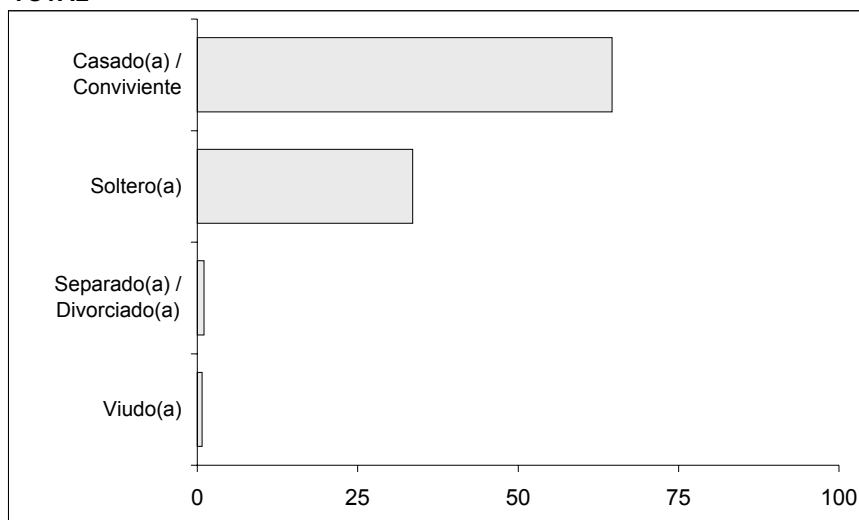

PCP SENDERO LUMINOSO

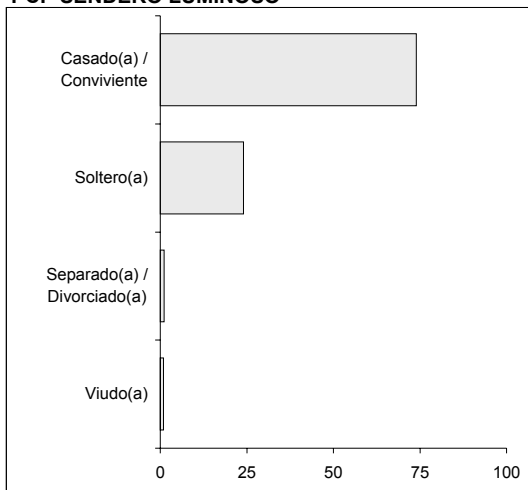

AGENTES DEL ESTADO

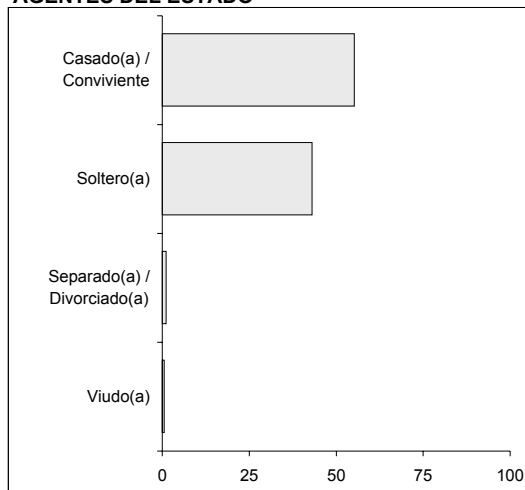

CADS

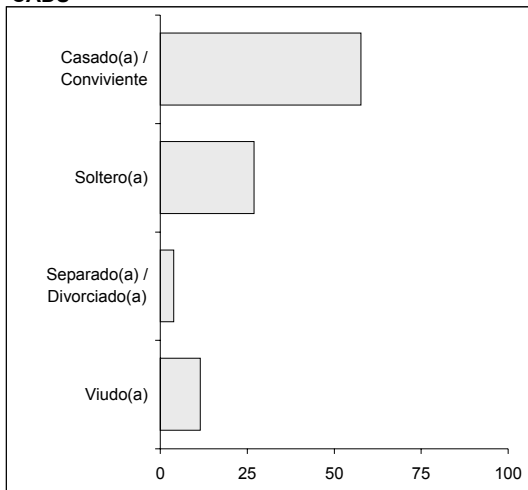

MRTA

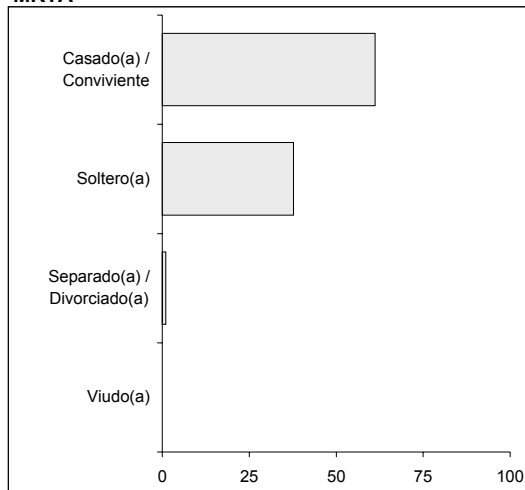

Nota: En los cálculos se han excluido los registros de personas sin información de estado civil: 28.1%.

GRÁFICO 7
PERÚ 1980-2000: PORCENTAJE DE MUERTOS Y DESAPARECIDOS EN ÁREAS URBANAS
REPORTADOS A LA CVR SEGÚN IDIOMA MATERNO DE LA VÍCTIMA POR PRESUNTO RESPONSABLE
GRUPAL

TOTAL

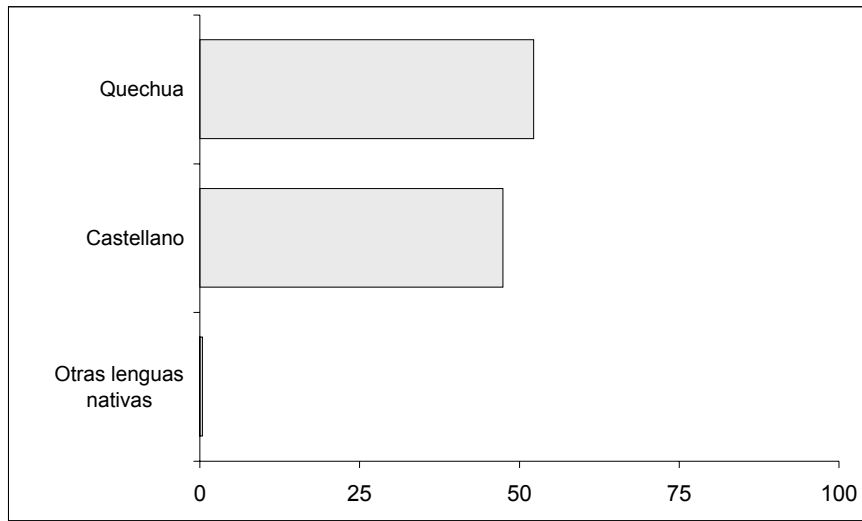

PCP SENDERO LUMINOSO

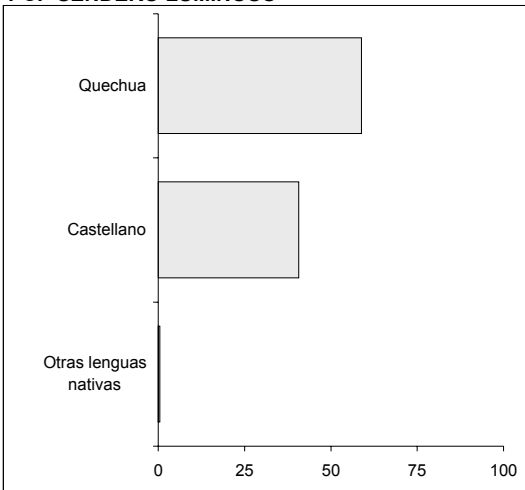

AGENTES DEL ESTADO

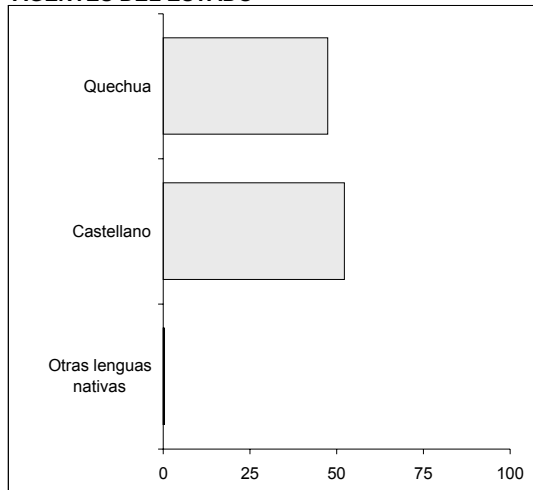

CADS

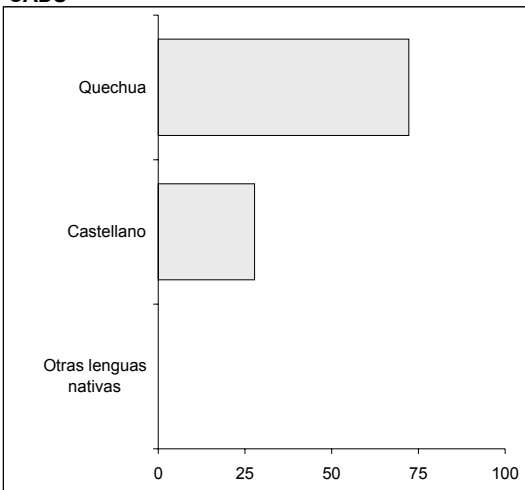

MRTA

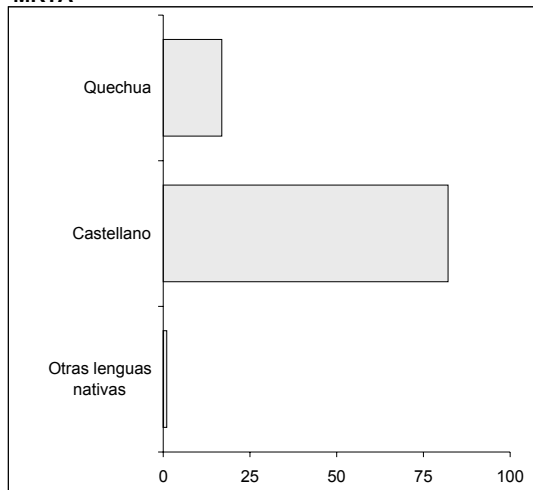

Nota: En los cálculos se han excluido los registros de personas sin información de idioma materno: 23.5%.

GRÁFICO 8
PERÚ 1980-2000: PORCENTAJE DE MUERTOS Y DESAPARECIDOS EN ÁREAS URBANAS
REPORTADOS A LA CVR SEGÚN OCUPACIÓN DE LA VÍCTIMA POR PRESUNTO RESPONSABLE
GRUPAL

TOTAL

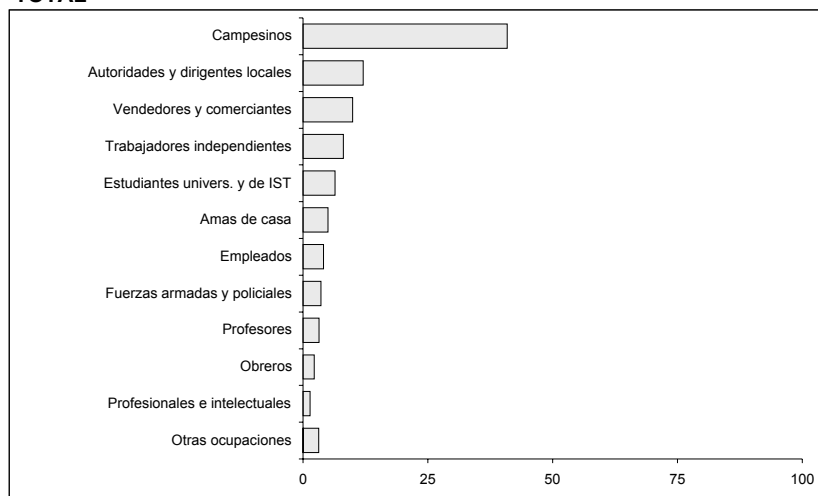

PCP SENDERO LUMINOSO

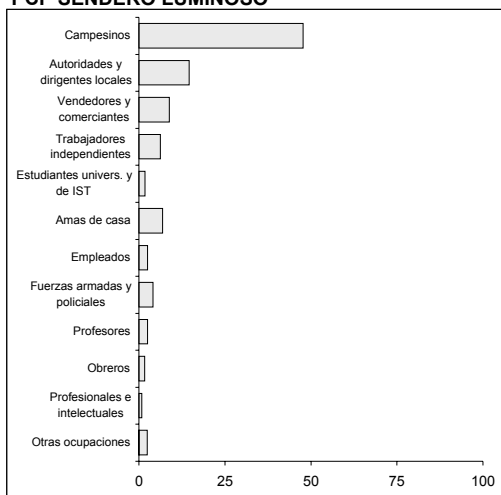

AGENTES DEL ESTADO

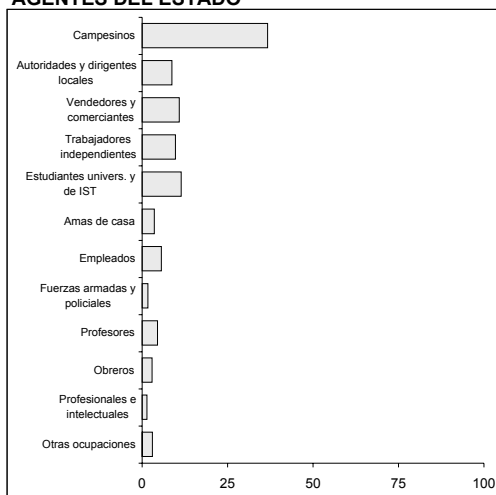

CADS

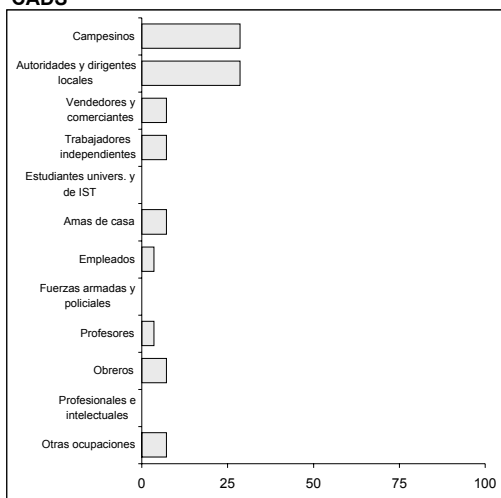

MRTA

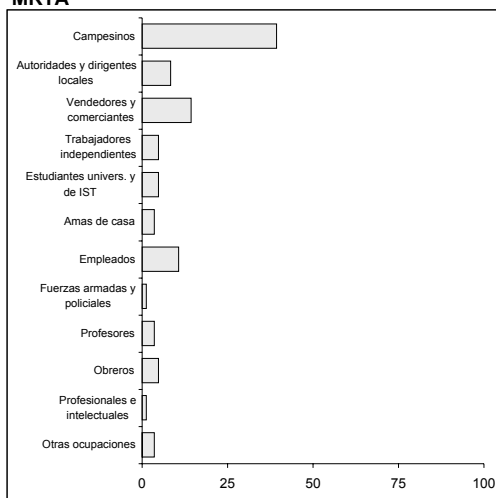

Nota: En los cálculos se han excluido los registros de personas sin información de ocupación: 31.4%.

GRÁFICO 9
PERÚ 1980-2000: PORCENTAJE DE MUERTOS Y DESAPARECIDOS EN ÁREAS URBANAS
REPORTADOS A LA CVR SEGÚN RELIGIÓN DE LA VÍCTIMA POR PRESUNTO RESPONSABLE GRUPAL

TOTAL

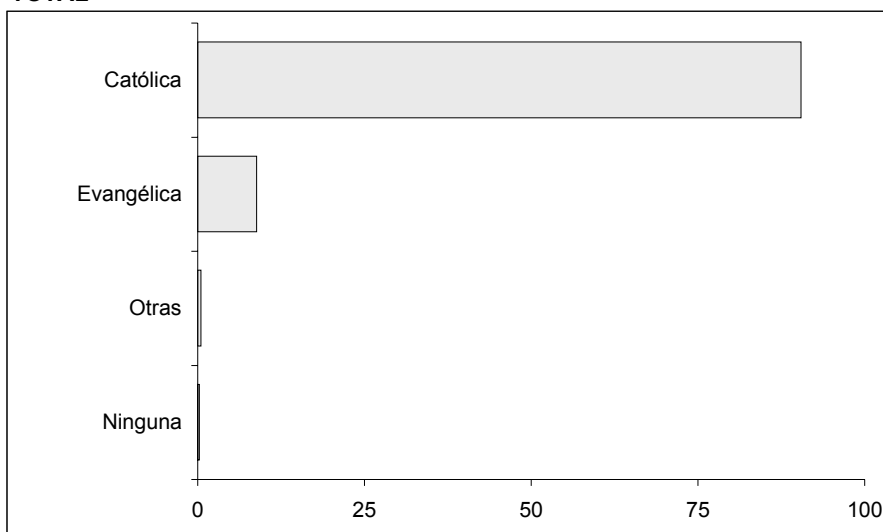

PCP SENDERO LUMINOSO

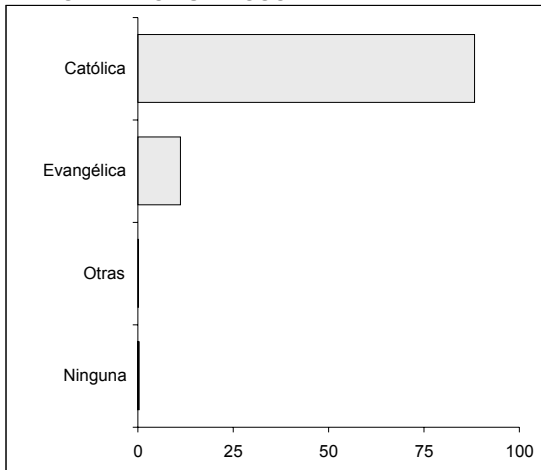

AGENTES DEL ESTADO

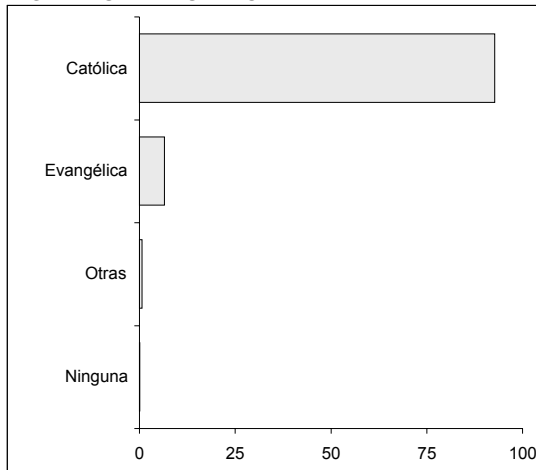

CADS

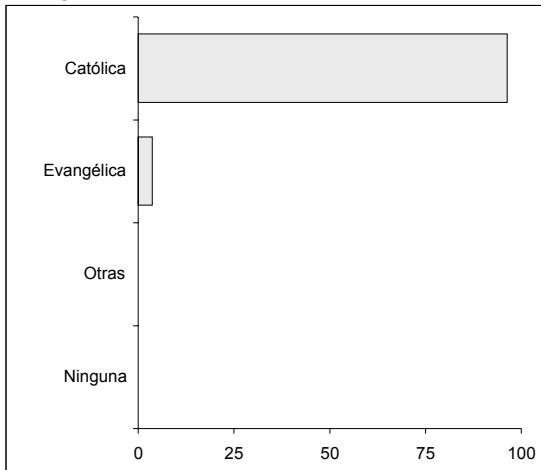

MRTA

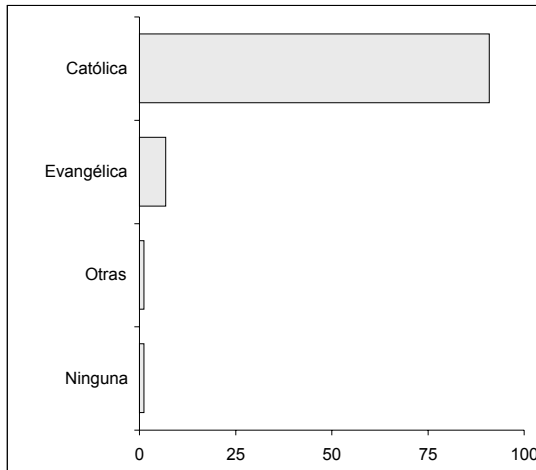

Nota: En los cálculos se han excluido los registros de personas sin información de religión: 29.4%.

CUADROS

CUADRO 1

PERÚ 1980-2000: CANTIDAD DE MUERTOS Y DESAPARECIDOS EN ÁREAS URBANAS REPORTADOS A LA CVR SEGÚN AÑO EN EL QUE OCURRIERON LOS HECHOS POR PRESUNTO RESPONSABLE GRUPAL

AÑO	TOTAL	PRESUNTO RESPONSABLE GRUPAL				
		PCP SENDERO LUMINOSO	AGENTES DEL ESTADO	CADS	MRTA	NO DETERMINADO Y OTROS
TOTAL	4 524	2 024	1 750	40	121	589
1980	5	1	3	-	-	1
1981	12	6	4	-	-	2
1982	77	47	16	3	-	11
1983	242	137	80	1	-	24
1984	436	195	197	6	-	38
1985	249	139	89	2	3	16
1986	204	86	96	-	1	21
1987	174	108	39	-	1	26
1988	255	150	70	-	4	31
1989	545	211	232	4	22	76
1990	542	225	207	11	25	74
1991	491	201	183	5	26	76
1992	635	193	336	5	28	73
1993	218	113	71	1	3	30
1994	116	51	43	-	3	19
1995	95	42	28	-	2	23
1996	66	38	16	1	-	11
1997	61	29	14	1	2	15
1998	40	17	12	-	-	11
1999	45	23	12	-	-	10
2000	16	12	2	-	1	1

CUADRO 2

PERÚ 1980-2000: CANTIDAD DE MUERTOS Y DESAPARECIDOS EN ÁREAS URBANAS REPORTADOS A LA CVR SEGÚN DEPARTAMENTO EN EL QUE OCURRIERON LOS HECHOS POR PRESUNTO RESPONSABLE GRUPAL

DEPARTAMENTO	TOTAL	PRESUNTO RESPONSABLE GRUPAL				
		PCP SENDERO LUMINOSO	AGENTES DEL ESTADO	CADS	MRTA	NO DETERMINADO Y OTROS
TOTAL	4 524	2 024	1 750	40	121	589
ANCASH	59	7	25	2	-	25
APURÍMAC	87	43	30	-	3	11
AREQUIPA	1	-	1	-	-	-
AYACUCHO	1 356	757	470	16	2	111
CAJAMARCA	10	8	-	1	-	1
CALLAO	45	-	44	-	1	-
CUSCO	24	8	8	-	2	6
HUANCAVELICA	253	135	90	2	-	26
HUÁNUCO	1 133	553	453	-	1	126
ICA	30	18	7	1	-	4
JUNÍN	463	192	157	17	22	75
LA LIBERTAD	13	10	3	-	-	-
LAMBAYEQUE	9	1	6	-	-	2
LIMA	342	55	196	-	7	84
LORETO	46	4	9	-	21	12
MADRE DE DIOS	1	-	1	-	-	-
PASCO	13	7	1	-	-	5
PIURA	22	5	8	-	-	9
PUNO	48	27	11	-	2	8
SAN MARTÍN	486	174	182	1	57	72
TACNA	1	-	-	-	-	1
UCAYALI	71	20	45	-	2	4
AMAZONAS	11	-	3	-	1	7

CUADRO 3

PERÚ 1980-2000: CANTIDAD DE MUERTOS Y DESAPARECIDOS EN AREAS URBANAS REPORTADOS A LA CVR SEGÚN CARACTERÍSTICAS DE LA VÍCTIMA POR PRESUNTO RESPONSABLE GRUPAL

CARACTERÍSTICAS SOCIODEMOGRÁFICAS	TOTAL	PRESUNTO RESPONSABLE GRUPAL				
		PCP SENDERO LUMINOSO	AGENTES DEL ESTADO	CADS	MRTA	NO DETERMINADO Y OTROS
TOTAL	4 524	2 024	1 750	40	121	589
SEXO						
Total	4 518	2 022	1 749	40	121	586
Femenino	756	403	241	5	13	94
Masculino	3 762	1 619	1 508	35	108	492
EDAD						
Total	3 270	1 446	1 293	25	89	417
0 a 9	81	39	34	-	-	8
10 a 19	514	195	235	2	19	63
20 a 29	1 191	441	545	12	32	161
30 a 39	720	330	259	7	26	98
40 a 49	436	240	139	1	6	50
50 a 59	206	128	48	2	6	22
60 a 69	79	44	23	1	-	11
70 a +	43	29	10	-	-	4
NIVEL EDUCATIVO						
Total	3 265	1 452	1 272	25	93	423
Ninguno	387	250	99	4	2	32
Inicial	5	3	2	-	-	-
Primaria	1 295	677	428	11	41	138
Secundaria	977	359	441	8	37	132
Superior	601	163	302	2	13	121
ESTADO CIVIL						
Total	3 253	1 467	1 242	26	98	420
Casado(a) / Conviviente	2 102	1 085	686	15	60	256
Soltero(a)	1 092	353	535	7	37	160
Separado(a) / Divorciado(a)	34	16	14	1	1	2
Viudo(a)	25	13	7	3	0	2
IDIOMA MATERNO						
Total	3 462	1 547	1 339	36	95	445
Quechua	1 808	911	635	26	16	220
Castellano	1 641	629	699	10	78	225
Otras lenguas nativas	13	7	5	0	1	0
OCUPACIÓN						
Total	3 102	1 453	1 140	28	84	397
Campesinos	1 268	693	418	8	33	116
Autoridades y dirigentes locales	373	212	99	8	7	47
Vendedores y comerciantes	308	128	124	2	12	42
Trabajadores independientes	251	91	111	2	4	43
Estudiantes univers. y de IST	199	26	130	0	4	39
Amas de casa	156	100	41	2	3	10
Empleados	127	37	64	1	9	16
Fuerzas armadas y policiales	111	59	19	0	1	32
Profesores	99	36	51	1	3	8
Obreros	69	24	33	2	4	6
Profesionales e intelectuales	43	12	16	0	1	14
Otras ocupaciones	98	35	34	2	3	24
RELIGIÓN						
Total	3 195	1 465	1 211	27	88	404
Católica	2 890	1 293	1 123	26	80	368
Evangélica	282	164	79	1	6	32
Otras	15	3	8	0	1	3
Ninguna	8	5	1	0	1	1
LUGAR DE NACIMIENTO						
Total	3 323	1 485	1 269	28	97	444
AYACUCHO	879	447	336	12	3	81
HUÁNUCO	838	429	313	0	3	93
SAN MARTÍN	304	117	109	0	38	40
JUNÍN	304	118	118	9	15	44
HUANCAVELICA	276	129	107	2	0	38
LIMA - CALLAO	164	42	82	0	4	36
APURÍMAC	89	42	30	0	3	14
UCAYALI	41	8	26	0	2	5
PUNO	33	20	7	0	0	6
CUSCO	20	5	5	0	2	8
OTROS	375	128	136	5	27	79

Nota: El total para cada una de las características de las víctimas difiere del total general debido a la cantidad de registros sin información acerca de cada una de esas variables.

D. IDIOMA MATERNO QUECHUA

- GRÁFICOS**
- MAPAS**
- CUADROS**

GRÁFICOS

GRÁFICO 1
PERÚ 1980-2000: PORCENTAJE DE MUERTOS Y DESAPARECIDOS DE IDIOMA MATERNO QUECHUA
REPORTADOS A LA CVR SEGÚN PRESUNTO RESPONSABLE GRUPAL POR PERÍODO EN EL QUE
OCURRIERON LOS HECHOS

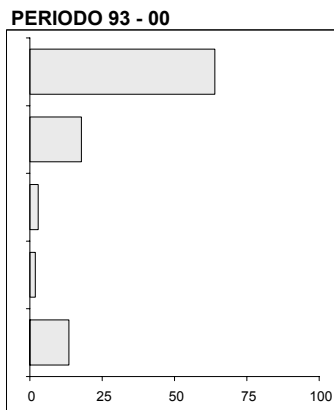
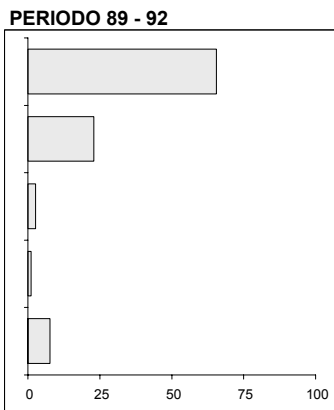
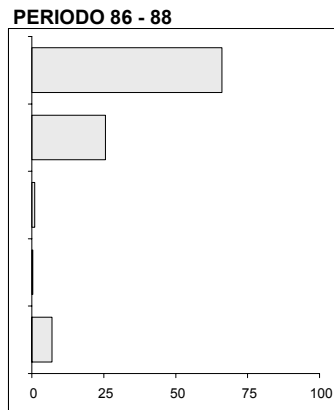
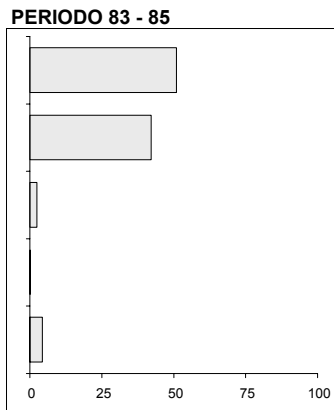
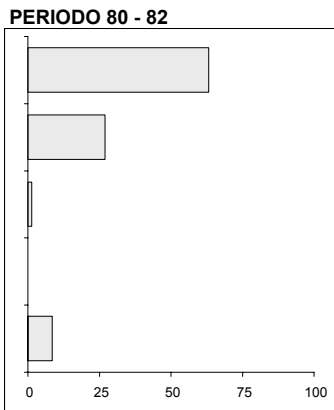
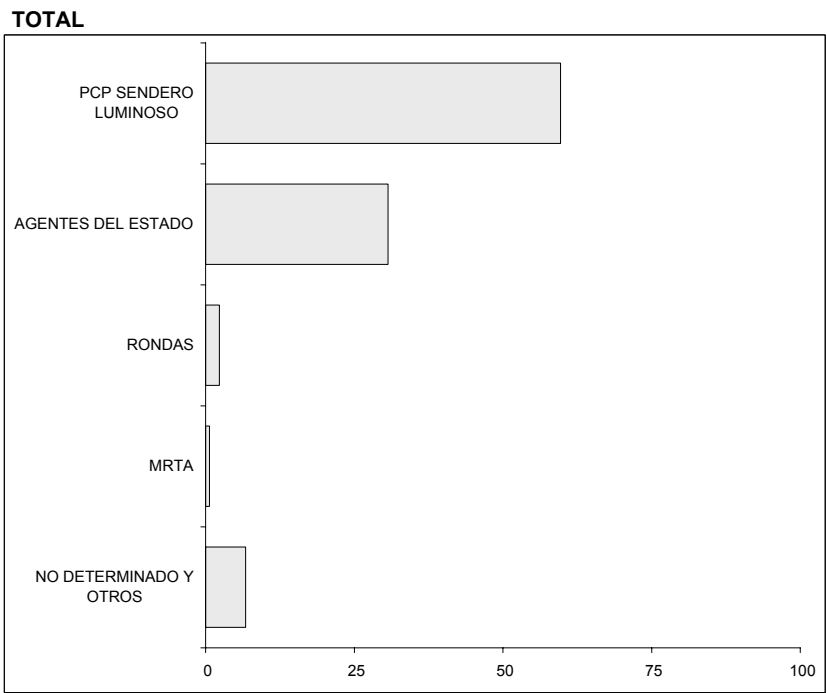

Nota: En el gráfico sólo se presentan los registros de personas de idioma materno castellano: 75% de los casos válidos.

GRÁFICO 2
PERÚ 1980-2000: CANTIDAD DE MUERTOS Y DESAPARECIDOS DE IDIOMA MATERNO QUECHUA
REPORTADOS A LA CVR SEGÚN AÑO EN EL QUE OCURRIERON LOS HECHOS POR PRESUNTO
RESPONSABLE GRUPAL

TOTAL

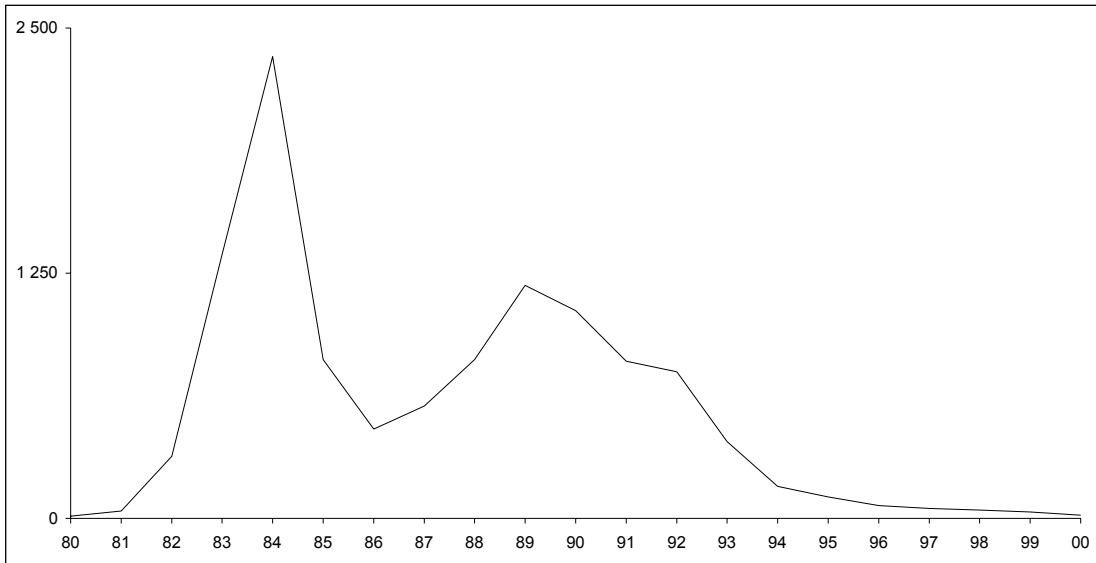

PCP SENDERO LUMINOSO

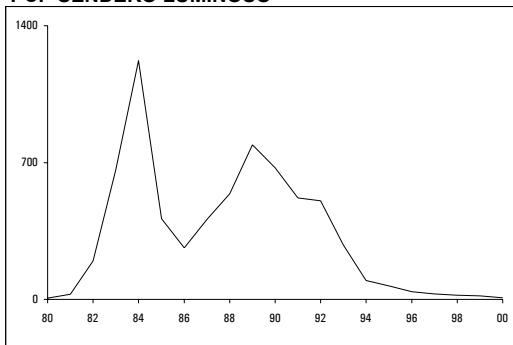

AGENTES DEL ESTADO

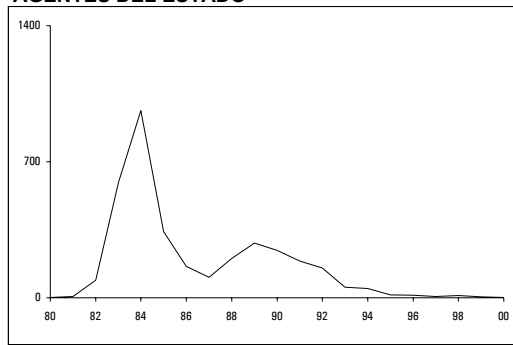

CADS

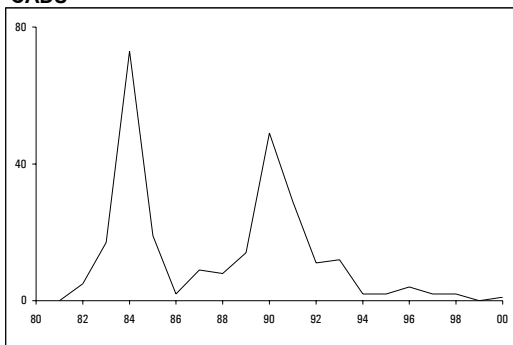

MRTA

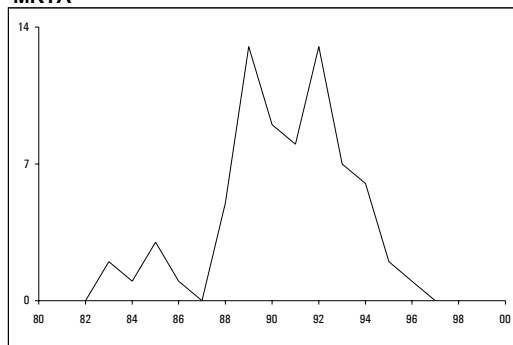

Nota: La escala gráfica empleada para las RONDAS y el MRTA es diferente a la de los gráficos del PCP-SL y Agentes del Estado. En los gráficos sólo se presentan los registros de personas de idioma materno quechua: 75% de los casos válidos.

GRÁFICO 3
PERÚ 1980-2000: CANTIDAD DE MUERTOS Y DESAPARECIDOS DE IDIOMA MATERNO QUECHUA REPORTADOS A LA CVR SEGÚN DEPARTAMENTO EN EL QUE OCURRIERON LOS HECHOS POR PRESUNTO RESPONSABLE GRUPAL

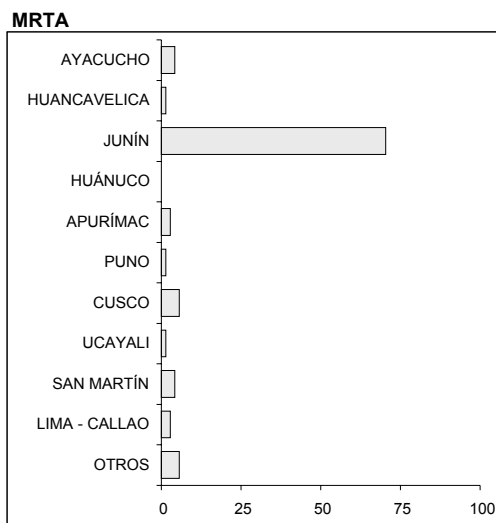
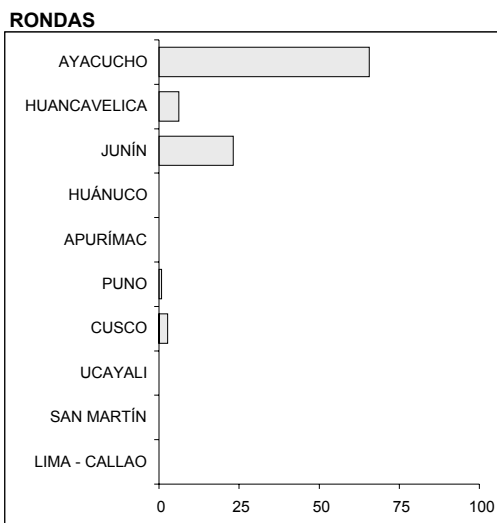
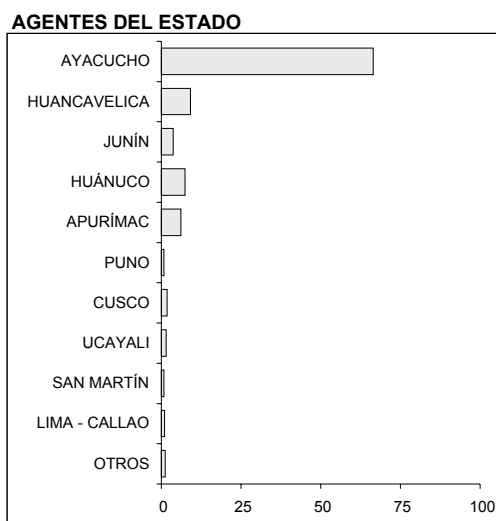
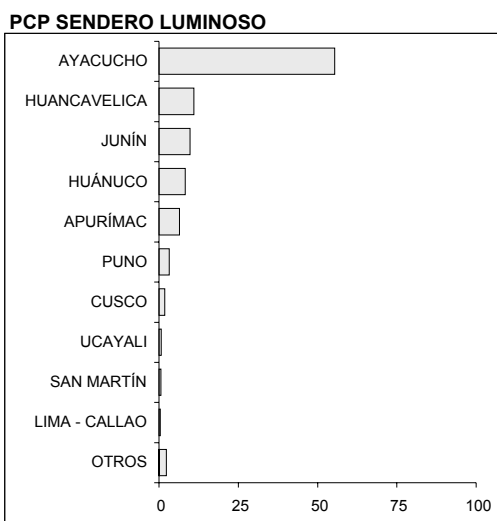
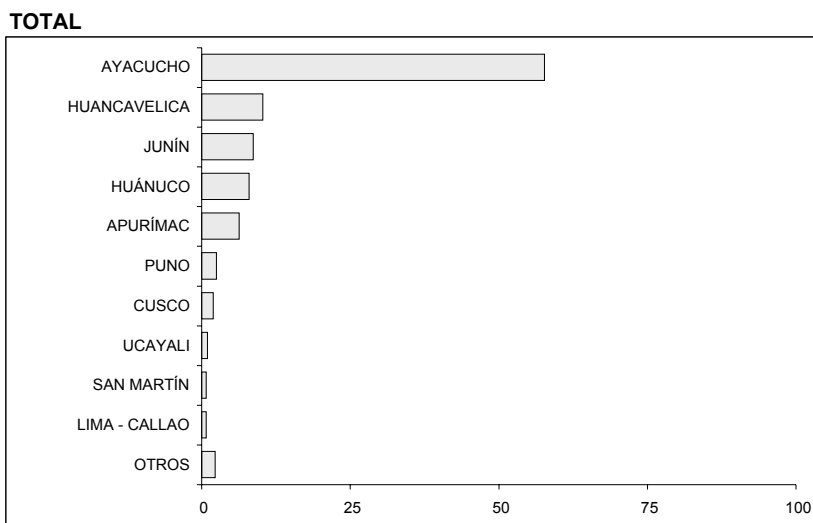

Nota: En el gráfico sólo se presentan los registros de personas de idioma materno castellano: 75% de los casos válidos.

GRÁFICO 4
PERÚ 1980-2000: CANTIDAD DE MUERTOS Y DESAPARECIDOS DE IDIOMA MATERNO QUECHUA
REPORTADOS A LA CVR SEGÚN EDAD Y SEXO DE LA VÍCTIMA POR PRESUNTO RESPONSABLE GRUPAL

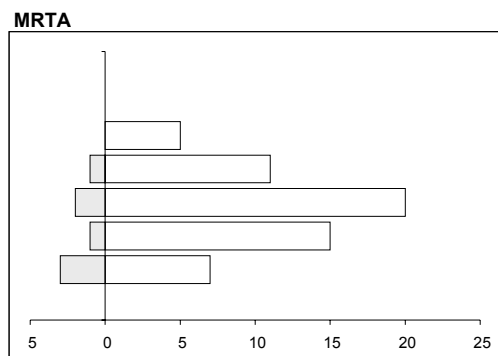
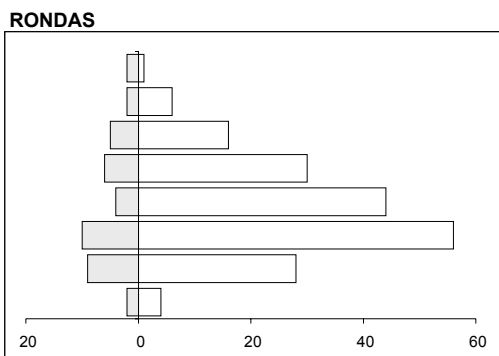
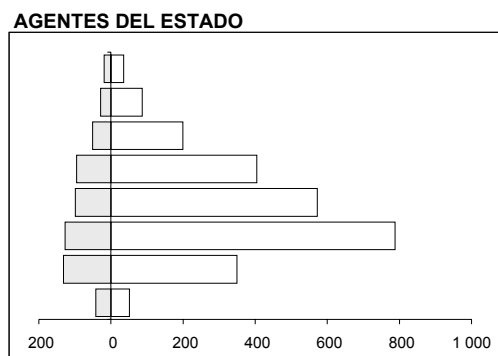
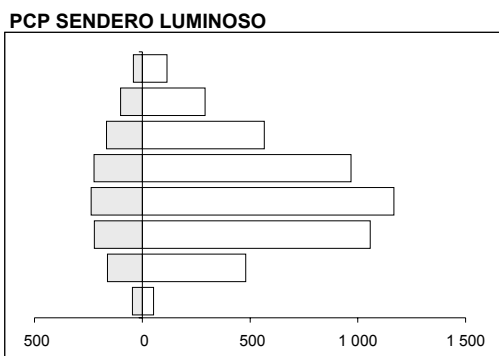
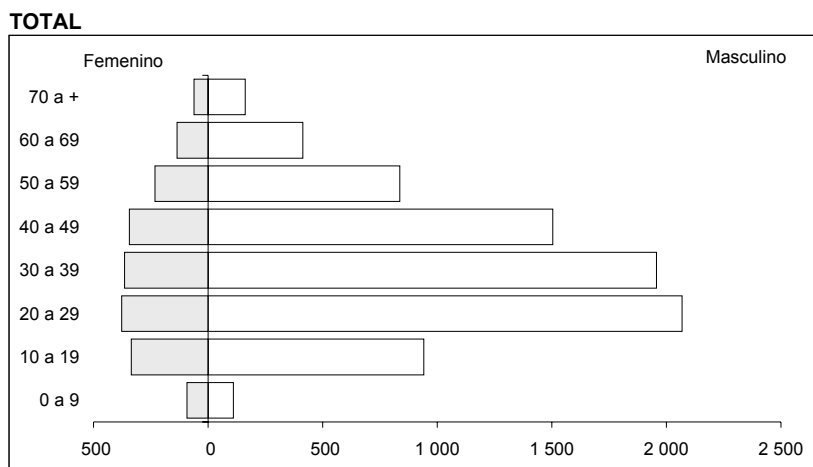

Nota: En el gráfico sólo se presentan los registros de personas de idioma materno castellano: 75% de los casos válidos, de los cuales se han excluido los registros de personas sin información de sexo y edad 12.7%.

GRÁFICO 5
PERÚ 1980-2000: PORCENTAJE DE MUERTOS Y DESAPARECIDOS DE IDIOMA MATERNO QUECHUA
REPORTADOS A LA CVR SEGÚN NIVEL EDUCATIVO DE LA VÍCTIMA POR PRESUNTO RESPONSABLE
GRUPAL

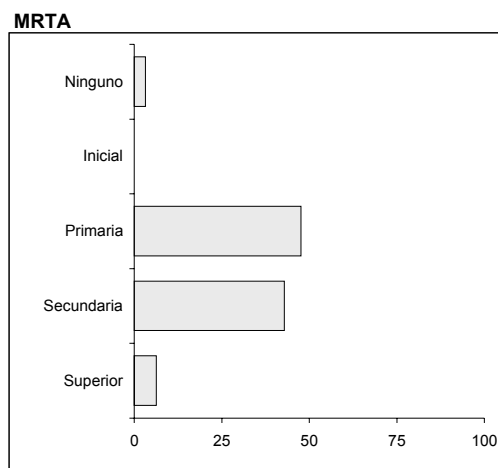
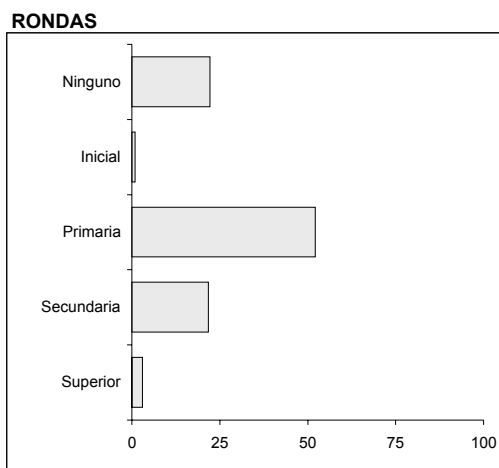
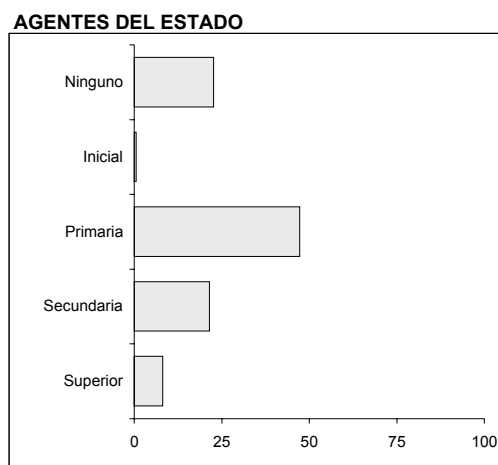
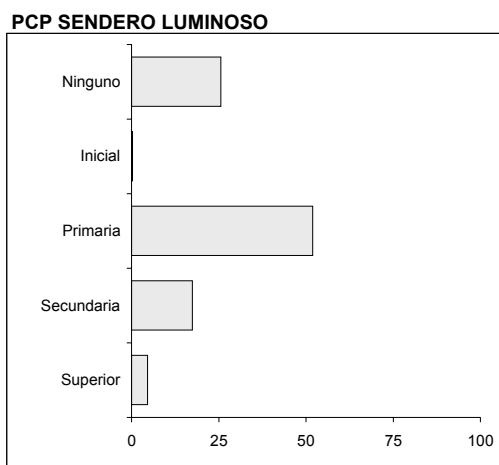
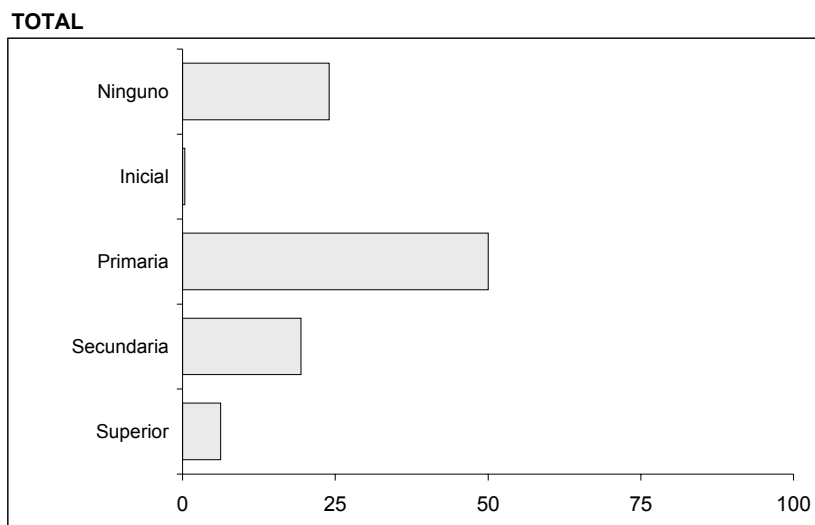

Nota: En el gráfico sólo se presentan los registros de personas de idioma materno castellano: 75% de los casos válidos, de los cuales se han excluido los registros de personas sin información de nivel educativo: 9.1%.

GRÁFICO 6
PERÚ 1980-2000: PORCENTAJE DE MUERTOS Y DESAPARECIDOS DE IDIOMA MATERNO QUECHUA
REPORTADOS A LA CVR SEGÚN ESTADO CIVIL DE LA VÍCTIMA POR PRESUNTO RESPONSABLE
GRUPAL

TOTAL

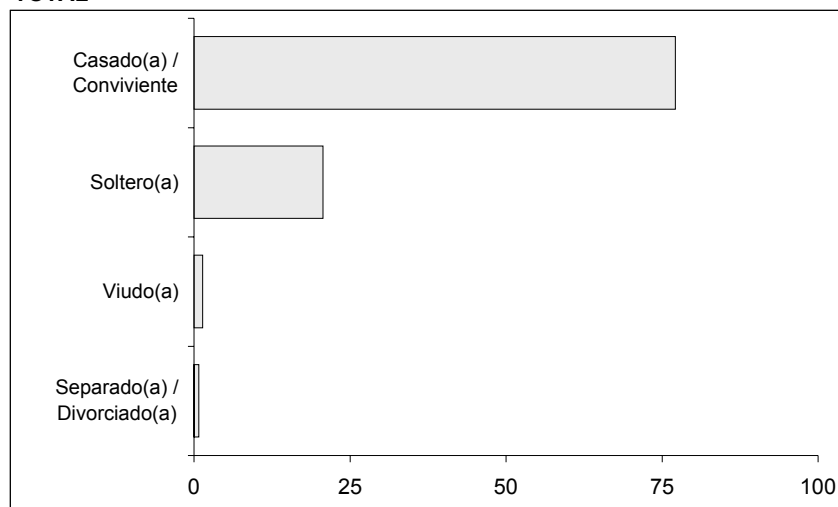

PCP SENDERO LUMINOSO

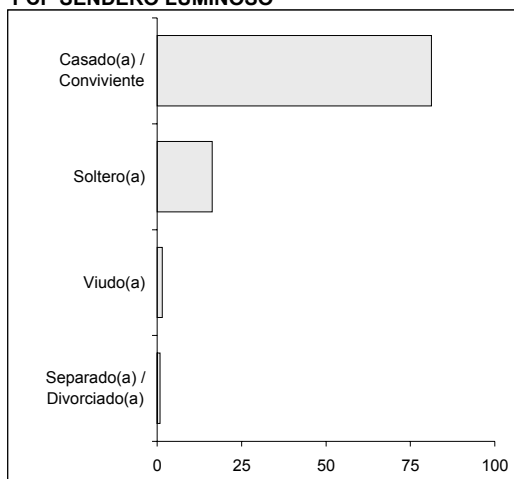

AGENTES DEL ESTADO

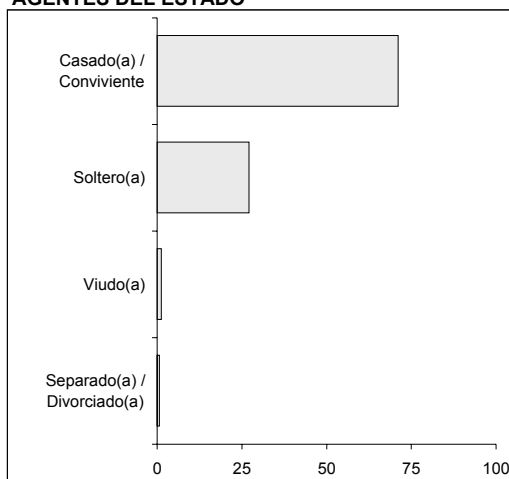

RONDAS

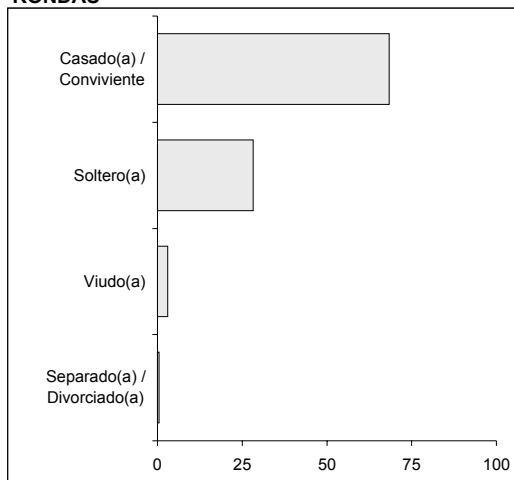

MRTA

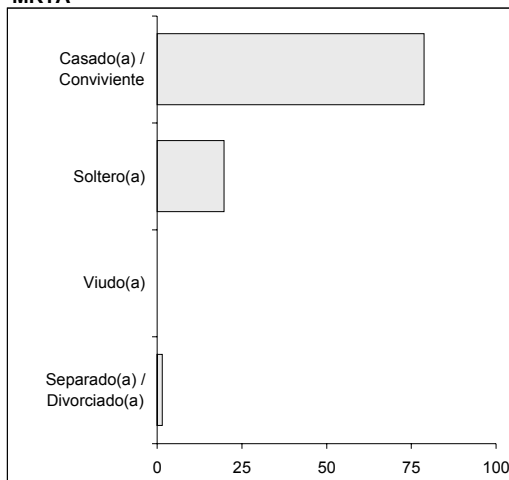

Nota: En el gráfico sólo se presentan los registros de personas de idioma materno castellano: 75% de los casos válidos, de los cuales se han excluido los registros de personas sin información de estado civil: 7.9%.

GRÁFICO 7
PERÚ 1980-2000: PORCENTAJE DE MUERTOS Y DESAPARECIDOS DE IDIOMA MATERNO QUECHUA
REPORTADOS A LA CVR SEGÚN OCUPACIÓN DE LA VÍCTIMA POR PRESUNTO RESPONSABLE
GRUPAL

TOTAL

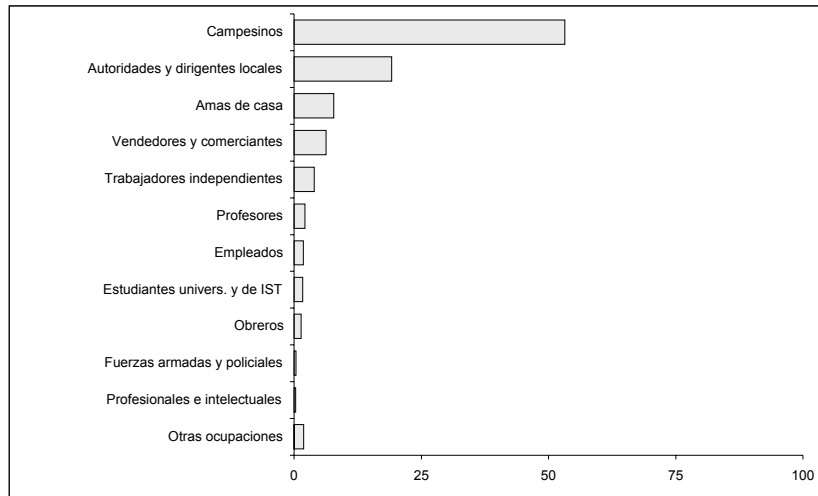

PCP SENDERO LUMINOSO

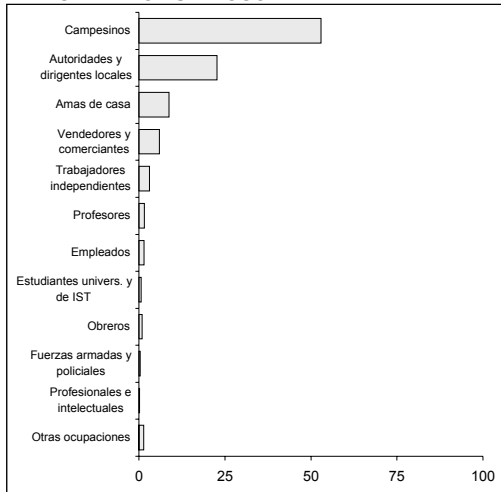

AGENTES DEL ESTADO

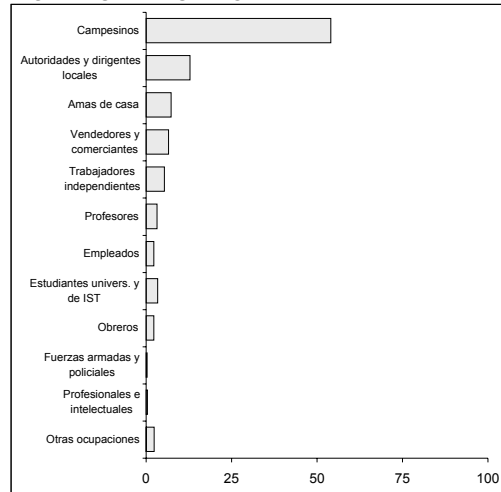

RONDAS

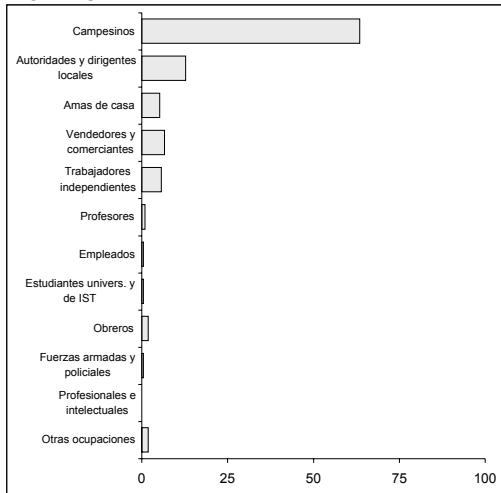

MRTA

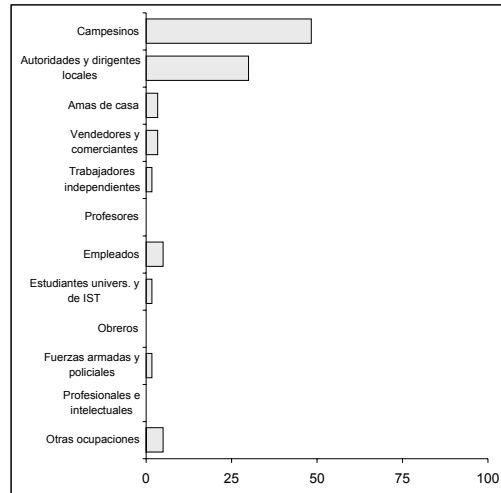

Nota: En el gráfico sólo se presentan los registros de personas de idioma materno castellano: 75% de los casos válidos, de los cuales se han excluido los registros de personas sin información de ocupación: 15.3%.

GRÁFICO 8
PERÚ 1980-2000: PORCENTAJE DE MUERTOS Y DESAPARECIDOS DE IDIOMA MATERNO QUECHUA
REPORTADOS A LA CVR SEGÚN RELIGIÓN DE LA VÍCTIMA POR PRESUNTO RESPONSABLE
GRUPAL

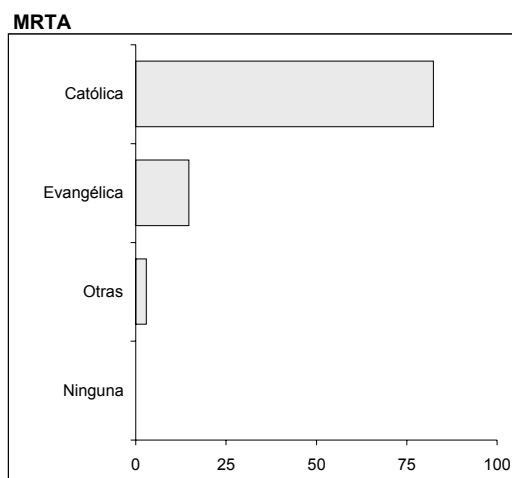
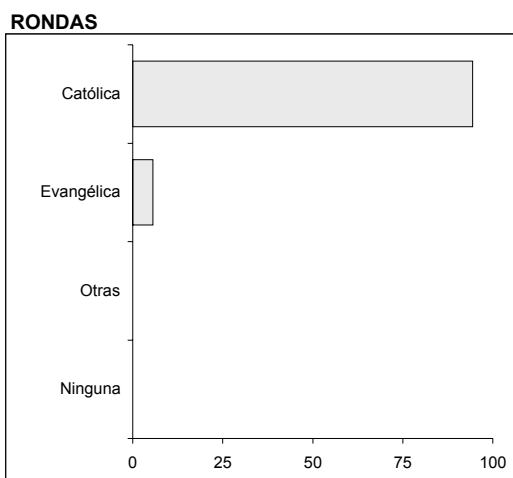
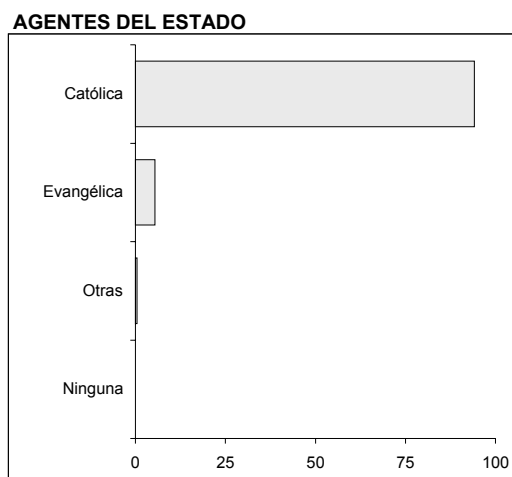
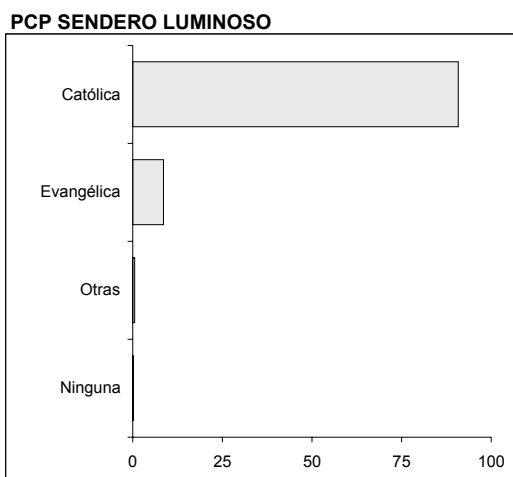
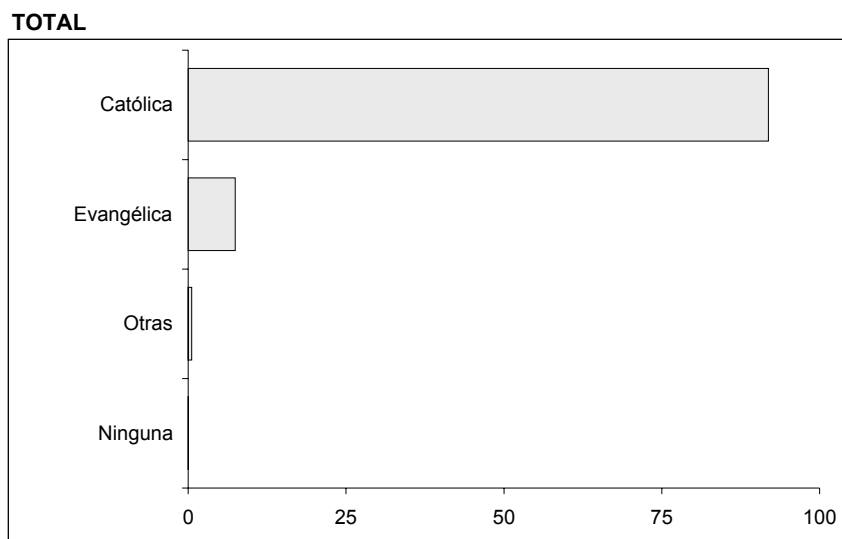

Nota: En el gráfico sólo se presentan los registros de personas de idioma materno castellano: 75% de los casos válidos, de los cuales se han excluido los registros de personas sin información de religión: 6.3%.

MAPAS

MAPA 1. PERÚ 1980 – 2000. CANTIDAD DE MUERTOS Y DESAPARECIDOS REPORTADOS A LA CVR SEGÚN IDIOMA MATERNO POR DEPARTAMENTO

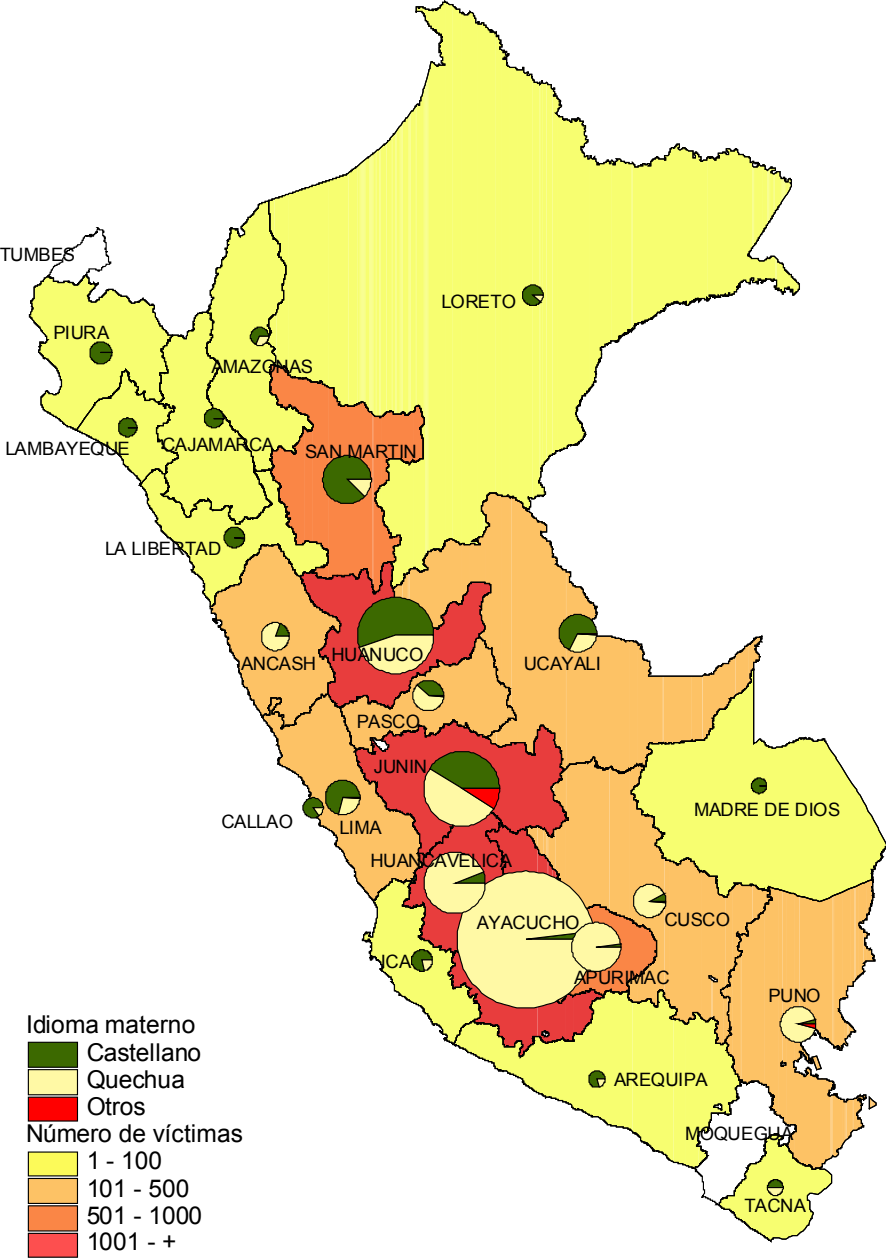

MAPA 2. PERÚ 1980 – 2000. CANTIDAD DE MUERTOS Y DESAPARECIDOS DE IDIOMA MATERNO QUECHUA REPORTADOS A LA CVR SEGÚN PROVINCIA

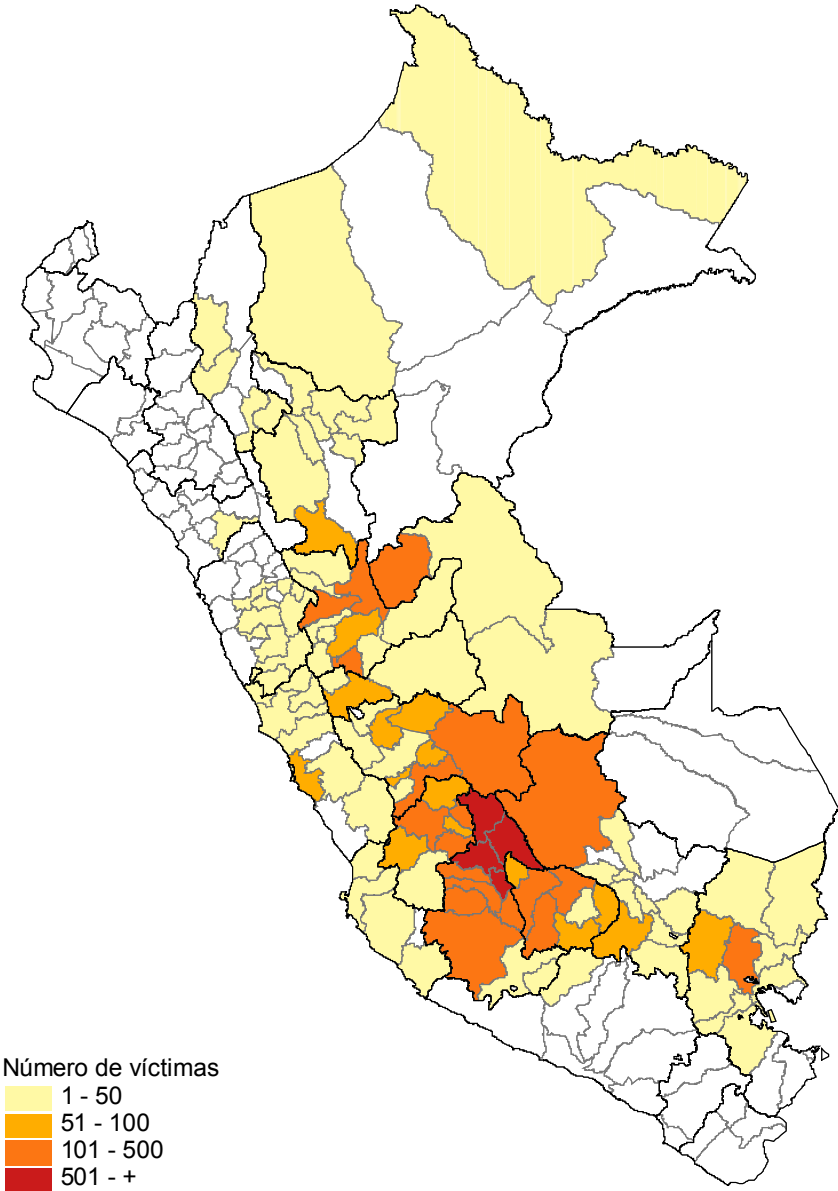

MAPA 3. PERÚ 1980 – 2000. CANTIDAD DE MUERTOS Y DESAPARECIDOS DE IDIOMA MATERNO QUECHUA REPORTADOS A LA CVR SEGÚN DISTRITO

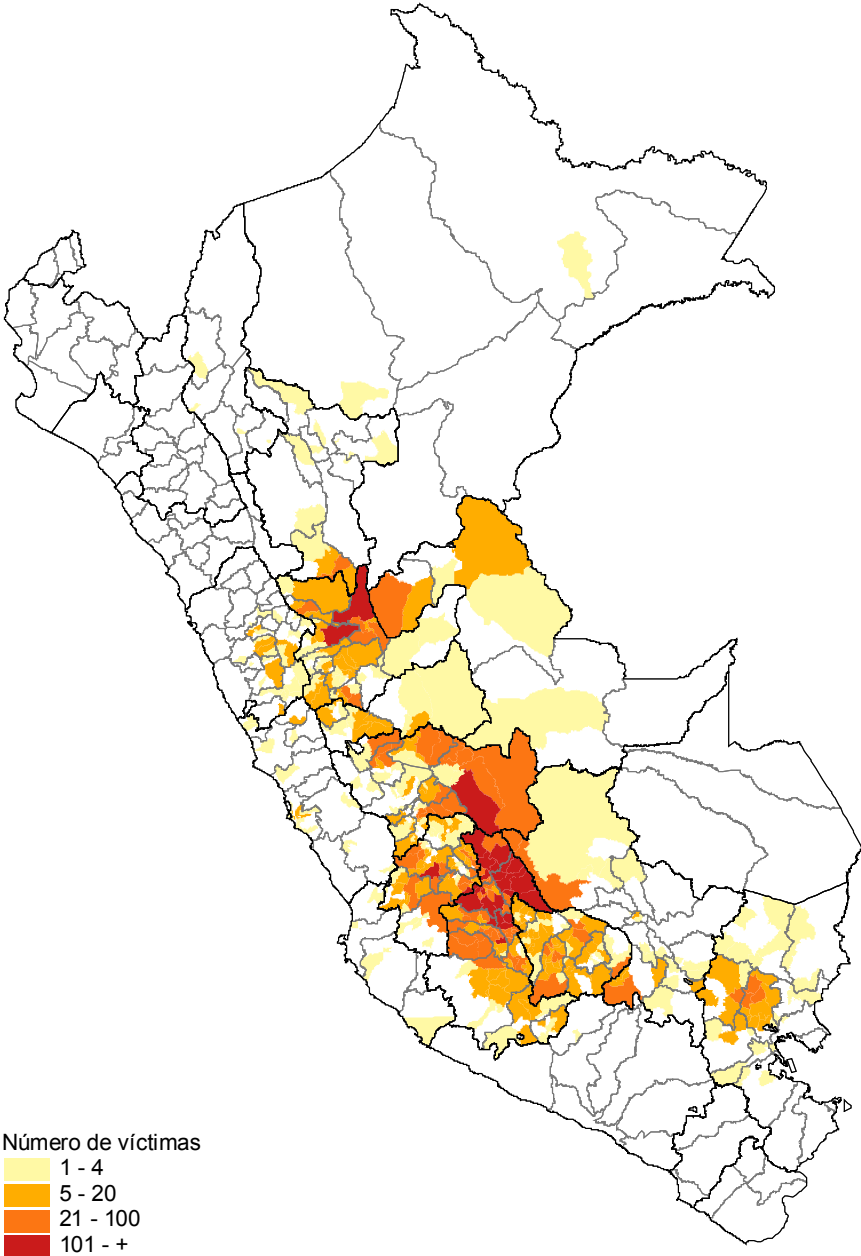

CUADROS

CUADRO 1

PERÚ 1980-2000: CANTIDAD DE MUERTOS Y DESAPARECIDOS DE IDIOMA MATERNO QUECHUA REPORTADOS A LA CVR SEGÚN AÑO EN EL QUE OCURRIERON LOS HECHOS POR PRESUNTO RESPONSABLE GRUPAL

AÑO	TOTAL	PRESUNTO RESPONSABLE GRUPAL				
		PCP SENDERO LUMINOSO	AGENTES DEL ESTADO	CADS	MRTA	NO DETERMINADO Y OTROS
TOTAL	11 376	6 788	3 491	261	71	765
1980	11	6	2	-	-	3
1981	37	27	6	-	-	4
1982	316	197	90	5	-	24
1983	1 344	663	593	17	2	69
1984	2 354	1 222	964	73	1	94
1985	809	412	341	19	3	34
1986	456	264	161	2	1	28
1987	572	410	106	9	-	47
1988	810	541	203	8	5	53
1989	1 188	791	282	14	13	88
1990	1 059	673	244	49	9	84
1991	801	519	190	29	8	55
1992	747	505	154	11	13	64
1993	391	278	55	12	7	39
1994	163	96	47	2	6	12
1995	110	68	15	2	2	23
1996	66	40	13	4	1	8
1997	50	28	7	2	-	13
1998	43	22	11	2	-	8
1999	33	18	5	-	-	10
2000	16	8	2	1	-	5

Nota: En el cuadro sólo se presentan los registros de personas de idioma materno quechua: 75% de los casos válidos.

CUADRO 2

PERÚ 1980-2000: CANTIDAD DE MUERTOS Y DESAPARECIDOS DE IDIOMA MATERNO QUECHUA REPORTADOS A LA CVR SEGÚN DEPARTAMENTO EN EL QUE OCURRIERON LOS HECHOS POR PRESUNTO RESPONSABLE GRUPAL

DEPARTAMENTO	TOTAL	PRESUNTO RESPONSABLE GRUPAL				
		PCP SENDERO LUMINOSO	AGENTES DEL ESTADO	CADS	MRTA	NO DETERMINADO Y OTROS
TOTAL	11 376	6 788	3 491	261	71	765
AMAZONAS	4	1	2	-	-	1
ANCASH	114	54	25	2	-	33
APURÍMAC	714	439	214	-	2	59
AREQUIPA	1	1	-	-	-	-
AYACUCHO	6 549	3 752	2 316	170	3	308
CALLAO	4	1	3	-	-	-
CUSCO	221	124	64	7	4	22
HUANCAVELICA	1 166	748	317	16	1	84
HUÁNUCO	905	559	257	-	-	89
ICA	9	2	2	1	-	4
JUNÍN	984	666	128	60	50	80
LA LIBERTAD	1	-	1	-	-	-
LIMA	79	25	32	-	2	20
LORETO	4	-	2	-	2	-
PASCO	121	100	10	1	2	8
PUNO	279	217	29	2	1	30
SAN MARTÍN	84	43	28	-	3	10
TACNA	1	-	-	-	-	1
UCAYALI	112	46	52	-	1	13
s.i.	24	10	9	2	-	3

Nota: En el cuadro sólo se presentan los registros de personas de idioma materno quechua: 75% de los casos válidos.

CUADRO 3

PERÚ 1980-2000: CANTIDAD DE MUERTOS Y DESAPARECIDOS DE IDIOMA MATERNO QUECHUA REPORTADOS A LA CVR SEGÚN CARACTERÍSTICAS DE LA VÍCTIMA POR PRESUNTO RESPONSABLE GRUPAL

CARACTERÍSTICAS SOCIODEMOGRÁFICAS	TOTAL	PRESUNTO RESPONSABLE GRUPAL				
		PCP SENDERO LUMINOSO	AGENTES DEL ESTADO	CADS	MRTA	NO DETERMINADO Y OTROS
TOTAL	11 376	6 788	3 491	261	71	765
SEXO						
Total	11 375	6 787	3 491	261	71	765
Femenino	2 262	1 404	678	50	7	123
Masculino	9 113	5 383	2 813	211	64	642
EDAD						
Total	9 933	5 896	3 079	225	65	668
0 a 9	202	98	93	6	-	5
10 a 19	1 276	642	481	37	10	106
20 a 29	2 446	1 279	915	66	16	170
30 a 39	2 321	1 405	671	48	22	175
40 a 49	1 848	1 193	499	36	12	108
50 a 59	1 068	732	250	21	5	60
60 a 69	548	392	116	8	-	32
70 a +	224	155	54	3	-	12
NIVEL EDUCATIVO						
Total	10 341	6 142	3 223	230	63	683
Ninguno	2 481	1 574	732	51	2	122
Inicial	38	19	17	2	-	-
Primaria	5 174	3 192	1 522	120	30	310
Secundaria	2 003	1 073	691	50	27	162
Superior	645	284	261	7	4	89
ESTADO CIVIL						
Total	10482	6249	3234	234	66	699
Casado(a) / Conviviente	8087	5078	2299	160	52	498
Soltero(a)	2166	1020	876	66	13	191
Viudo(a)	147	95	39	7	0	6
Separado(a) / Divorciado(a)	82	56	20	1	1	4
OCUPACIÓN						
Total	9630	5852	2882	211	60	625
Campesinos	5122	3098	1557	134	29	304
Autoridades y dirigentes locales	1845	1330	371	27	18	99
Amas de casa	754	513	210	11	2	18
Vendedores y comerciantes	604	347	188	14	2	53
Trabajadores independientes	382	178	154	12	1	37
Profesores	206	94	92	2	0	18
Empleados	177	88	64	1	3	21
Estudiantes univers. y de IST	162	36	97	1	1	27
Obreros	131	53	64	4	0	10
Fuerzas armadas y policiales	34	20	8	1	1	4
Profesionales e intelectuales	30	13	10	0	0	7
Otras ocupaciones	183	82	67	4	3	27
RELIGIÓN						
Total	10660	6373	3268	233	68	718
Católica	9798	5784	3075	220	56	663
Evangélica	796	549	177	13	10	47
Otras	59	35	15	0	2	7
Ninguna	7	5	1	0	0	1
LUGAR DE NACIMIENTO						
Total	10809	6431	3332	245	69	732
AYACUCHO	6379	3668	2230	173	7	301
HUANCAVELICA	1218	775	323	21	3	96
HUÁNUCO	964	584	283	1	0	96
APURÍMAC	792	483	226	1	9	73
JUNÍN	595	376	93	40	38	48
PUNO	276	215	29	2	0	30
CUSCO	158	87	45	2	3	21
LIMA - CALLAO	98	47	34	1	2	14
SAN MARTÍN	18	8	7	0	2	1
UCAYALI	3	1	1	0	0	1
OTROS	308	187	61	4	5	51

Nota: En el cuadro sólo se presentan los registros de personas de idioma materno quechua: 75% de los casos válidos. El total para cada una de las variables puede diferir del total general debido a la ausencia de información en algunos registros.

E. IDIOMA MATERNO CASTELLANO

- **GRÁFICOS**
- **MAPAS**
- **CUADROS**

GRÁFICOS

GRÁFICO 1
PERÚ 1980-2000: PORCENTAJE DE MUERTOS Y DESAPARECIDOS DE IDIOMA MATERNO CASTELLANO REPORTADOS A LA CVR SEGÚN PRESUNTO RESPONSABLE GRUPAL POR PERÍODO EN EL QUE OCURRIERON LOS HECHOS

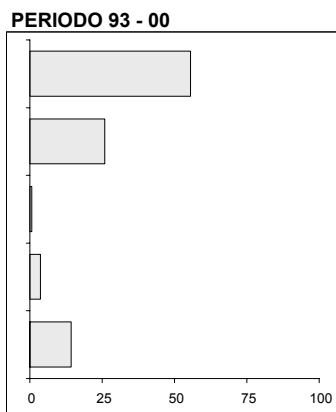
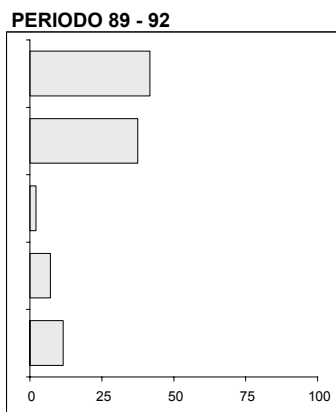
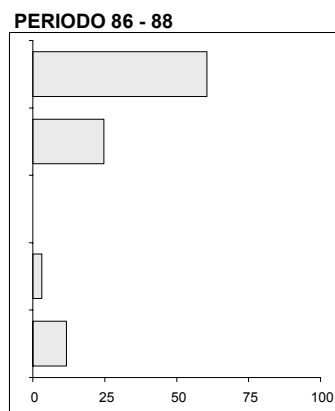
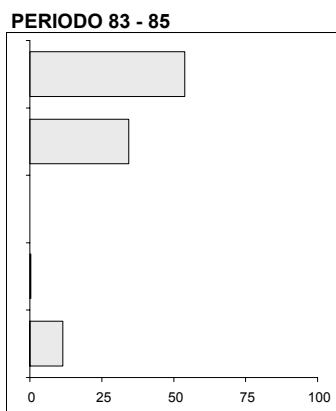
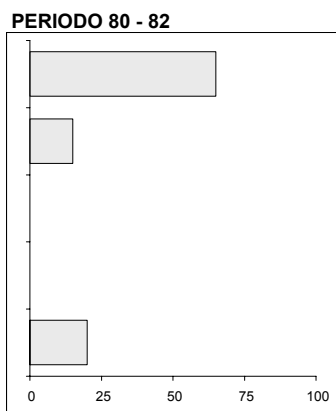
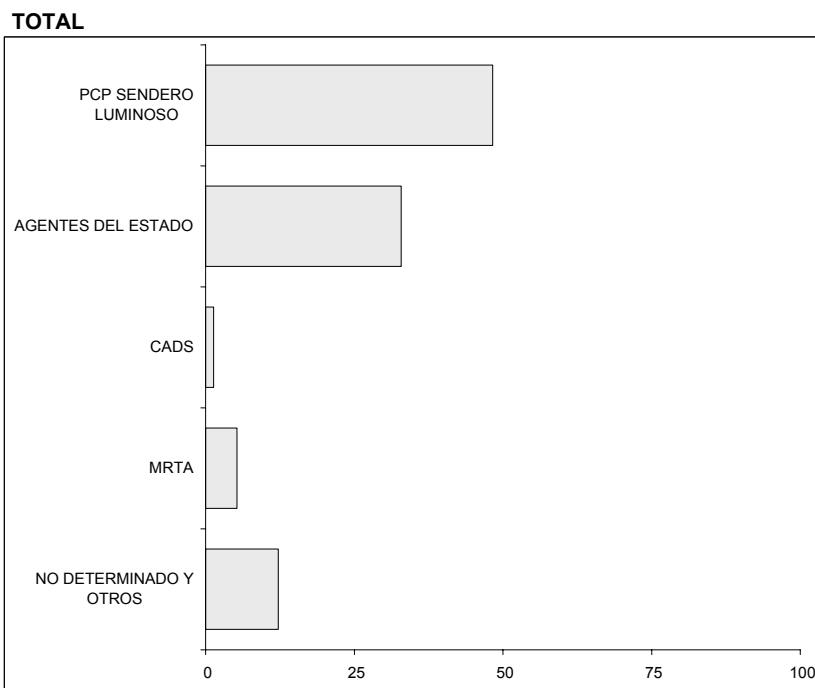

Nota: En el gráfico sólo se presentan los registros de personas de idioma materno castellano: 23.7% de los casos válidos.

GRÁFICO 2
PERÚ 1980-2000: CANTIDAD DE MUERTOS Y DESAPARECIDOS DE IDIOMA MATERNO CASTELLANO
REPORTADOS A LA CVR SEGÚN AÑO EN EL QUE OCURRIERON LOS HECHOS POR PRESUNTO
RESPONSABLE GRUPAL

TOTAL

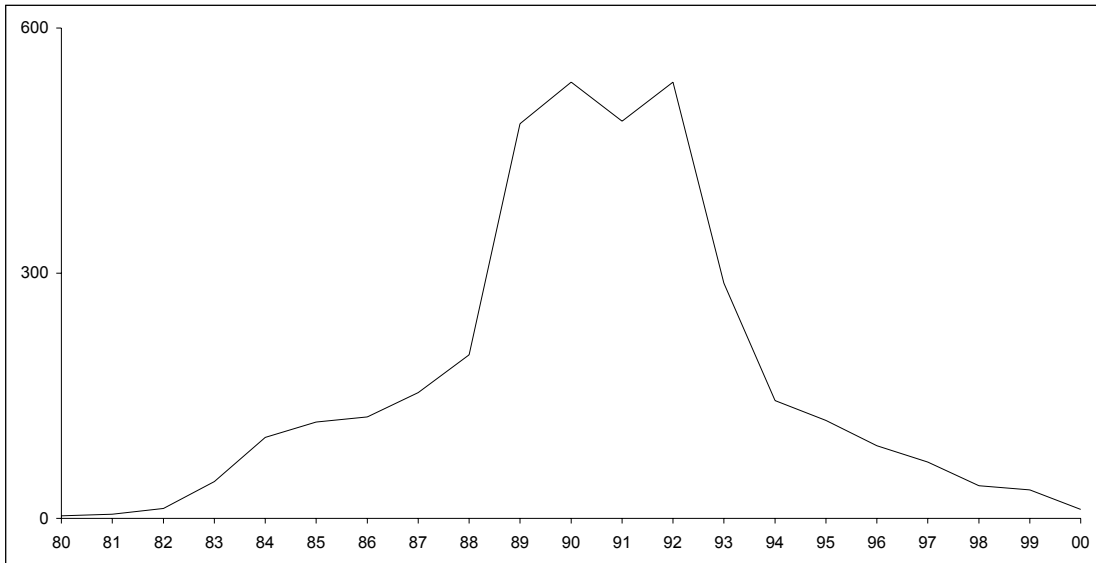

PCP SENDERO LUMINOSO

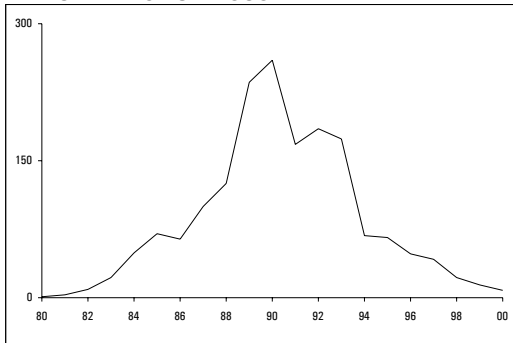

AGENTES DEL ESTADO

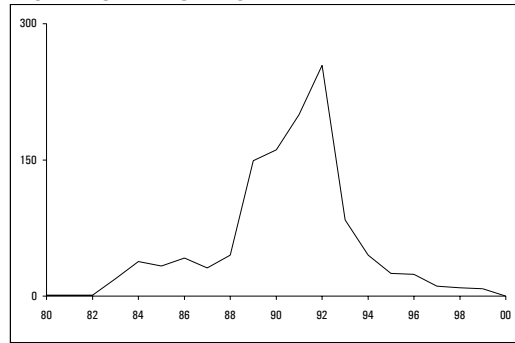

CADS

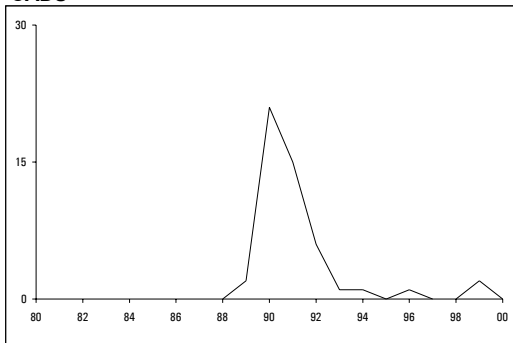

MRTA

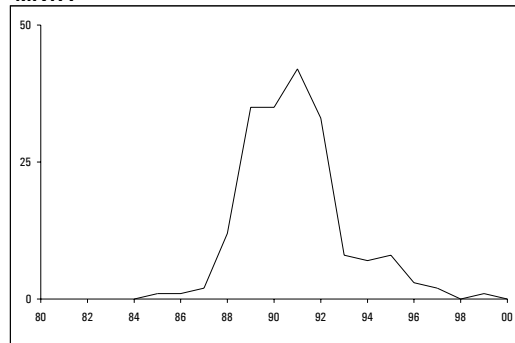

Nota: La escala gráfica empleada para las RONDAS y el MRTA es diferente a la de los gráficos del PCP-SL y Agentes del Estado. En los gráficos sólo se presentan los registros de personas de idioma materno castellano: 23.7% de los casos válidos.

GRÁFICO 3
PERÚ 1980-2000: PORCENTAJE DE MUERTOS Y DESAPARECIDOS DE IDIOMA MATERNO CASTELLANO REPORTADOS A LA CVR SEGÚN DEPARTAMENTO EN EL QUE OCURRIERON LOS HECHOS POR PRESUNTO RESPONSABLE GRUPAL

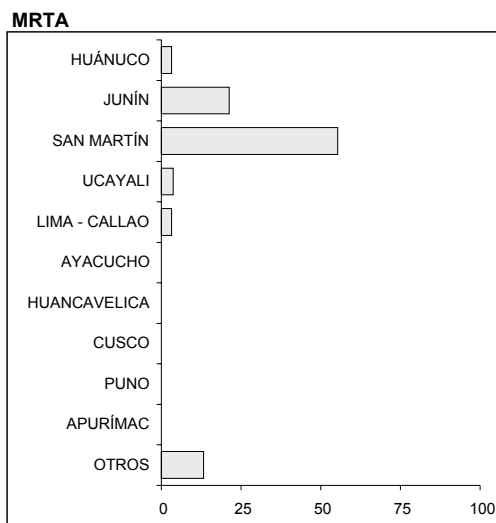
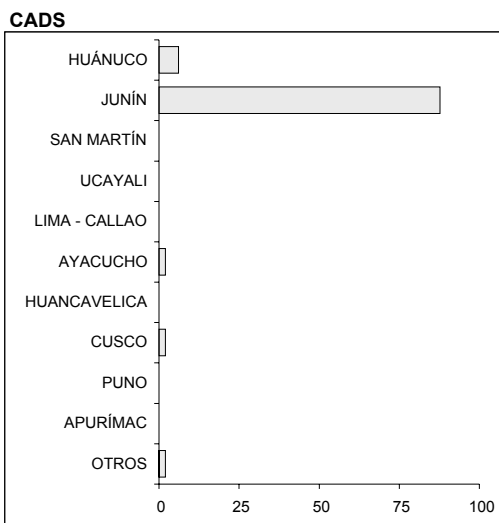
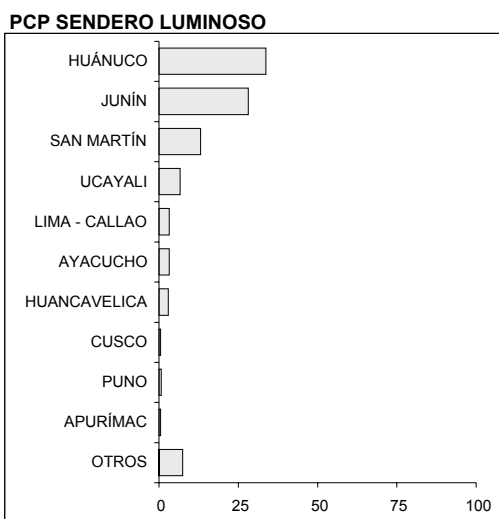
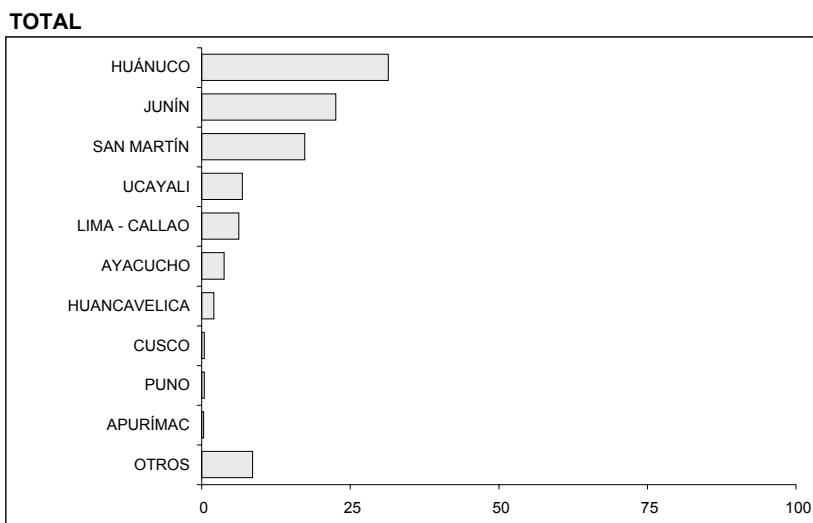

Nota: En los gráficos sólo se presentan los registros de personas de idioma materno castellano: 23.7% de los casos válidos.

GRÁFICO 4
PERÚ 1980-2000: CANTIDAD DE MUERTOS Y DESAPARECIDOS DE IDIOMA MATERNO CASTELLANO
REPORTADOS A LA CVR SEGÚN EDAD Y SEXO DE LA VÍCTIMA POR PRESUNTO RESPONSABLE
GRUPAL

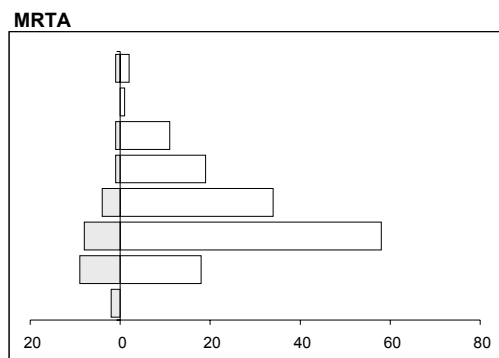
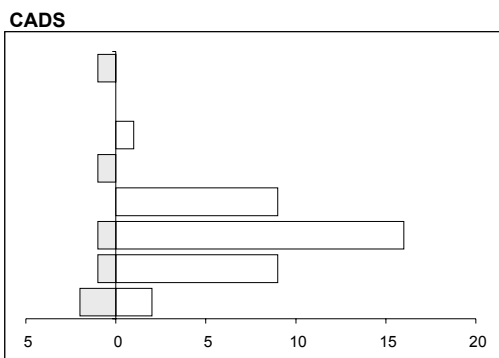
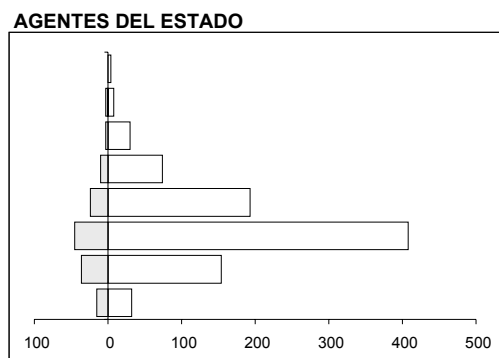
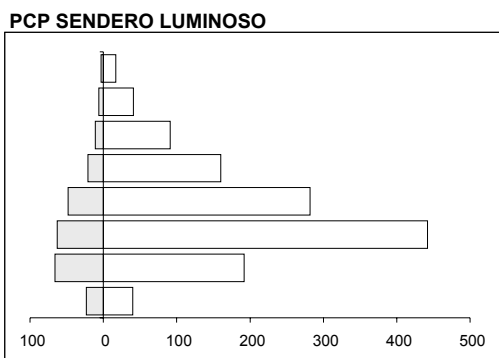
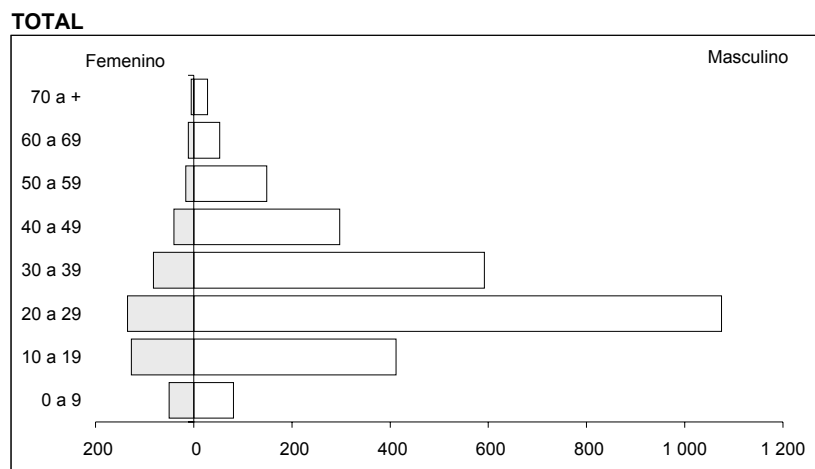

Nota: En el gráficos sólo se presentan los registros de personas de idioma materno castellano: 23.7% de los casos válidos, de los cuales se han excluido los registros de personas sin información de sexo y edad 12.2%.

GRÁFICO 5
PERÚ 1980-2000: PORCENTAJE DE MUERTOS Y DESAPARECIDOS DE IDIOMA MATERNO CASTELLANO REPORTADOS A LA CVR SEGÚN NIVEL EDUCATIVO DE LA VÍCTIMA POR PRESUNTO RESPONSABLE GRUPAL

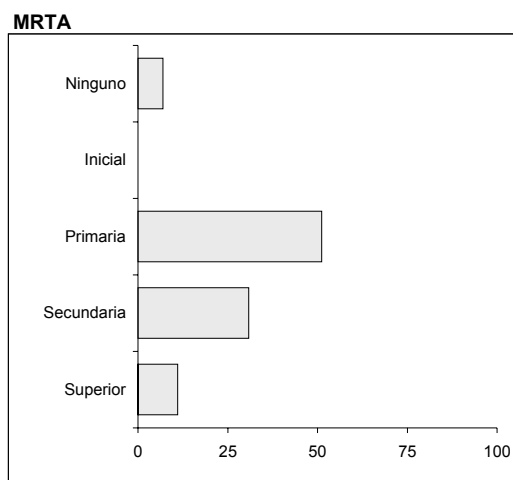
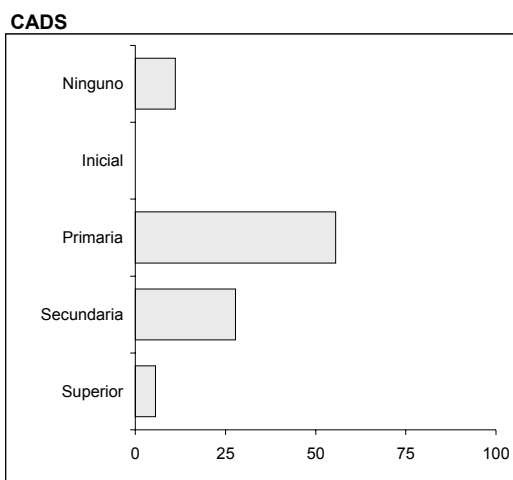
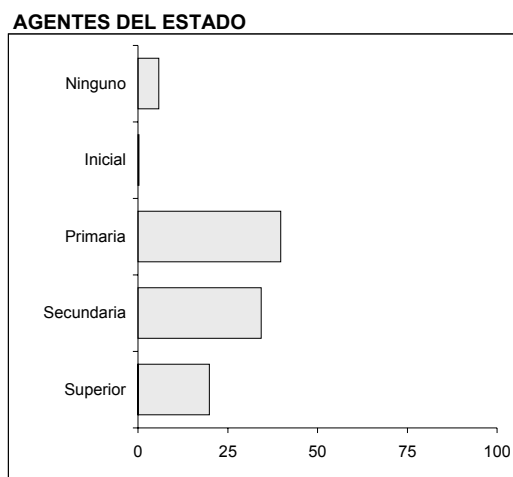
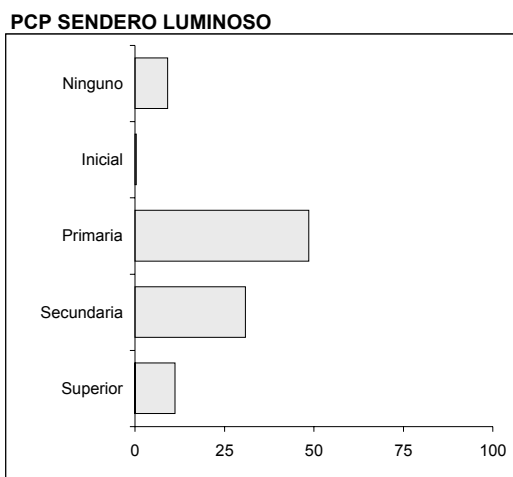
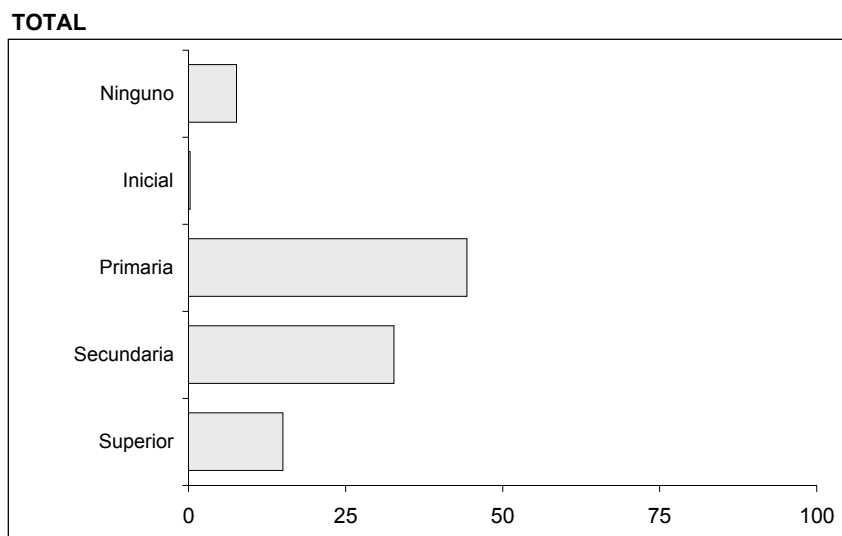

Nota: En el gráficos sólo se presentan los registros de personas de idioma materno castellano: 23.7% de los casos válidos, de los cuales se han excluido los registros de personas sin información de nivel educativo: 12%.

GRÁFICO 6
PERÚ 1980-2000: PORCENTAJE DE MUERTOS Y DESAPARECIDOS DE IDIOMA MATERNO CASTELLANO REPORTADOS A LA CVR SEGÚN ESTADO CIVIL DE LA VÍCTIMA POR PRESUNTO RESPONSABLE GRUPAL

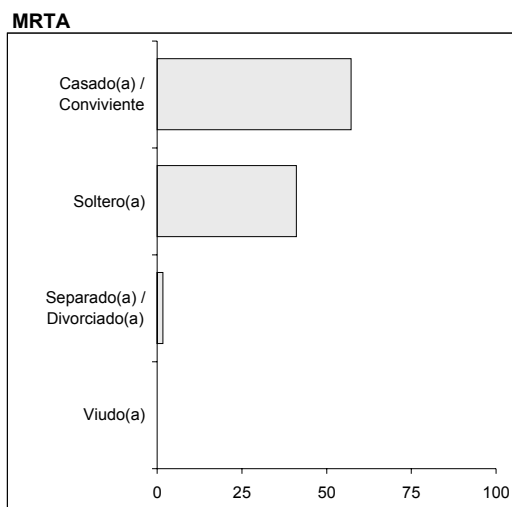
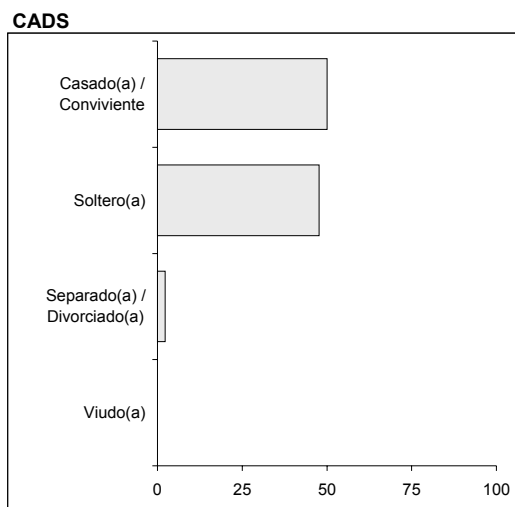
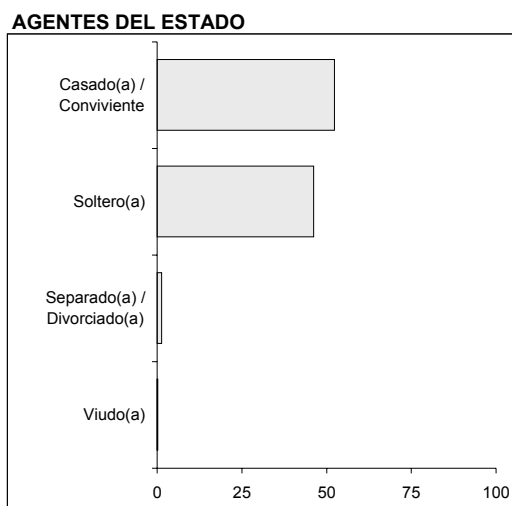
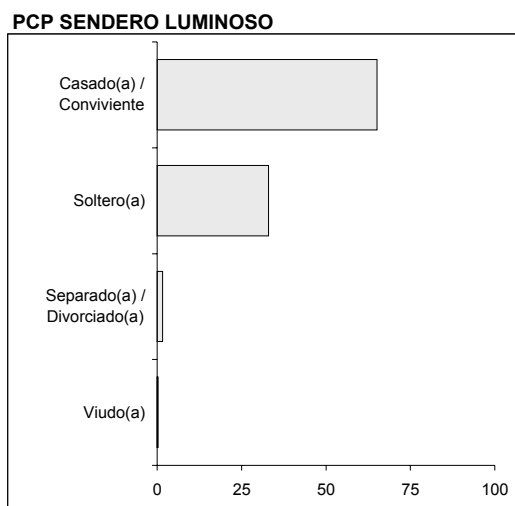
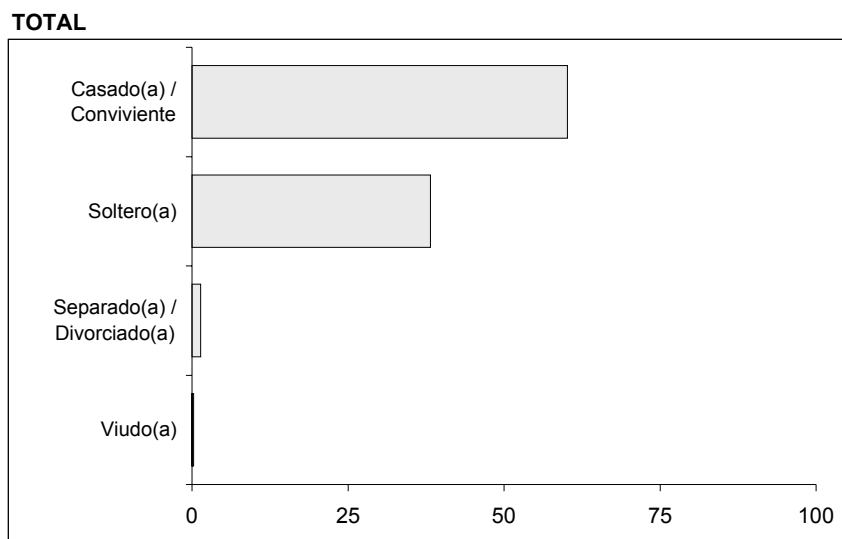

Nota: En el gráficos sólo se presentan los registros de personas de idioma materno castellano: 23.7% de los casos válidos, de los cuales se han excluido los registros de personas sin información de estado civil: 11.4%.

GRÁFICO 7
PERÚ 1980-2000: PORCENTAJE DE MUERTOS Y DESAPARECIDOS DE IDIOMA MATERNO CASTELLANO REPORTADOS A LA CVR SEGÚN OCUPACIÓN DE LA VÍCTIMA POR PRESUNTO RESPONSABLE GRUPAL

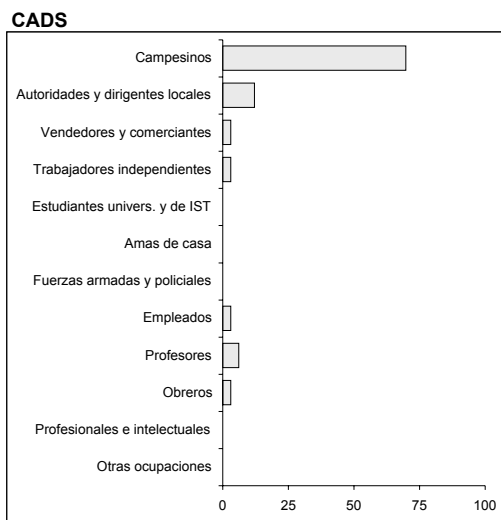
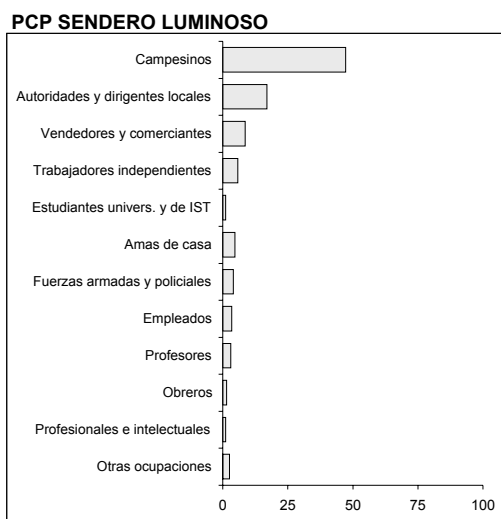
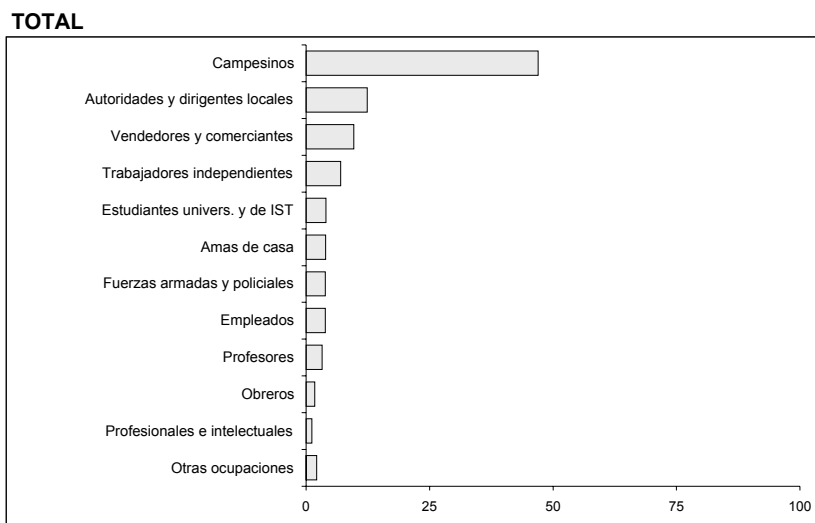

Nota: En el gráficos sólo se presentan los registros de personas de idioma materno castellano: 23.7% de los casos válidos, de los cuales se han excluido los registros de personas sin información de ocupación: 19.8%.

GRÁFICO 8
PERÚ 1980-2000: PORCENTAJE DE MUERTOS Y DESAPARECIDOS DE IDIOMA MATERNO CASTELLANO REPORTADOS A LA CVR SEGÚN RELIGIÓN DE LA VÍCTIMA POR PRESUNTO RESPONSABLE GRUPAL

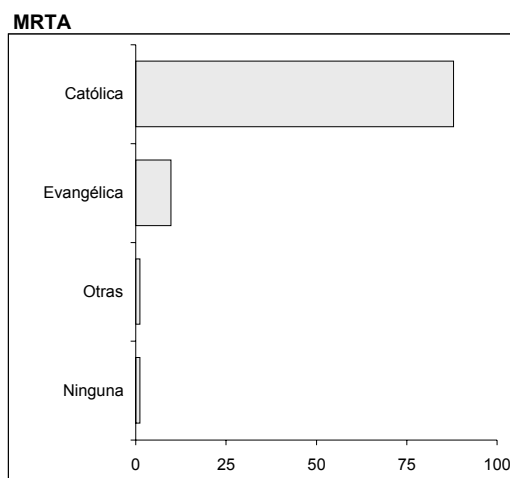
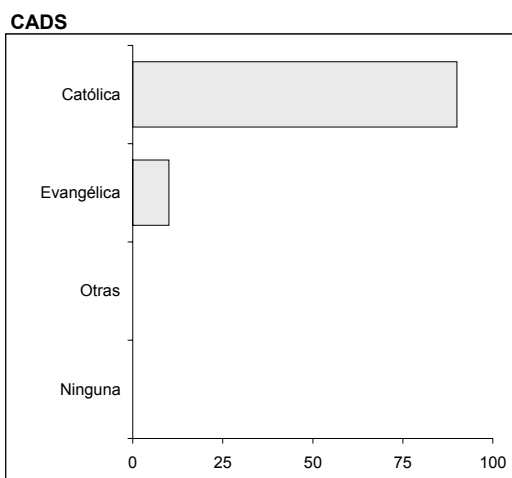
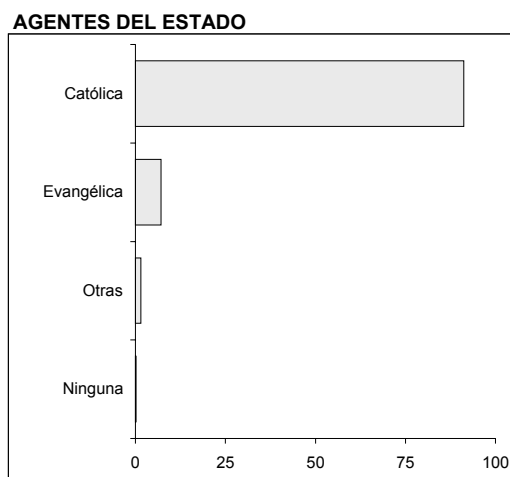
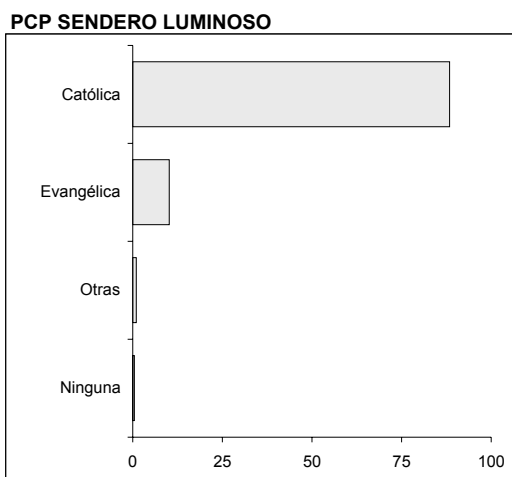
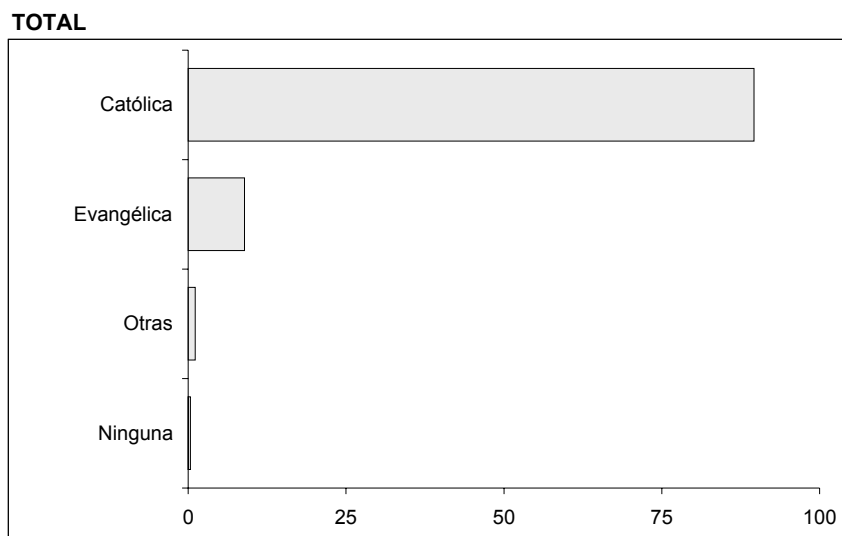

Nota: En el gráficos sólo se presentan los registros de personas de idioma materno castellano: 23.7% de los casos válidos, de los cuales se han excluido los registros de personas sin información de religión: 12%.

MAPAS

MAPA 1. PERÚ 1980 – 2000. CANTIDAD DE MUERTOS Y DESAPARECIDOS DE IDIOMA MATERNO CASTELLANO REPORTADOS A LA CVR SEGÚN PROVINCIA

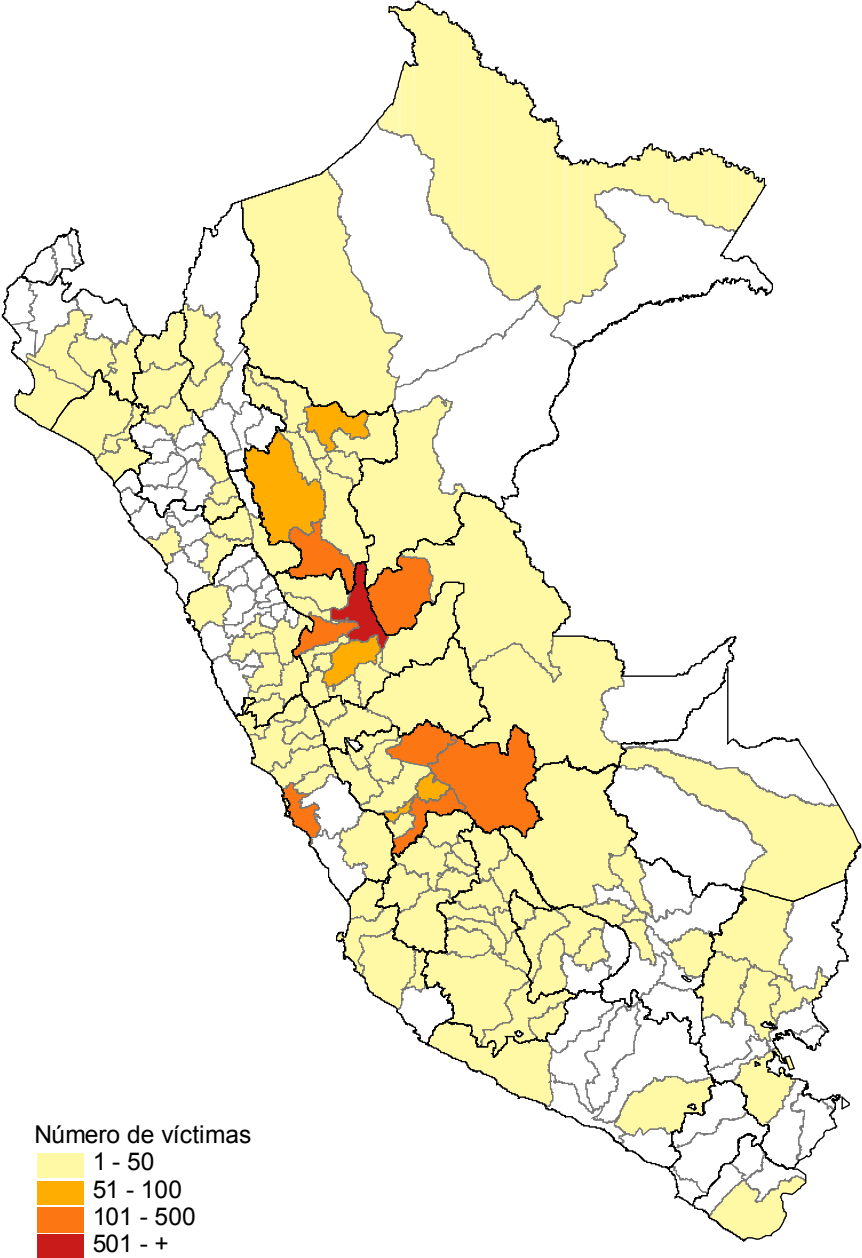

MAPA 2. PERÚ 1980 – 2000. CANTIDAD DE MUERTOS Y DESAPARECIDOS DE IDIOMA MATERNO CASTELLANO REPORTADOS A LA CVR SEGÚN DISTRITO

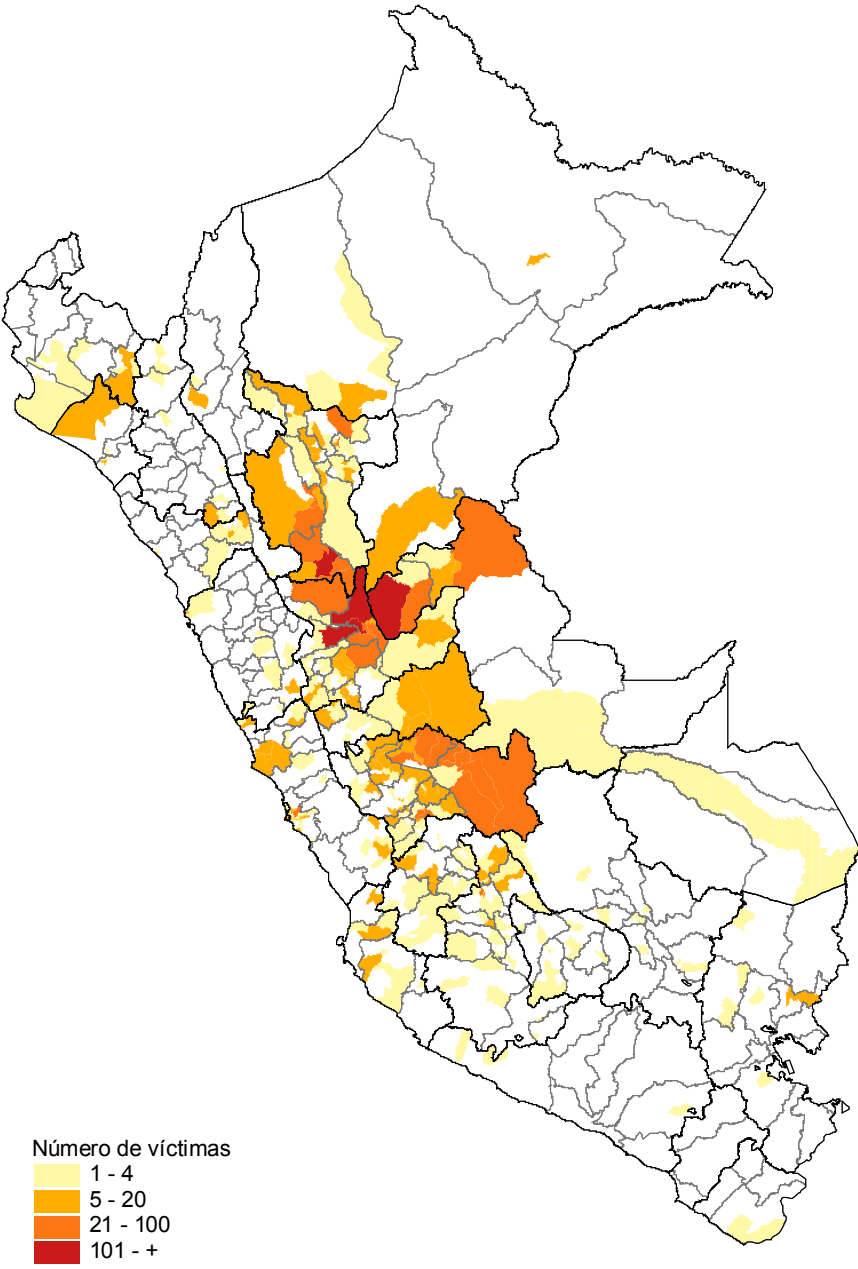

CUADROS

CUADRO 1

PERÚ 1980-2000: CANTIDAD DE MUERTOS Y DESAPARECIDOS DE IDIOMA MATERNO CASTELLANO REPORTADOS A LA CVR SEGÚN AÑO EN EL QUE OCURRIERON LOS HECHOS POR PRESUNTO RESPONSABLE GRUPAL

AÑO	TOTAL	PRESUNTO RESPONSABLE GRUPAL				
		PCP SENDERO LUMINOSO	AGENTES DEL ESTADO	CADS	MRTA	NO DETERMINADO Y OTROS
TOTAL	3 593	1 734	1 181	49	190	439
1980	3	1	1	-	-	1
1981	5	3	1	-	-	1
1982	12	9	1	-	-	2
1983	45	22	19	-	-	4
1984	99	49	38	-	-	12
1985	118	70	33	-	1	14
1986	124	64	42	-	1	17
1987	154	100	31	-	2	21
1988	200	125	45	-	12	18
1989	483	236	149	2	35	61
1990	534	260	161	21	35	57
1991	486	168	200	15	42	61
1992	534	185	254	6	33	56
1993	288	174	84	1	8	21
1994	144	68	45	1	7	23
1995	120	66	25	-	8	21
1996	89	48	24	1	3	13
1997	69	42	11	-	2	14
1998	40	22	9	-	-	9
1999	35	14	8	2	1	10
2000	11	8	-	-	-	3

Nota: En el cuadro sólo se presentan los registros de personas de idioma materno castellano: 23.7% de los casos válidos.

CUADRO 2

PERÚ 1980-2000: CANTIDAD DE MUERTOS Y DESAPARECIDOS DE IDIOMA MATERNO CASTELLANO REPORTADOS A LA CVR SEGÚN DEPARTAMENTO EN EL QUE OCURRIERON LOS HECHOS POR PRESUNTO RESPONSABLE GRUPAL

DEPARTAMENTO	TOTAL	PRESUNTO RESPONSABLE GRUPAL				
		PCP SENDERO LUMINOSO	AGENTES DEL ESTADO	CADS	MRTA	NO DETERMINADO Y OTROS
TOTAL	3 593	1 734	1 181	49	190	439
AMAZONAS	9	-	1	-	1	7
ANCASH	28	6	17	-	-	5
APURÍMAC	11	9	1	-	-	1
AREQUIPA	4	2	1	-	-	1
AYACUCHO	135	55	65	1	-	14
CAJAMARCA	22	9	7	1	-	5
CALLAO	25	-	24	-	1	-
CUSCO	16	8	6	1	-	1
HUANCAVELICA	73	51	17	-	-	5
HUÁNUCO	1 123	581	415	3	6	118
ICA	33	17	4	-	1	11
JUNÍN	807	486	156	43	40	82
LA LIBERTAD	33	23	10	-	-	-
LAMBAYEQUE	18	6	10	-	-	2
LIMA	199	55	105	-	5	34
LORETO	31	3	10	-	13	5
MADRE DE DIOS	1	-	1	-	-	-
PASCO	76	43	13	-	8	12
PIURA	50	19	16	-	2	13
PUNO	16	12	2	-	-	2
SAN MARTÍN	620	226	200	-	104	90
TACNA	1	-	-	-	-	1
UCAYALI	245	115	96	-	7	27
s.i.	17	8	4	-	2	3

Nota: En el cuadro sólo se presentan los registros de personas de idioma materno castellano: 23.7% de los casos válidos.

CUADRO 3

PERÚ 1980-2000: CANTIDAD DE MUERTOS Y DESAPARECIDOS DE IDIOMA MATERNO CASTELLANO REPORTADOS A LA CVR SEGÚN CARACTERÍSTICAS DE LA VÍCTIMA POR PRESUNTO RESPONSABLE GRUPAL

CARACTERÍSTICAS SOCIODEMOGRÁFICAS	TOTAL	PRESUNTO RESPONSABLE GRUPAL				
		PCP SENDERO LUMINOSO	AGENTES DEL ESTADO	CADS	MRTA	NO DETERMINADO Y OTROS
TOTAL	3 593	1 734	1 181	49	190	439
SEXO						
Total	3 591	1 732	1 181	49	190	439
Femenino	530	274	159	6	29	62
Masculino	3 061	1 458	1 022	43	161	377
EDAD						
Total	3 154	1 507	1 039	43	169	396
0 a 9	131	63	47	4	2	15
10 a 19	539	258	190	10	27	54
20 a 29	1 211	506	453	17	66	169
30 a 39	674	330	217	9	38	80
40 a 49	337	181	84	1	20	51
50 a 59	165	102	33	1	12	17
60 a 69	64	47	11	-	1	5
70 a +	33	20	4	1	3	5
NIVEL EDUCATIVO						
Total	3 162	1 518	1 040	36	172	396
Ninguno	241	138	60	4	12	27
Inicial	8	5	3	-	-	-
Primaria	1 402	737	413	20	88	144
Secundaria	1 035	468	357	10	53	147
Superior	476	170	207	2	19	78
ESTADO CIVIL						
Total	3 182	1 545	1 018	44	180	395
Casado(a) / Conviviente	1 914	1 006	533	22	103	250
Soltero(a)	1 216	509	470	21	74	142
Separado(a) / Divorciado(a)	44	25	13	1	3	2
Viudo(a)	8	5	2	0	0	1
OCUPACIÓN						
Total	2 883	1 422	907	33	161	360
Campesinos	1 354	672	441	23	75	143
Autoridades y dirigentes locales	356	241	58	4	20	33
Vendedores y comerciantes	279	122	94	1	22	40
Trabajadores independientes	202	83	75	1	12	31
Estudiantes univ. y de IST	116	15	80	0	5	16
Amas de casa	114	66	31	0	5	12
Fuerzas armadas y policiales	113	57	18	0	2	36
Empleados	112	49	40	1	7	15
Profesores	93	44	31	2	5	11
Obreros	50	21	18	1	5	5
Profesionales e intelectuales	33	16	6	0	1	10
Otras ocupaciones	61	36	15	0	2	8
RELIGIÓN						
Total	3 163	1 539	1 016	40	174	394
Católica	2 835	1 360	927	36	153	359
Evangélica	282	157	72	4	17	32
Otras	35	15	15	0	2	3
Ninguna	11	7	2	0	2	0
LUGAR DE NACIMIENTO						
Total	3 198	1 542	1 025	40	177	414
HUÁNUCO	951	505	321	3	11	111
JUNÍN	645	370	138	31	31	75
SAN MARTÍN	499	189	161	0	84	65
LIMA - CALLAO	234	92	103	0	4	35
AYACUCHO	95	37	45	2	0	11
UCAYALI	81	28	43	0	1	9
HUANCAVELICA	77	39	28	1	0	9
APURÍMAC	14	10	2	0	2	0
PUNO	11	7	3	0	0	1
CUSCO	10	4	4	0	0	2
OTROS	581	261	177	3	44	96

Nota: En el cuadro sólo se presentan los registros de personas de idioma materno castellano: 23.7% de los casos válidos. El total para cada una de las variables puede diferir del total general debido a la ausencia de información en algunos registros.

F. AYACUCHO

- **GRÁFICOS**
- **MAPAS**
- **CUADROS**

GRÁFICOS

GRÁFICO 1
AYACUCHO 1980-2000: PORCENTAJE DE MUERTOS Y DESAPARECIDOS REPORTADOS A LA CVR
SEGÚN PRESUNTO RESPONSABLE GRUPAL POR PERÍODO EN EL QUE OCURRIERON LOS HECHOS



GRÁFICO 2
AYACUCHO 1980-2000: CANTIDAD DE MUERTOS Y DESAPARECIDOS REPORTADOS A LA CVR
SEGÚN AÑO EN EL QUE OCURRIERON LOS HECHOS POR PRESUNTO RESPONSABLE GRUPAL

TOTAL



PCP SENDERO LUMINOSO

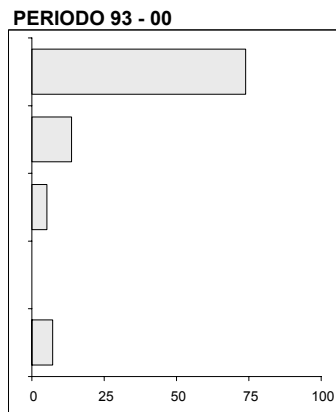
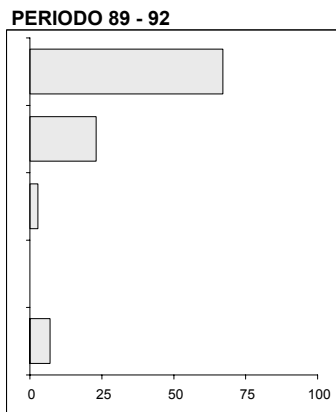
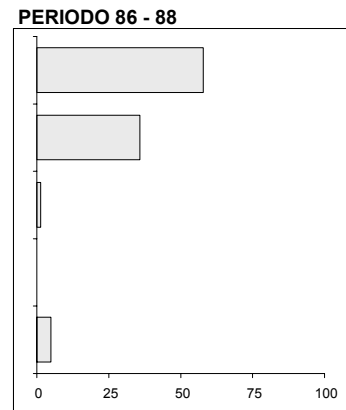
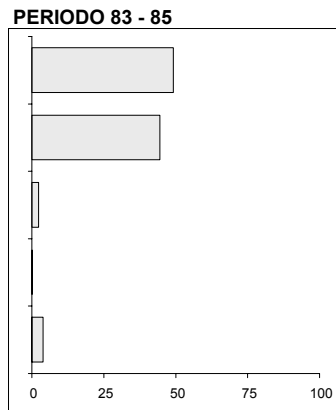
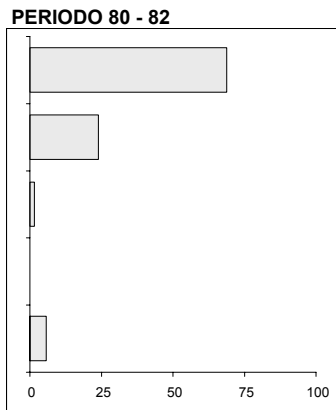
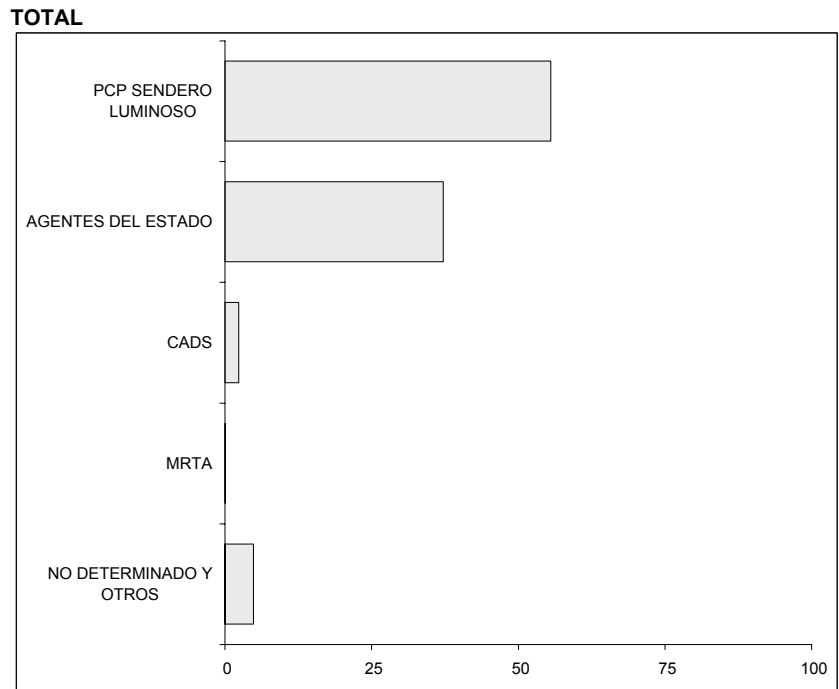
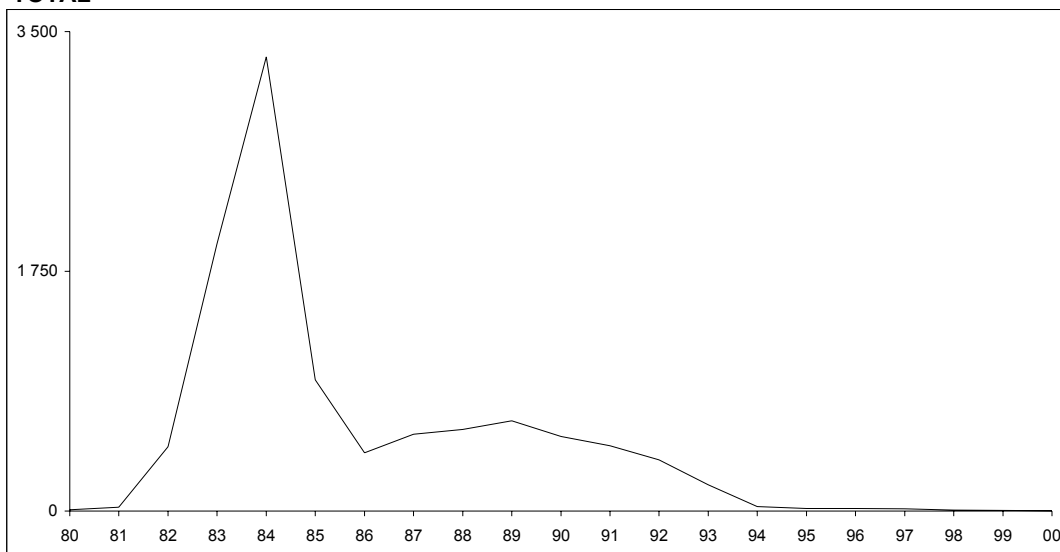
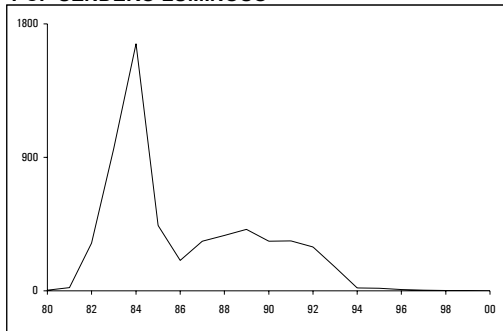

AGENTES DEL ESTADO

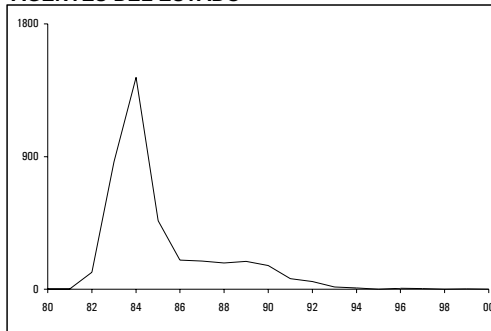

CADS

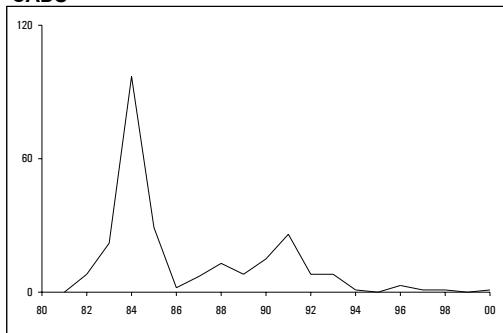

MRTA

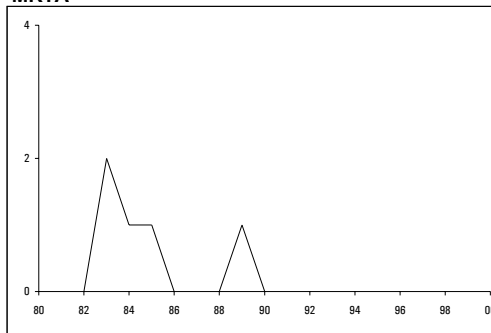

Nota: La escala gráfica empleada para las CADS y el MRTA es diferente a la de los gráficos del PCP-SL y Agentes del Estado.

GRÁFICO 3
AYACUCHO 1980-2000: PORCENTAJE DE MUERTOS Y DESAPARECIDOS REPORTADOS A LA CVR
SEGÚN PROVINCIA EN LA QUE OCURRIERON LOS HECHOS POR PRESUNTO RESPONSABLE
GRUPAL

TOTAL

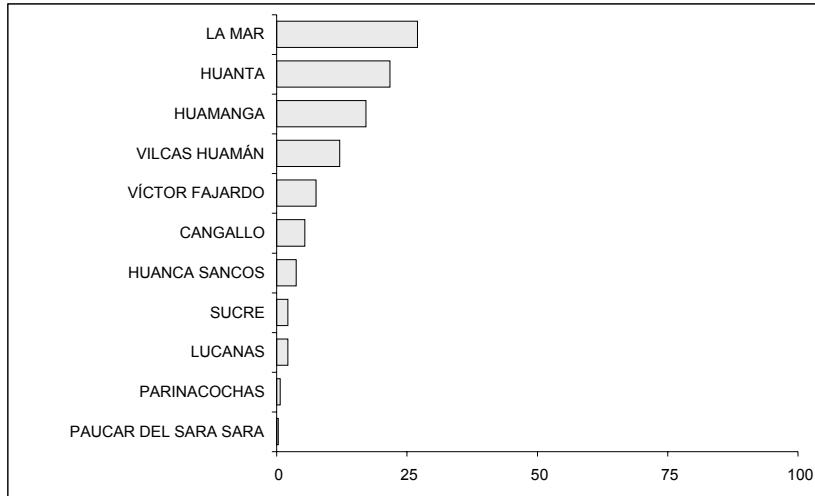

PCP SENDERO LUMINOSO

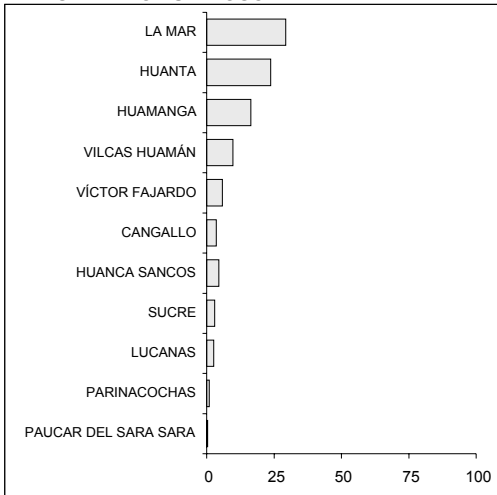

AGENTES DEL ESTADO

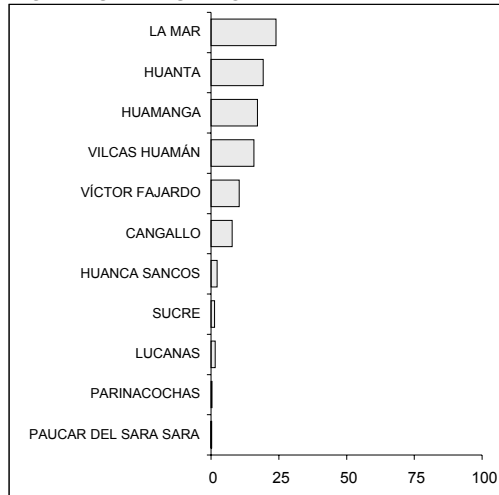

CADS

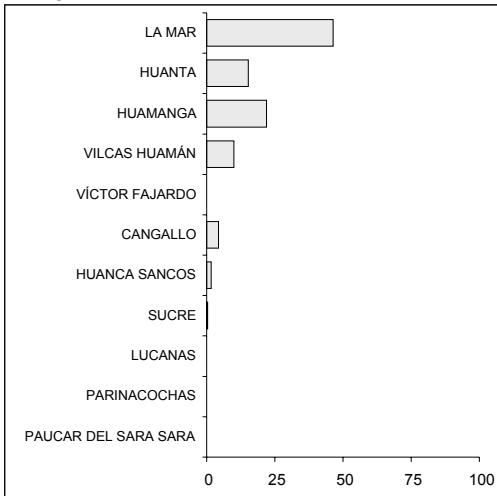

MRTA



GRÁFICO 4
AYACUCHO 1980-2000: CANTIDAD DE MUERTOS Y DESAPARECIDOS REPORTADOS A LA CVR
SEGÚN EDAD Y SEXO DE LA VÍCTIMA POR PRESUNTO RESPONSABLE GRUPAL



PCP SENDERO LUMINOSO

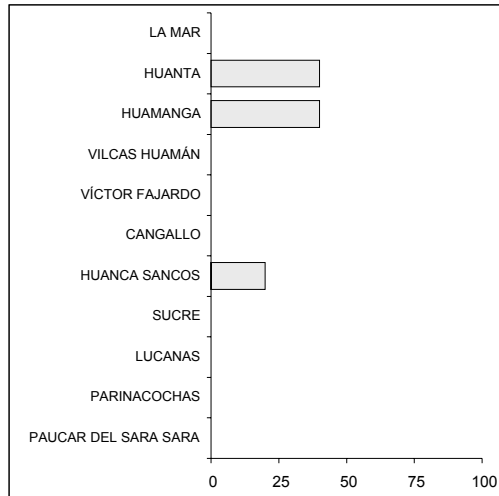
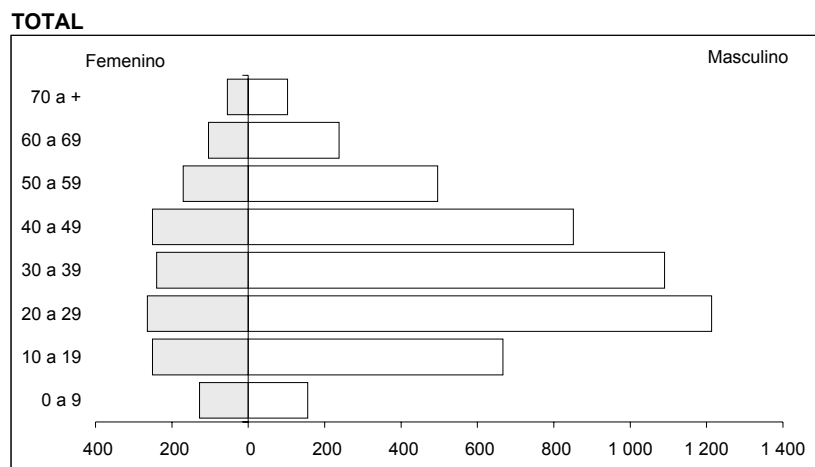
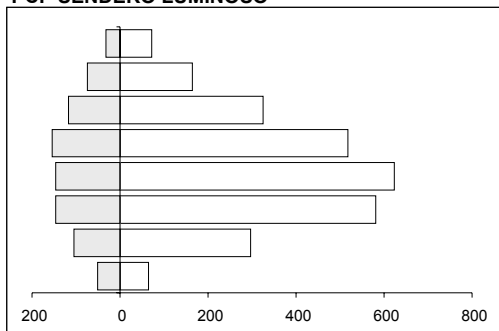

AGENTES DEL ESTADO

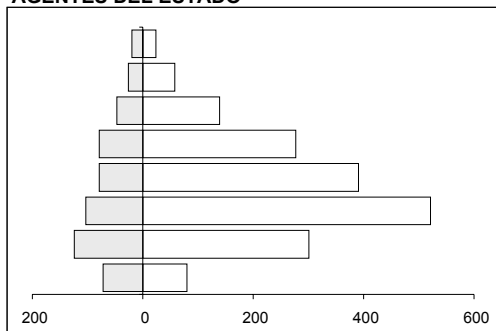

CADS

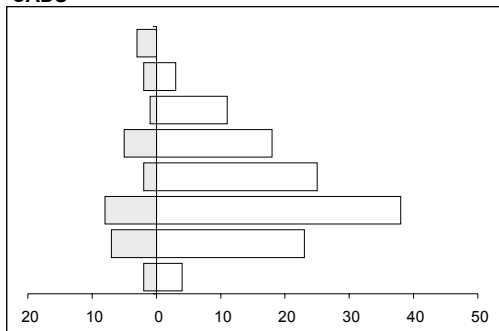

MRTA

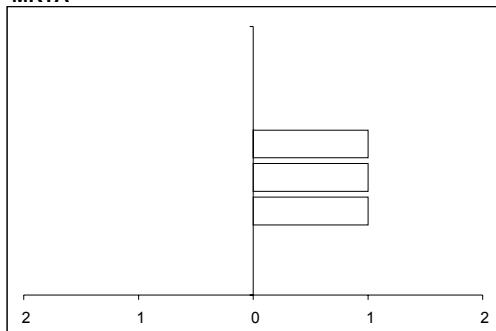

Nota: En los gráficos se han excluido los registros de personas sin información de sexo y edad 41%.

GRÁFICO 5
AYACUCHO 1980-2000: PORCENTAJE DE MUERTOS Y DESAPARECIDOS REPORTADOS A LA CVR
SEGÚN NIVEL EDUCATIVO DE LA VÍCTIMA POR PRESUNTO RESPONSABLE GRUPAL

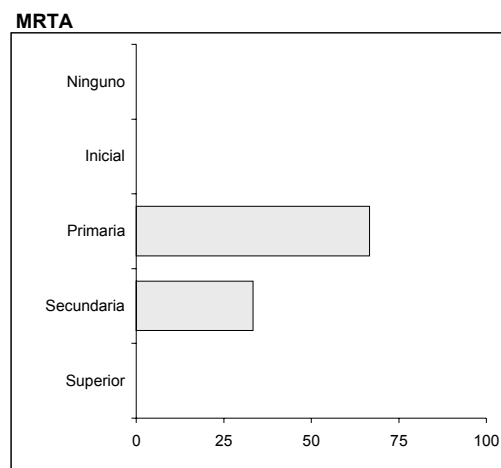
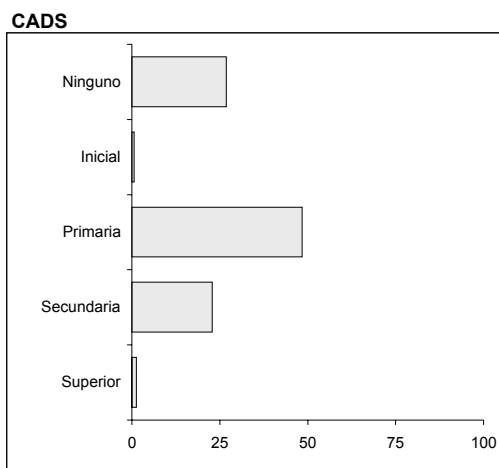
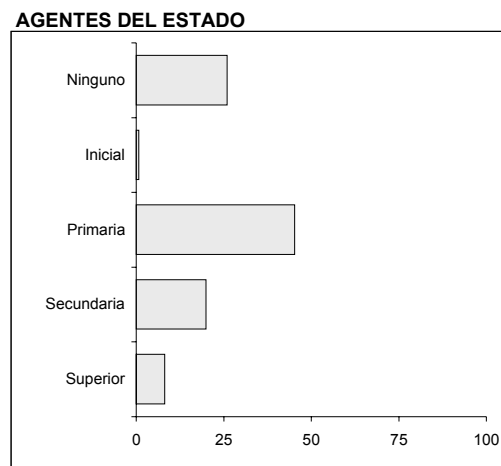
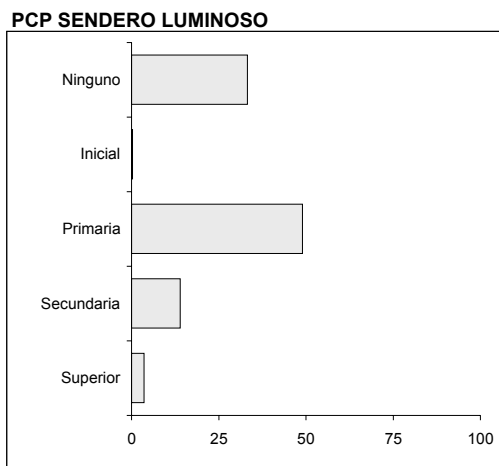
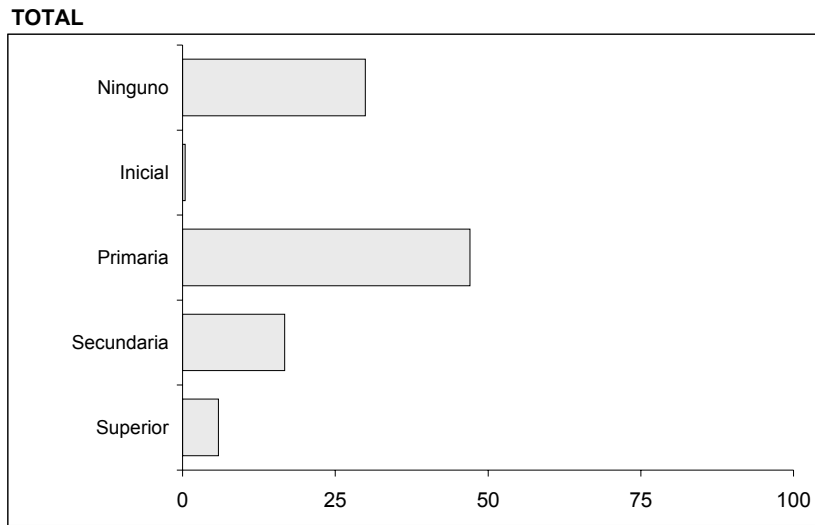

Nota: En los gráficos se han excluido los registros de personas sin información de nivel educativo: 42%.

GRÁFICO 6
AYACUCHO 1980-2000: PORCENTAJE DE MUERTOS Y DESAPARECIDOS REPORTADOS A LA CVR
SEGÚN ESTADO CIVIL DE LA VÍCTIMA POR PRESUNTO RESPONSABLE GRUPAL

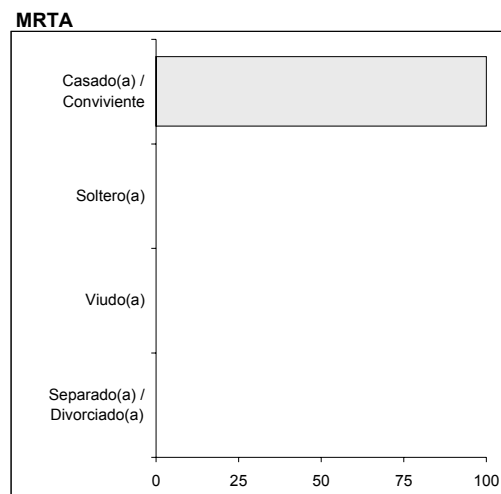
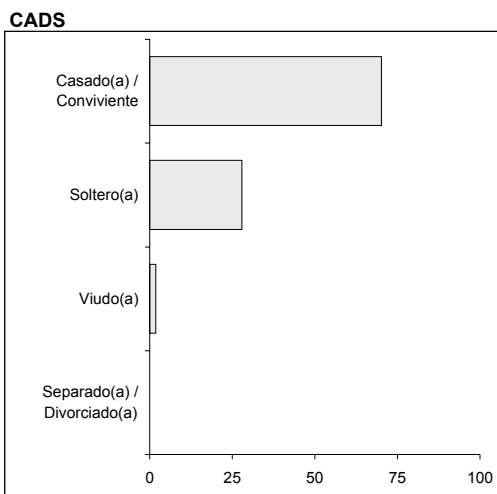
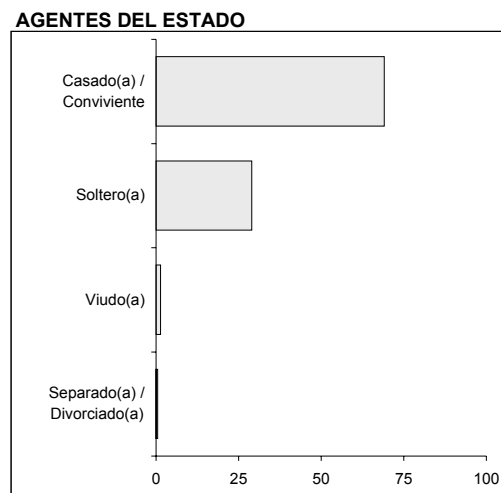
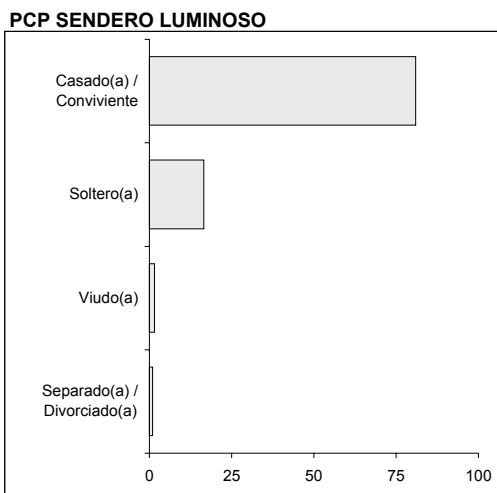
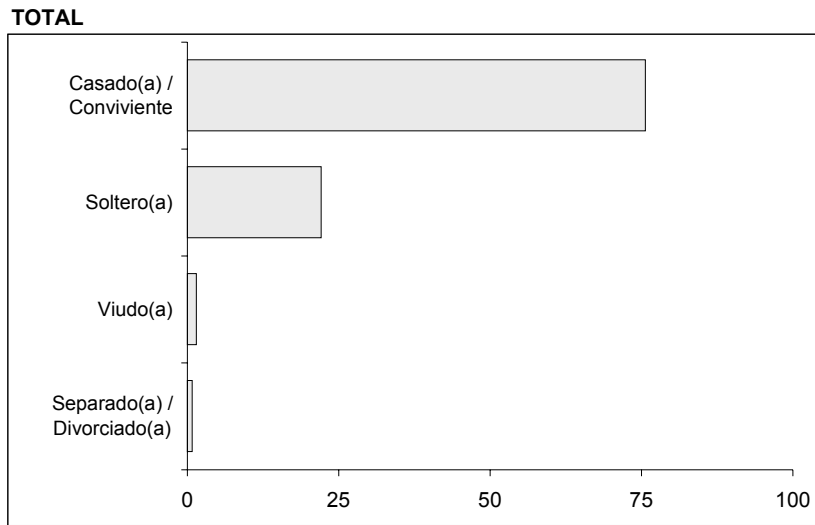

Nota: En los gráficos se han excluido los registros de personas sin información de estado civil: 40.4%.

GRÁFICO 7
AYACUCHO 1980-2000: PORCENTAJE DE MUERTOS Y DESAPARECIDOS REPORTADOS A LA CVR
SEGÚN IDIOMA MATERNO DE LA VÍCTIMA POR PRESUNTO RESPONSABLE GRUPAL

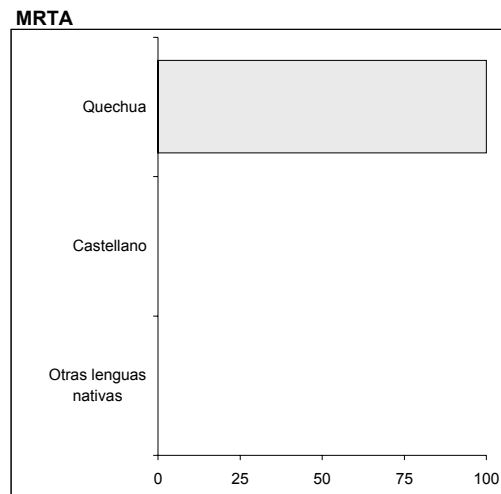
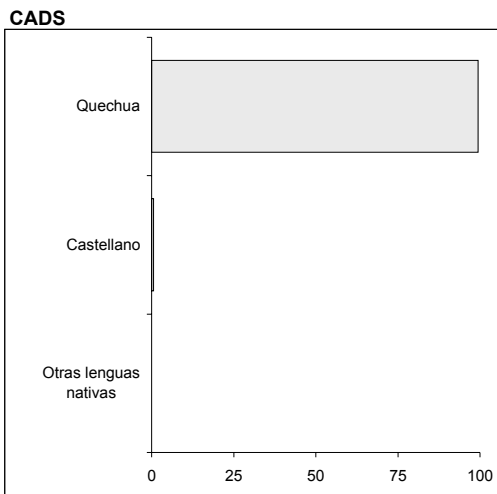
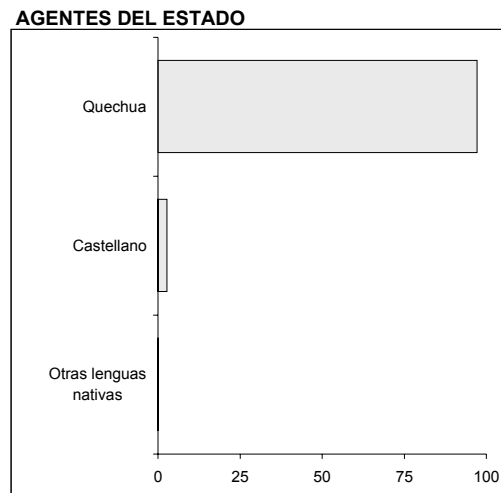
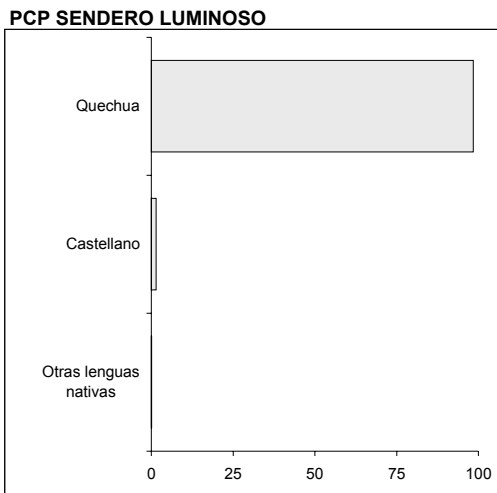
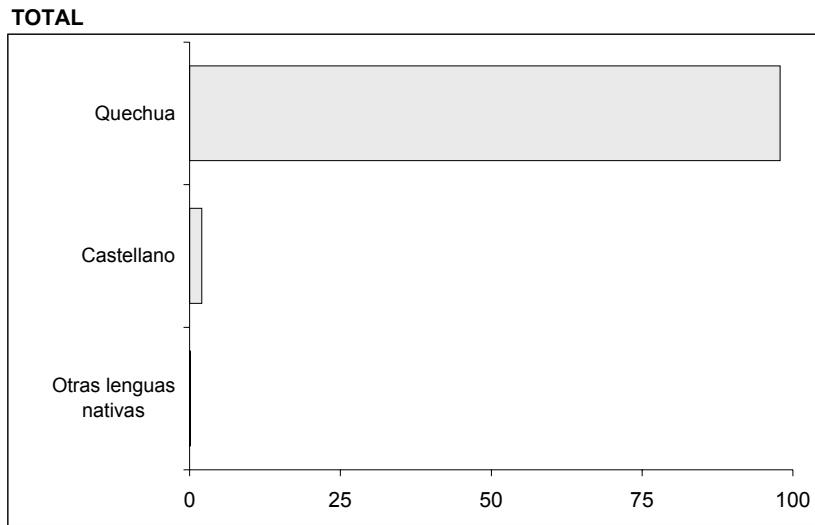

Nota: En los gráficos se han excluido los registros de personas sin información de idioma materno: 37.2%.

GRÁFICO 8
AYACUCHO 1980-2000: PORCENTAJE DE MUERTOS Y DESAPARECIDOS REPORTADOS A LA CVR
SEGÚN OCUPACIÓN DE LA VÍCTIMA POR PRESUNTO RESPONSABLE GRUPAL

TOTAL

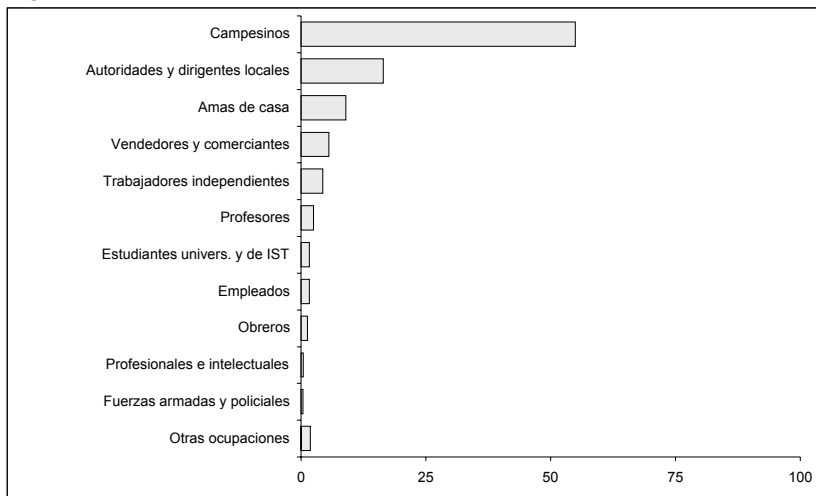

PCP SENDERO LUMINOSO

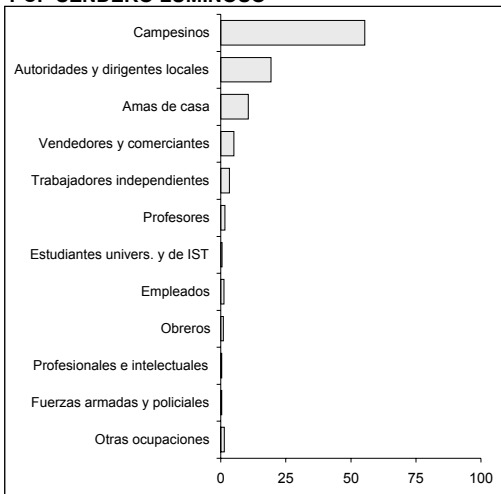

AGENTES DEL ESTADO

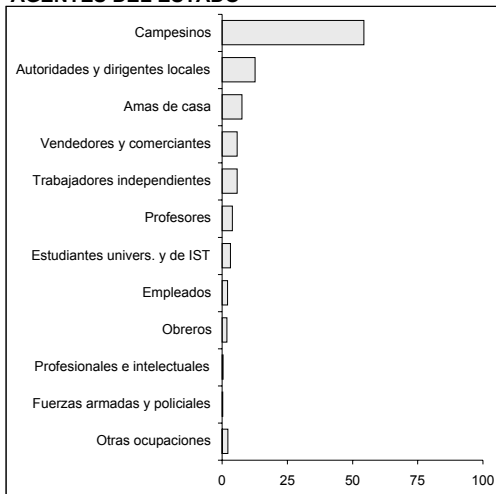

CADS

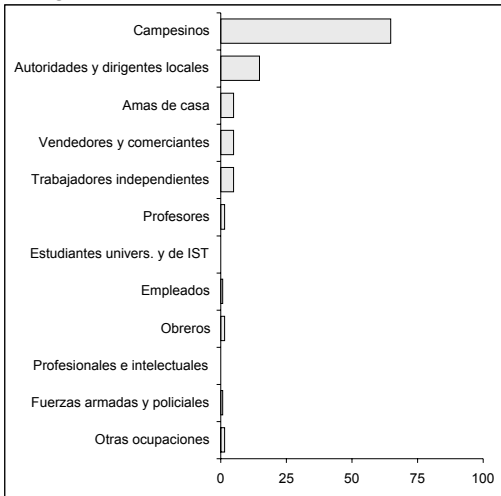

MRTA

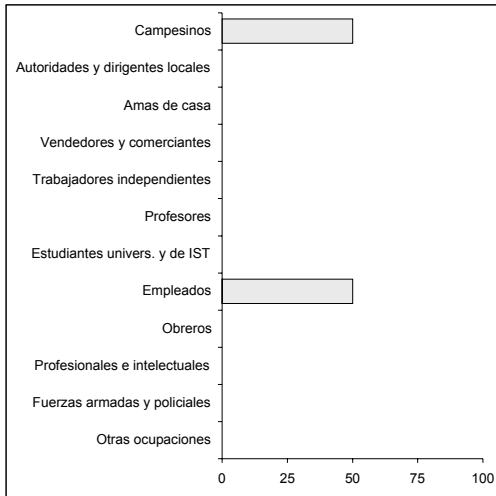

Nota: En los gráficos se han excluido los registros de personas sin información de ocupación: 45.2%.

GRÁFICO 9
AYACUCHO 1980-2000: PORCENTAJE DE MUERTOS Y DESAPARECIDOS REPORTADOS A LA CVR
SEGÚN RELIGIÓN DE LA VÍCTIMA POR PRESUNTO RESPONSABLE GRUPAL

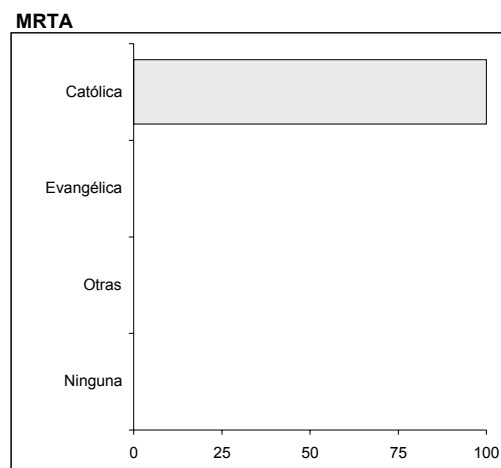
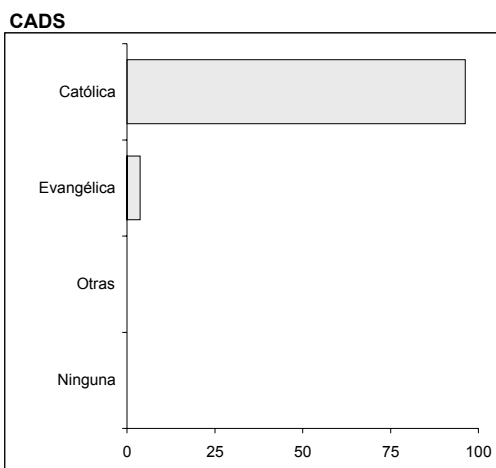
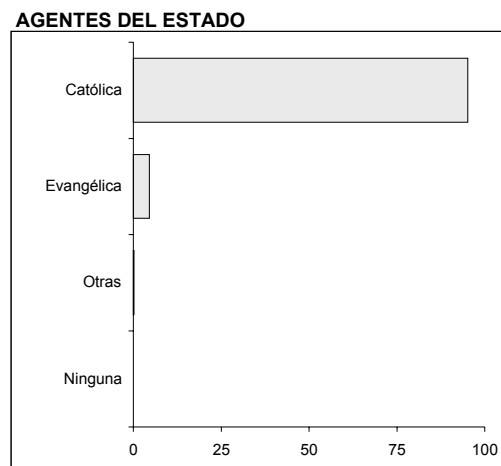
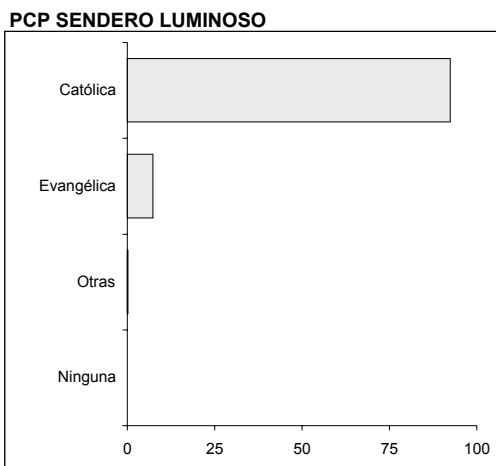
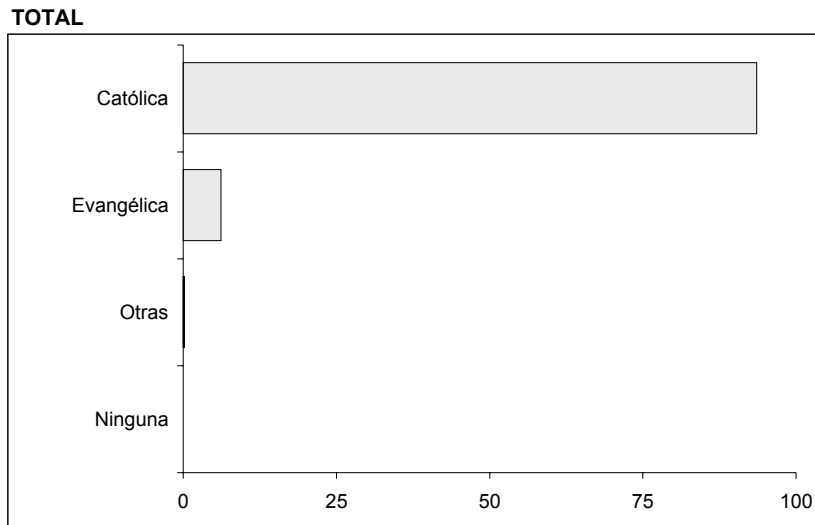

Nota: En los gráficos se han excluido los registros de personas sin información de religión: 40%.

MAPAS

MAPA 1. AYACUCHO 1980 – 2000. CANTIDAD DE MUERTOS Y DESAPARECIDOS REPORTADOS A LA CVR SEGÚN PROVINCIA

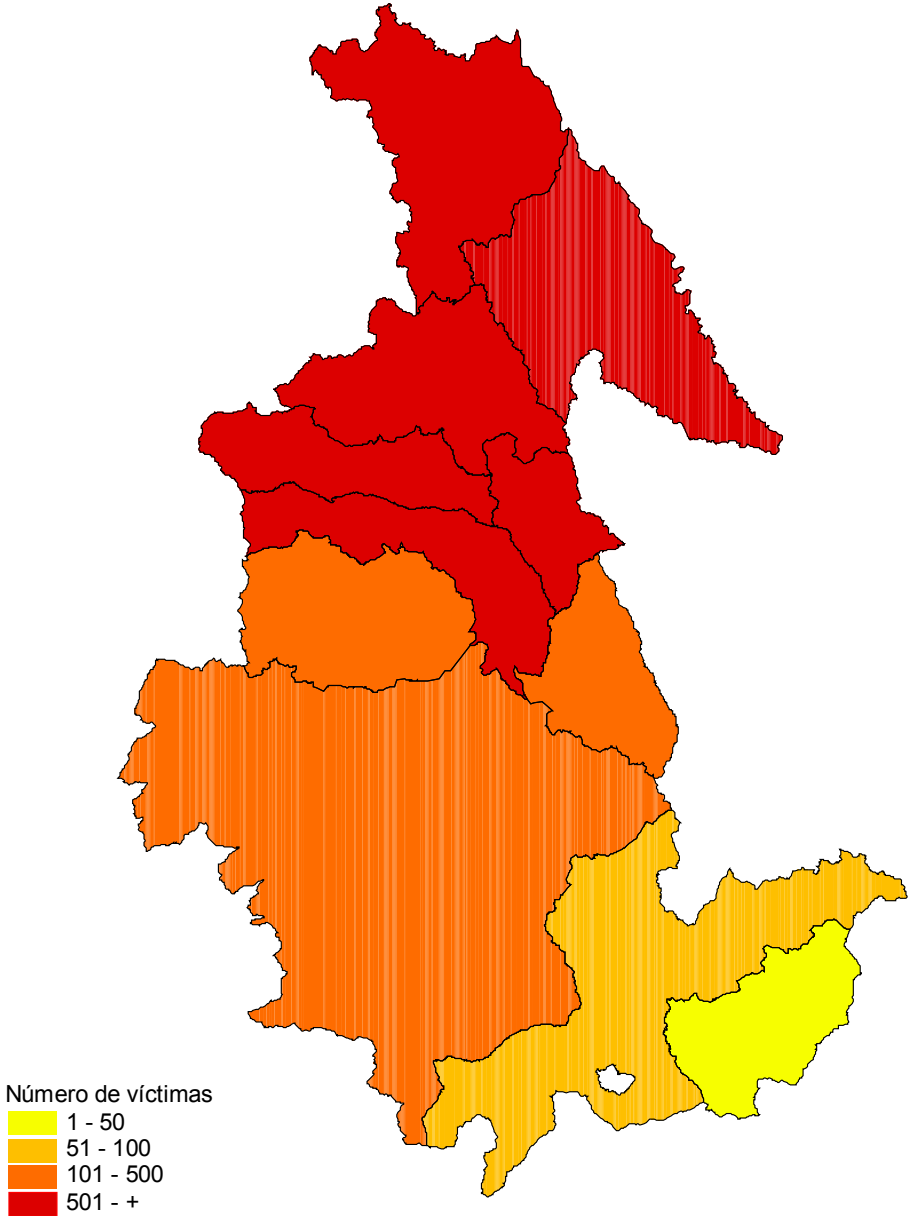

MAPA 3. AYACUCHO 1983 – 1985. CANTIDAD DE MUERTOS Y DESAPARECIDOS REPORTADOS A LA CVR SEGÚN PROVINCIA

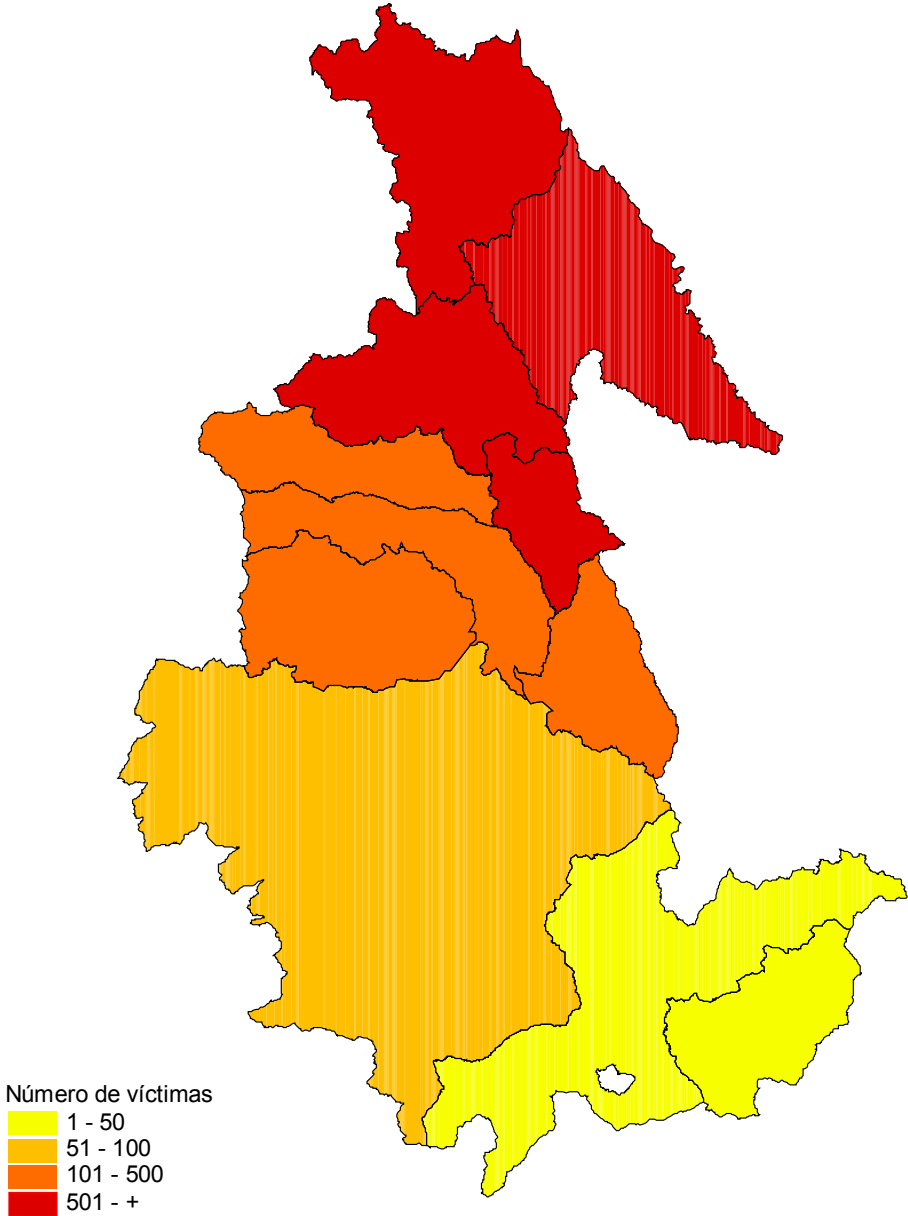

MAPA 6. AYACUCHO 1993 – 2000. CANTIDAD DE MUERTOS Y DESAPARECIDOS REPORTADOS A LA CVR SEGÚN PROVINCIA

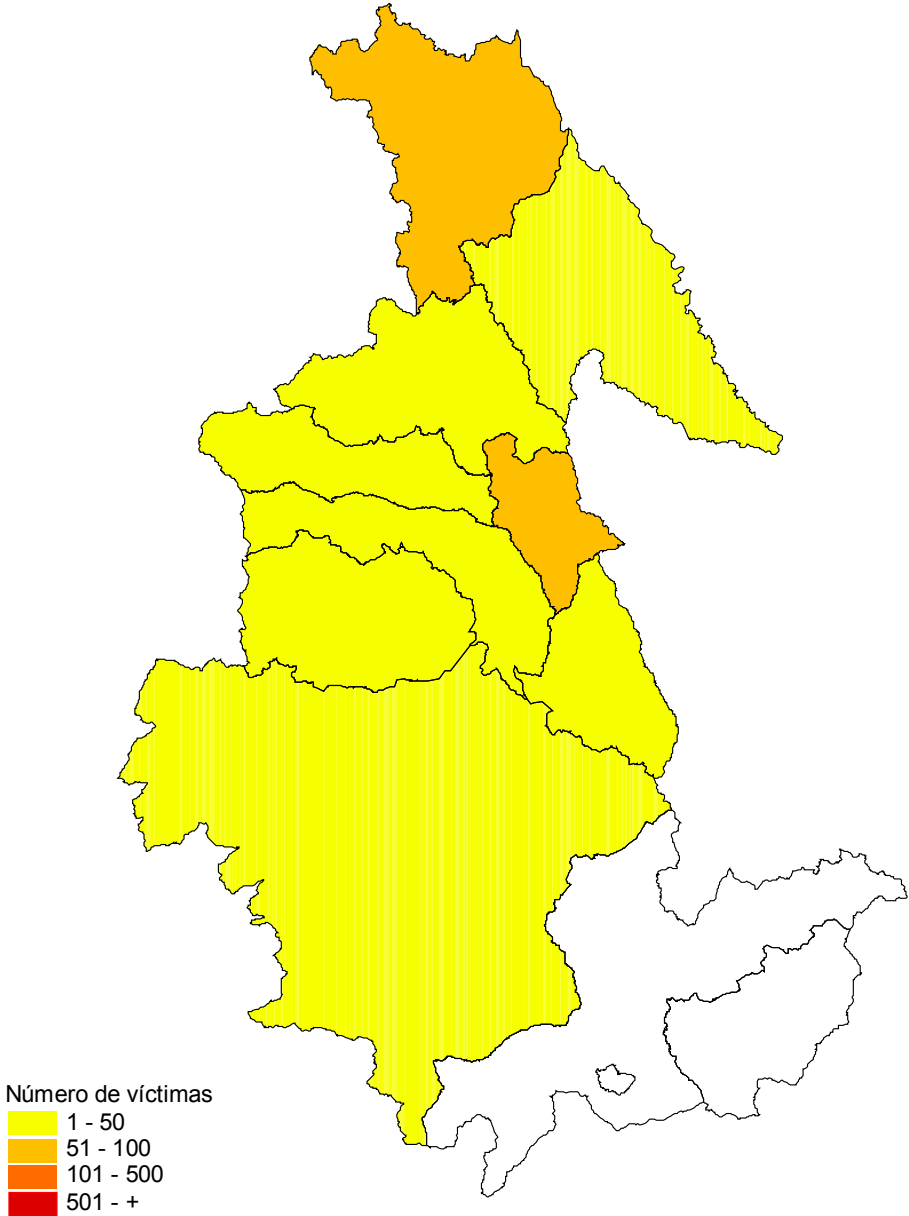

MAPA 7. AYACUCHO 1980 – 2000. CANTIDAD DE MUERTOS Y DESAPARECIDOS REPORTADOS A LA CVR SEGÚN DISTRITO

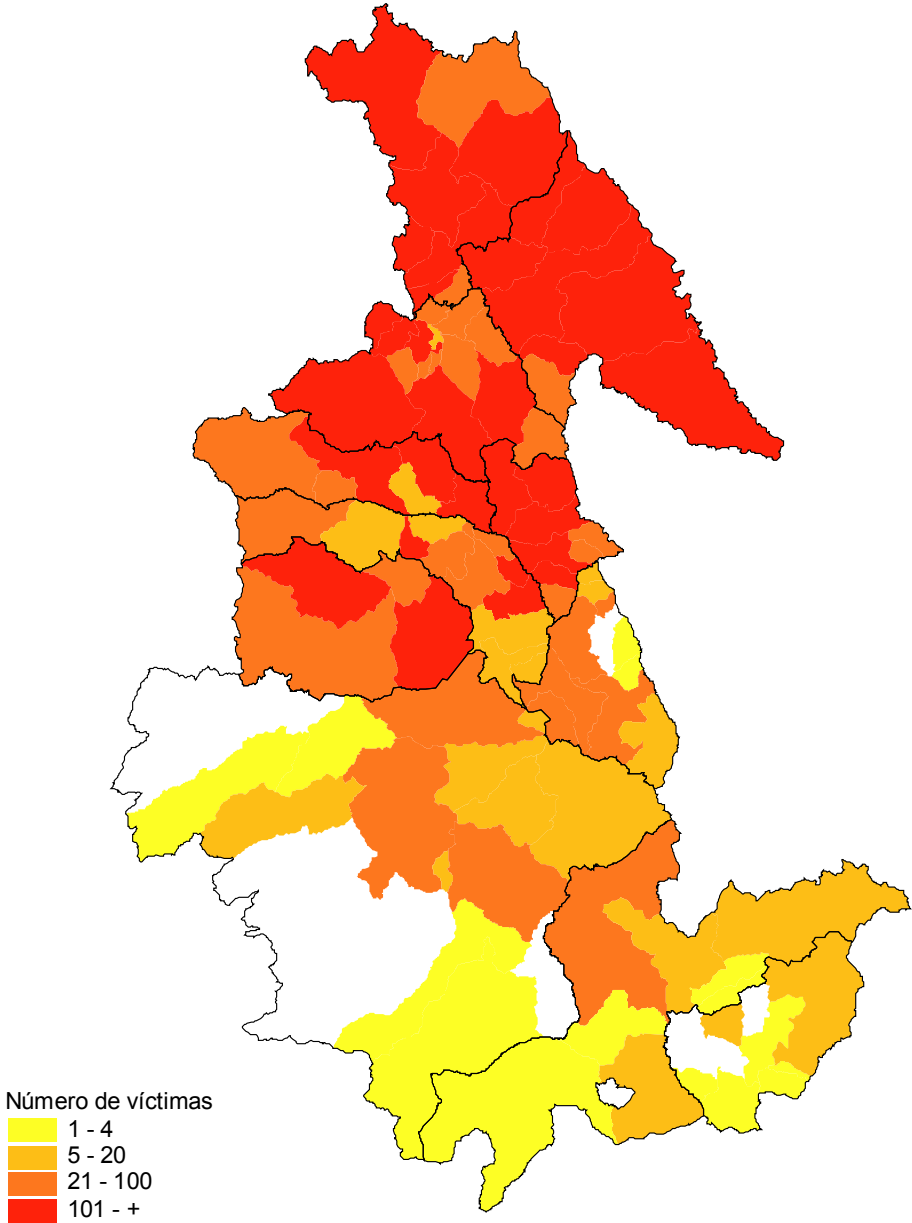

MAPA 8. AYACUCHO 1980 – 1982. CANTIDAD DE MUERTOS Y DESAPARECIDOS REPORTADOS A LA CVR SEGÚN DISTRITO

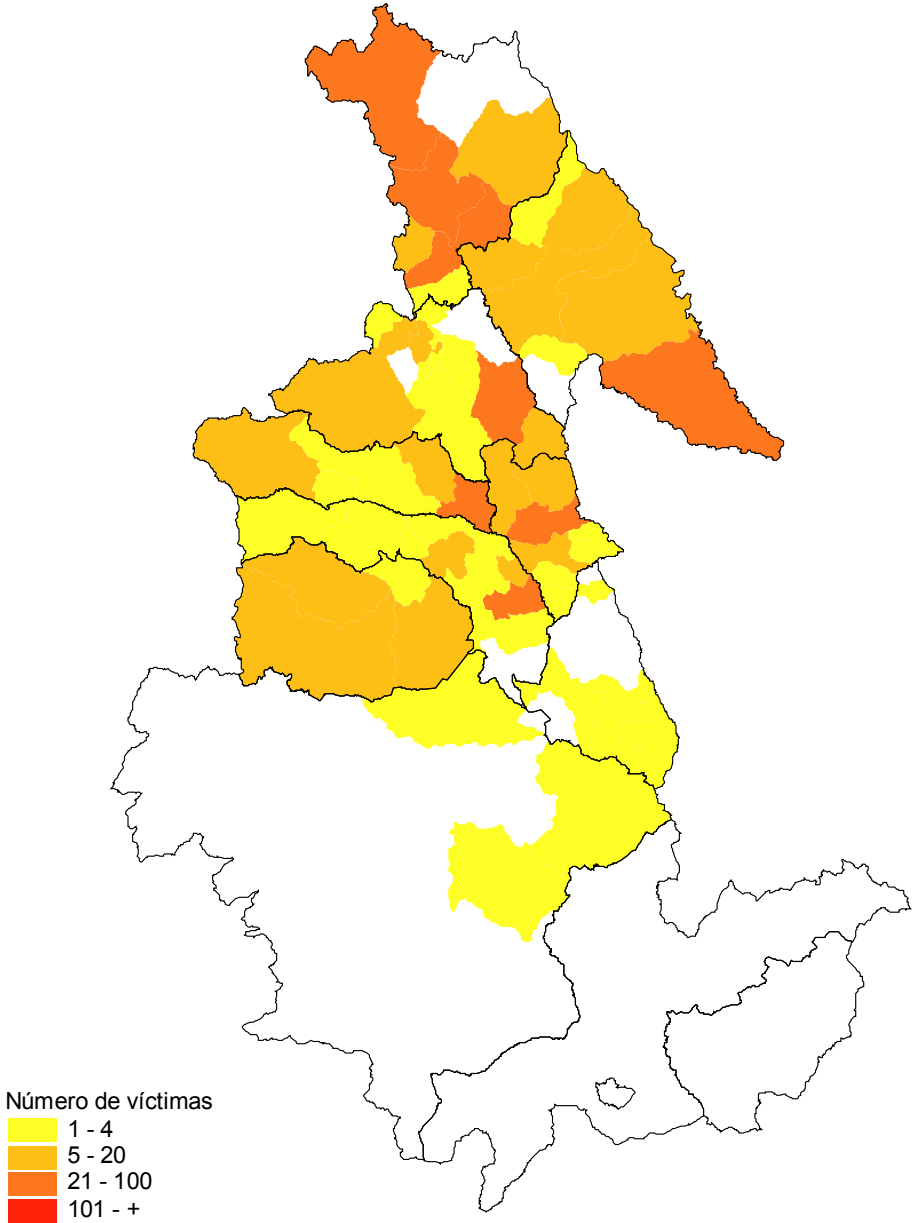

MAPA 9. AYACUCHO 1983 – 1985. CANTIDAD DE MUERTOS Y DESAPARECIDOS REPORTADOS A LA CVR SEGÚN DISTRITO

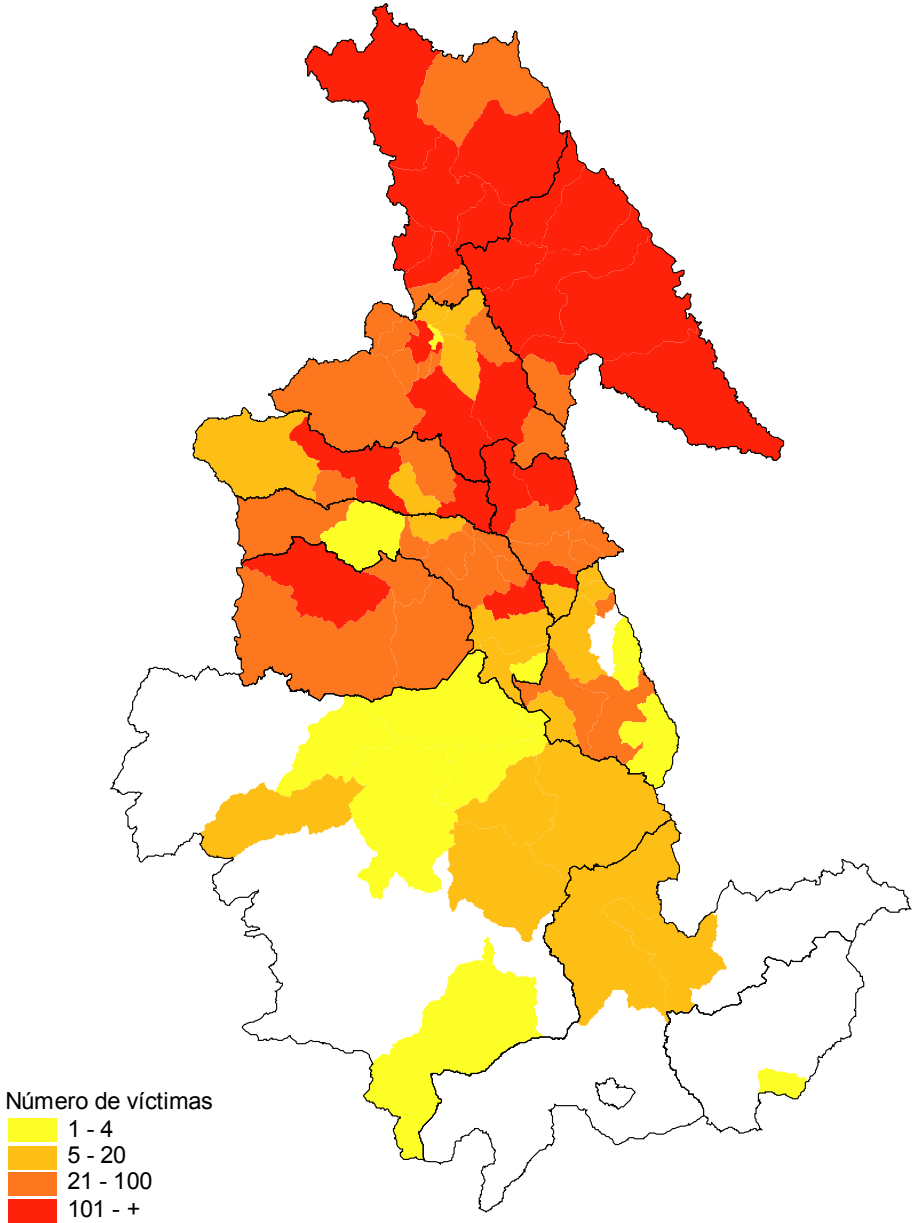

MAPA 10. AYACUCHO 1986 – 1988. CANTIDAD DE MUERTOS Y DESAPARECIDOS REPORTADOS A LA CVR SEGÚN DISTRITO

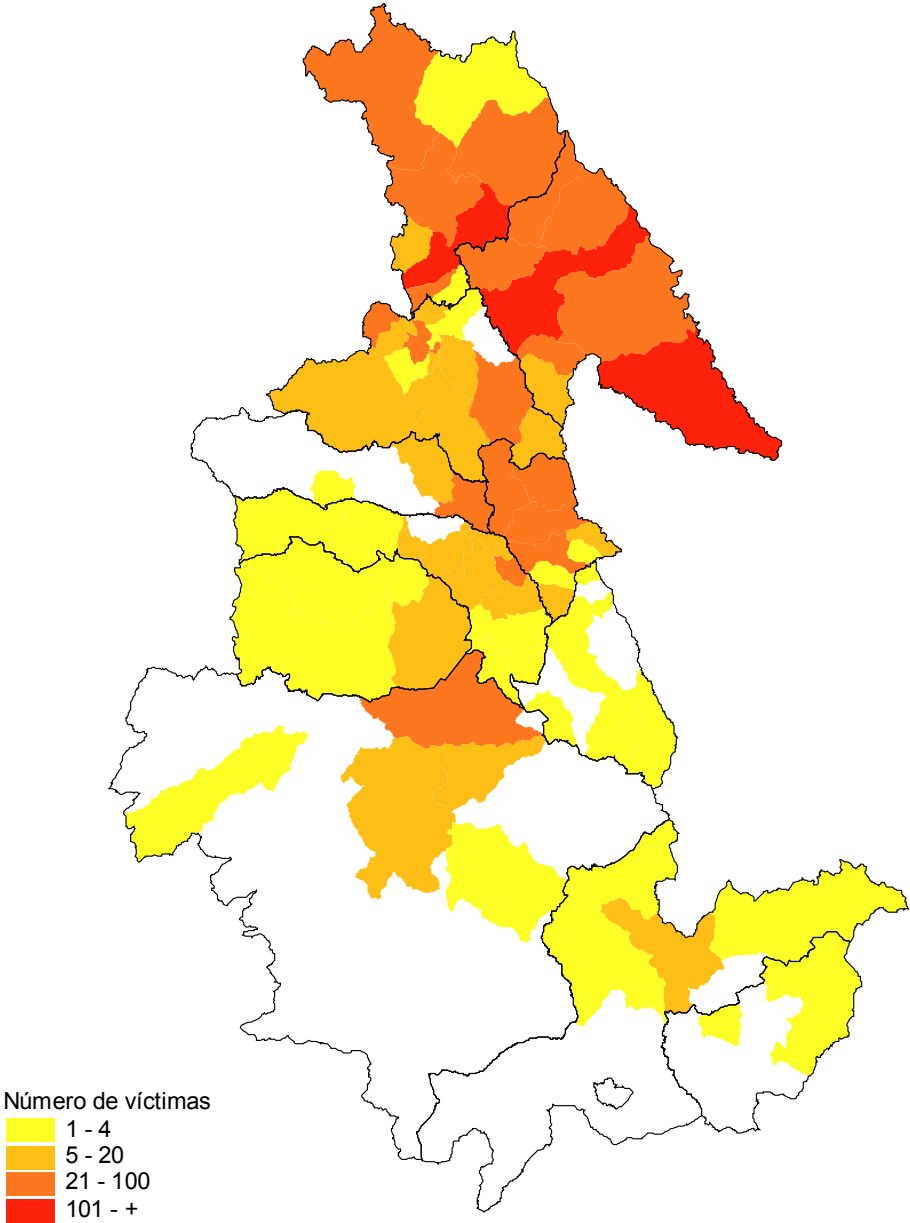

MAPA 11. AYACUCHO 1989 – 1992. CANTIDAD DE MUERTOS Y DESAPARECIDOS REPORTADOS A LA CVR SEGÚN DISTRITO

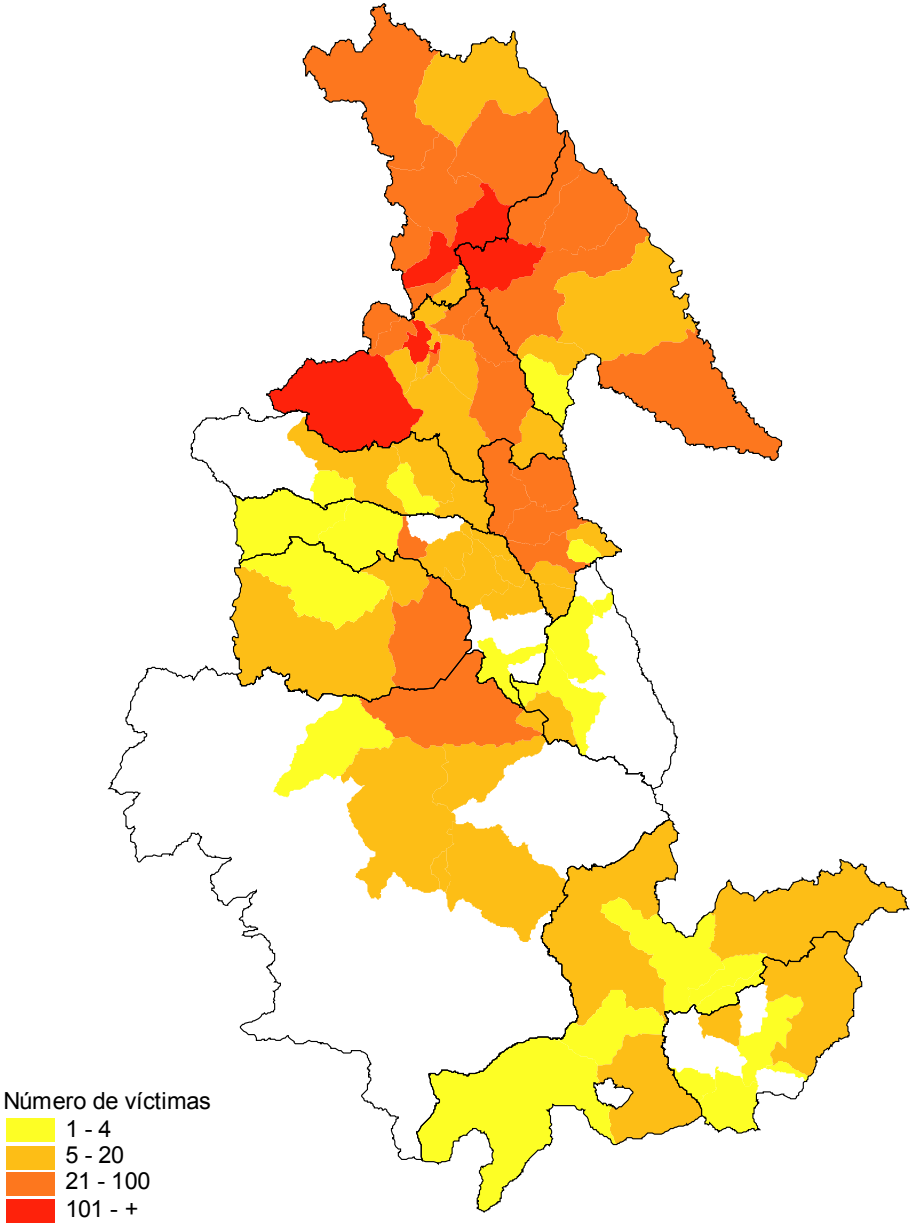

MAPA 12. AYACUCHO 1993 – 2000. CANTIDAD DE MUERTOS Y DESAPARECIDOS REPORTADOS A LA CVR SEGÚN DISTRITO

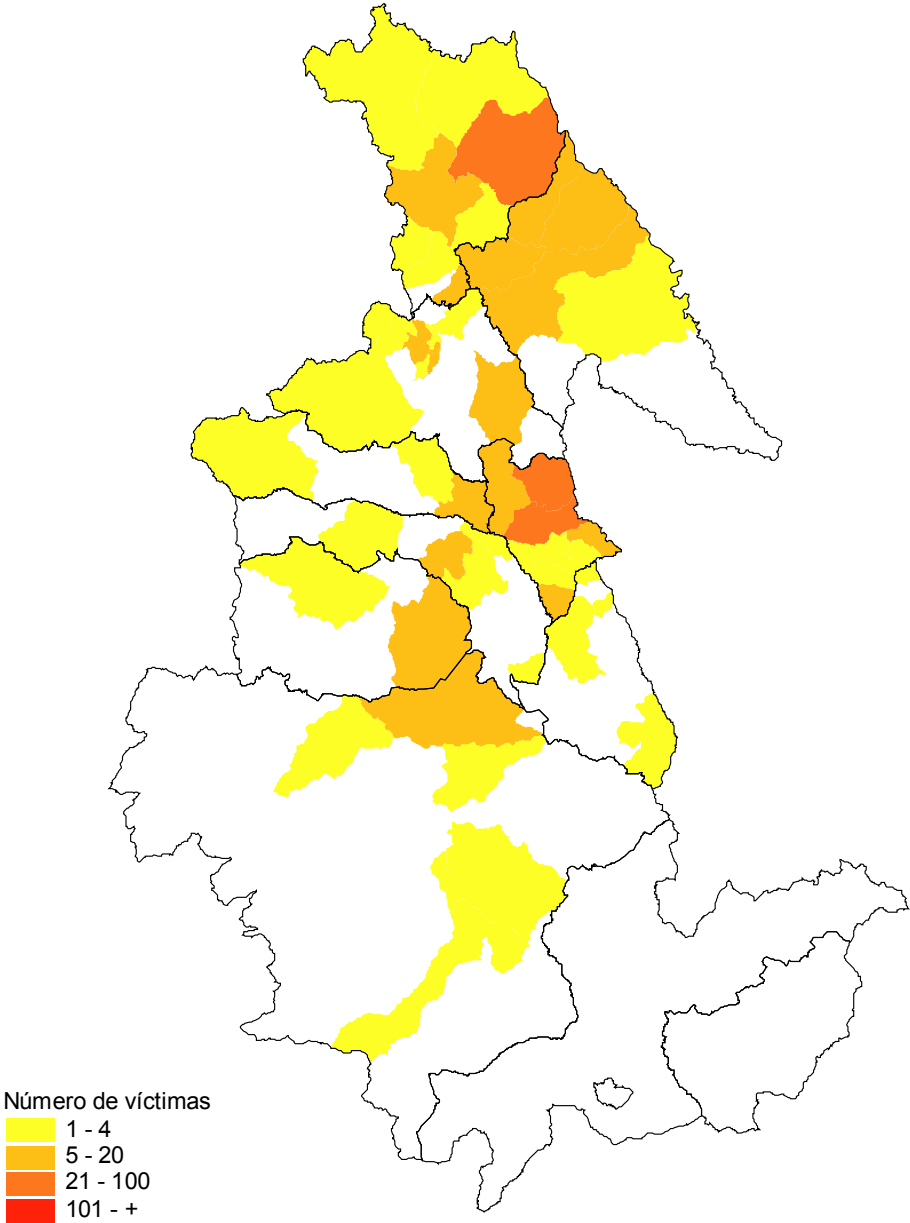

MAPA 13. AYACUCHO 1980 – 2000. CANTIDAD DE MUERTOS Y DESAPARECIDOS REPORTADOS A LA CVR SEGÚN IDIOMA MATERNO DE LA VÍCTIMA POR PROVINCIA

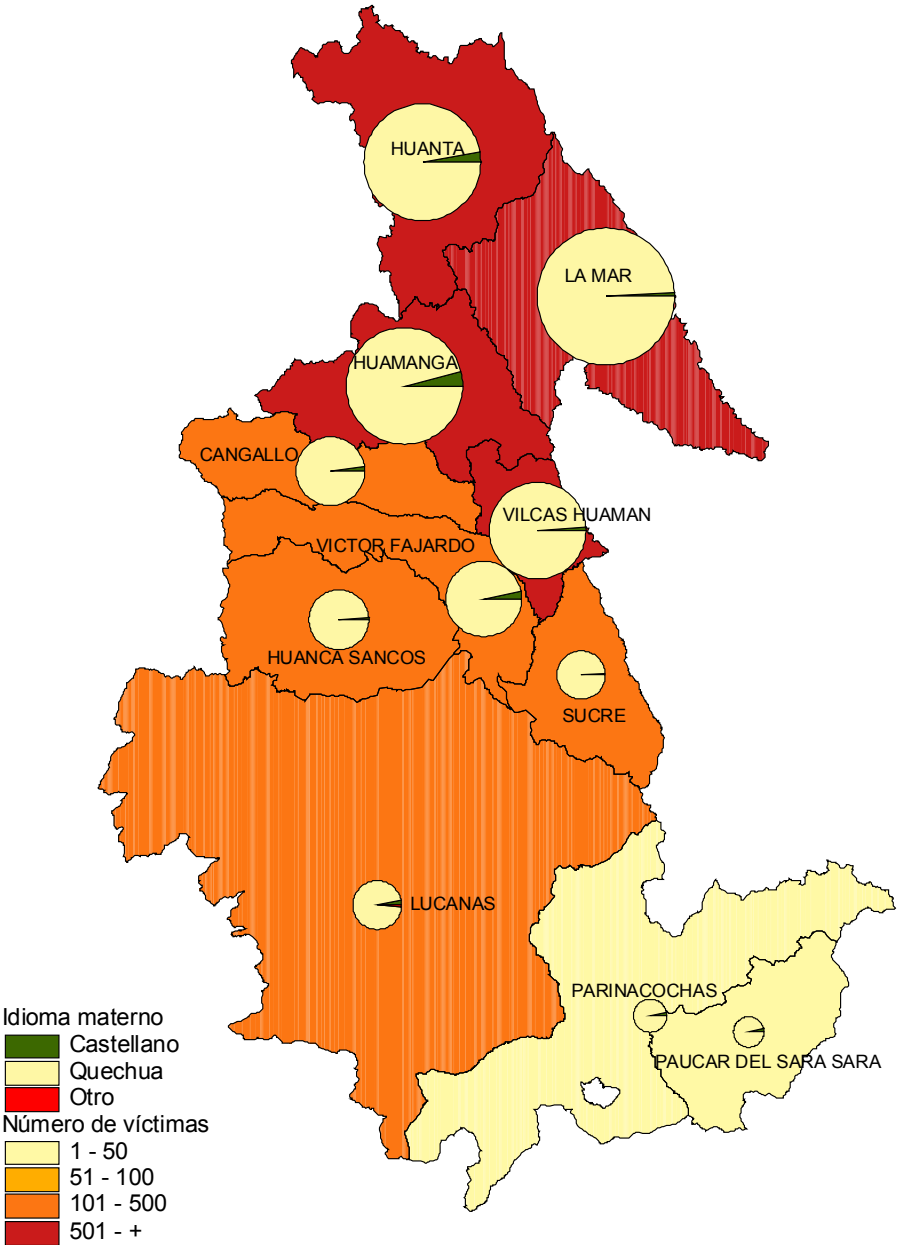

MAPA 14. AYACUCHO 1980 – 2000. CANTIDAD DE MUERTOS Y DESAPARECIDOS REPORTADOS A LA CVR ATRIBUIDOS AL PCP - SENDERO LUMINOSO SEGÚN PROVINCIA

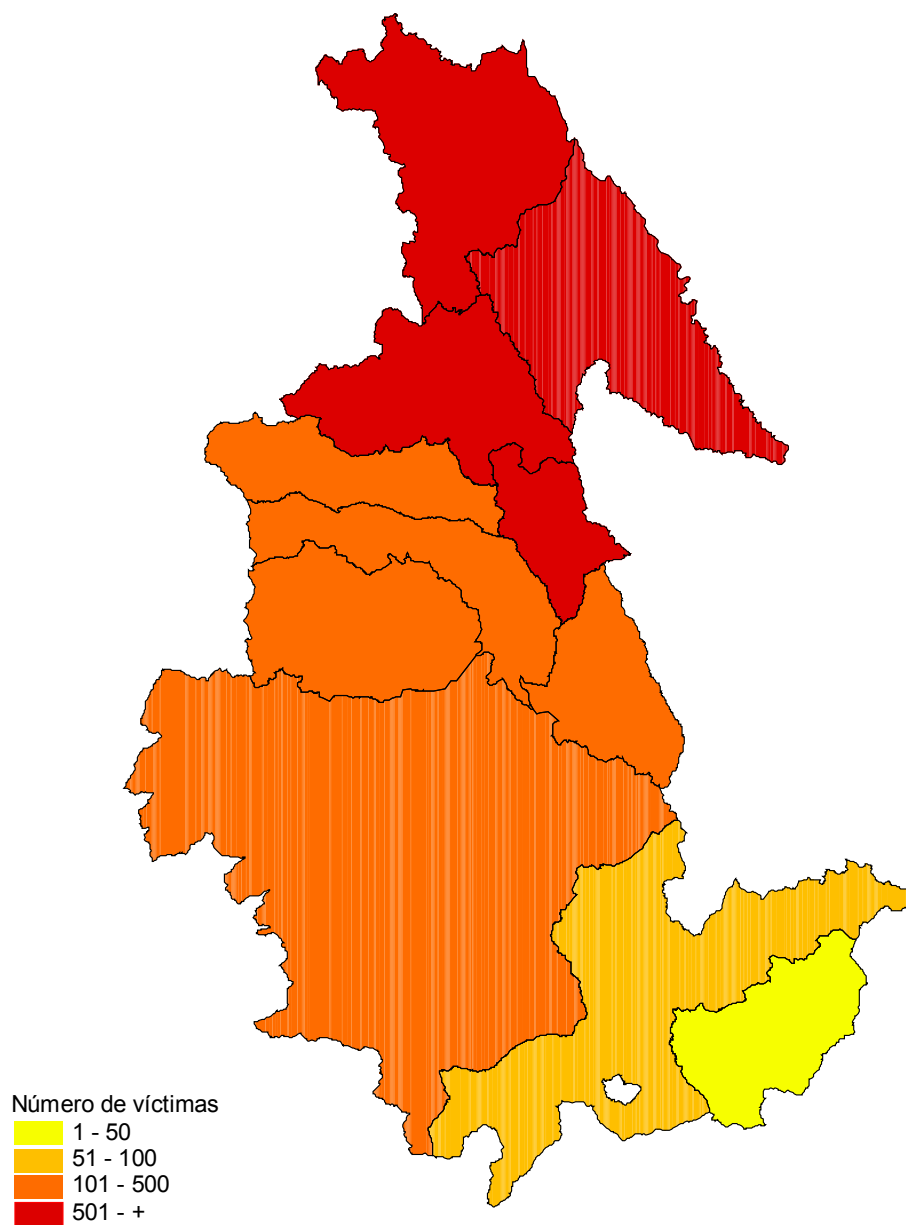

MAPA 15. AYACUCHO 1980 – 1982. CANTIDAD DE MUERTOS Y DESAPARECIDOS REPORTADOS A LA CVR ATRIBUIDOS AL PCP - SENDERO LUMINOSO SEGÚN PROVINCIA

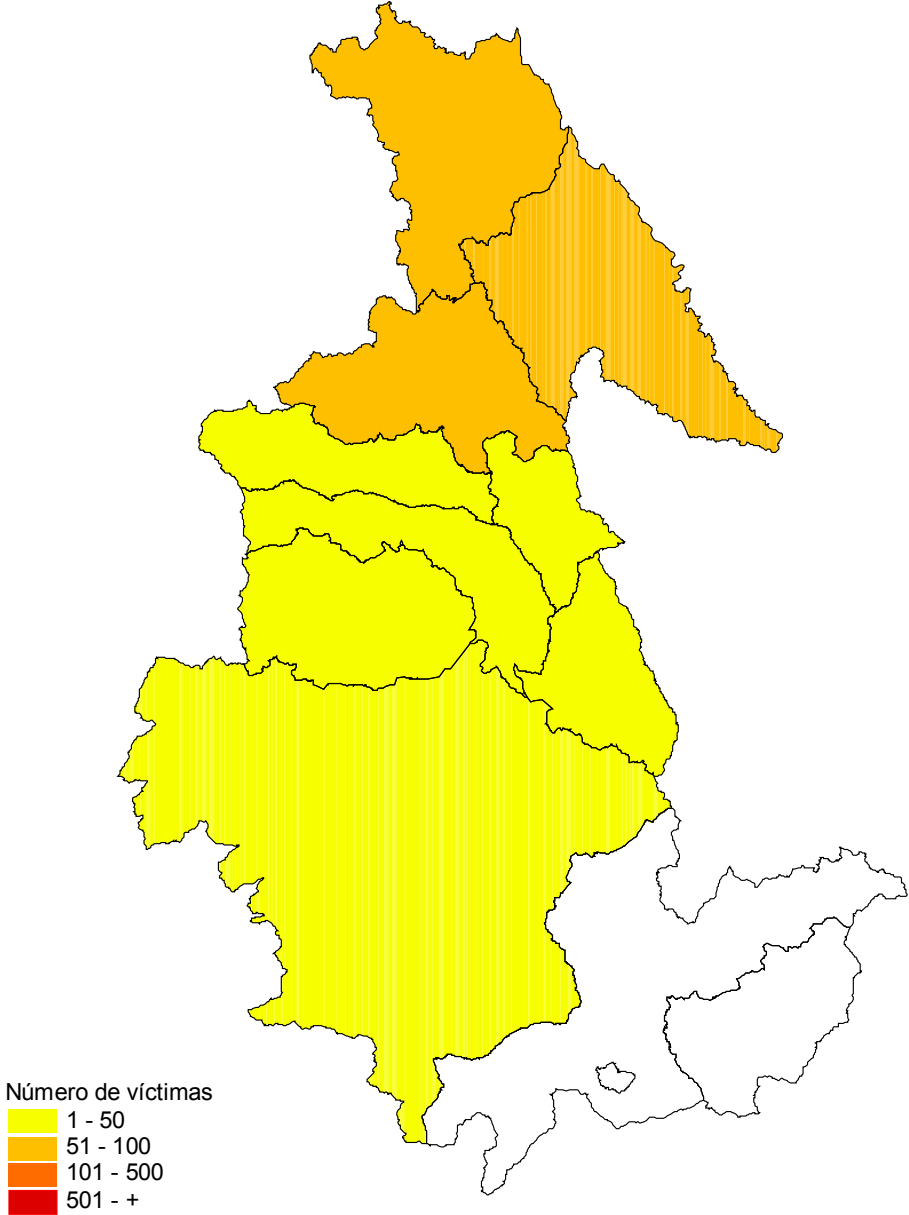

MAPA 16. AYACUCHO 1983 – 1985. CANTIDAD DE MUERTOS Y DESAPARECIDOS REPORTADOS A LA CVR ATRIBUIDOS AL PCP - SENDERO LUMINOSO SEGÚN PROVINCIA

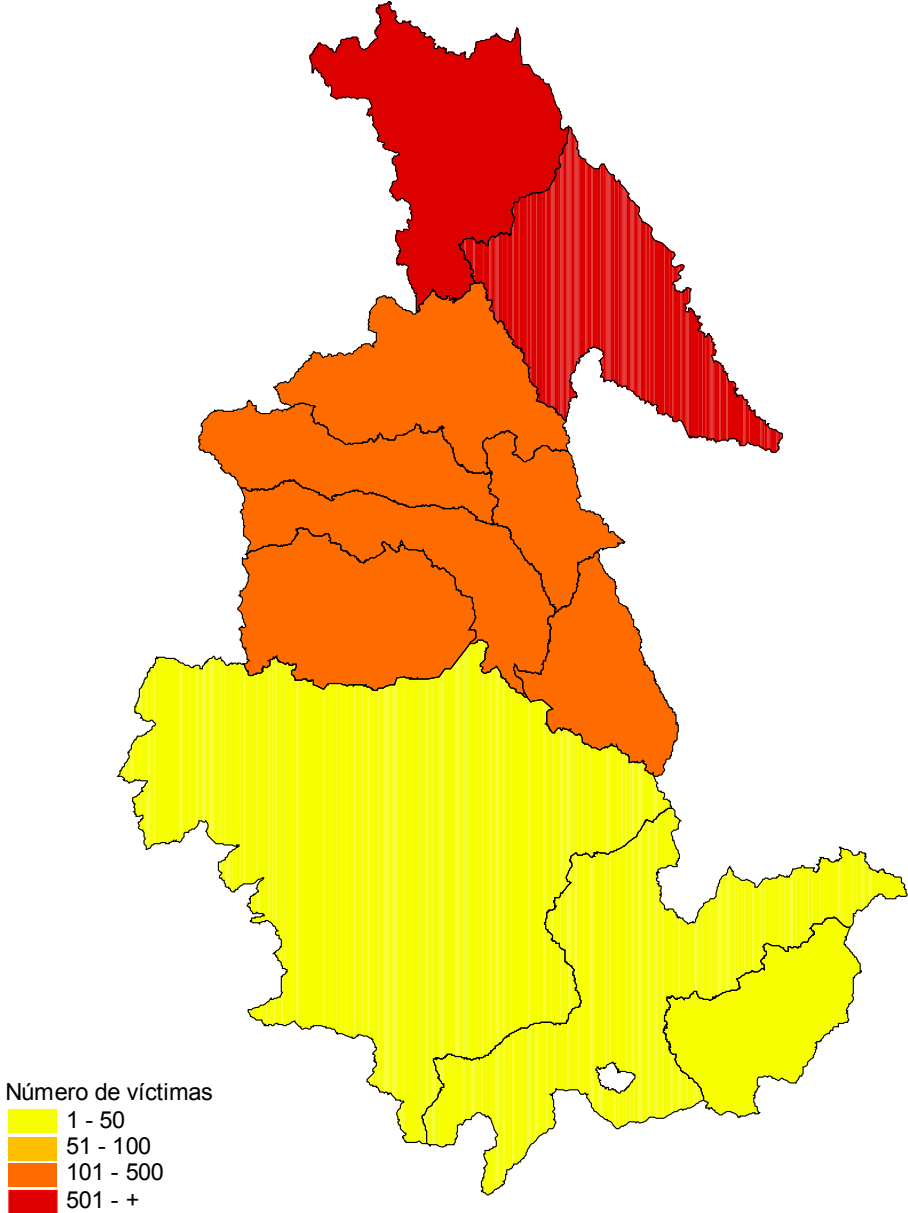

MAPA 17. AYACUCHO 1986 – 1988. CANTIDAD DE MUERTOS Y DESAPARECIDOS REPORTADOS A LA CVR ATRIBUIDOS AL PCP - SENDERO LUMINOSO SEGÚN PROVINCIA

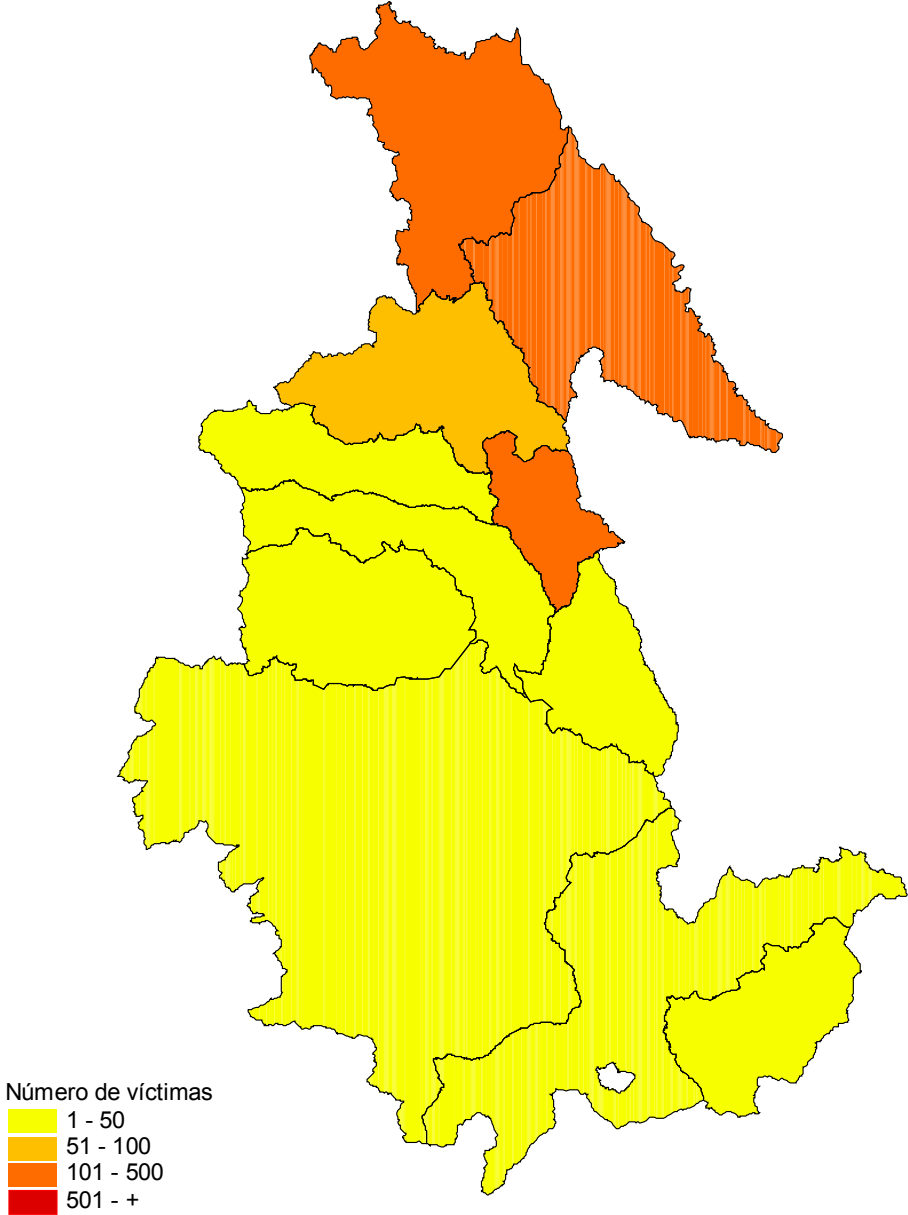

MAPA 18. AYACUCHO 1989 – 1992. CANTIDAD DE MUERTOS Y DESAPARECIDOS REPORTADOS A LA CVR ATRIBUIDOS AL PCP - SENDERO LUMINOSO SEGÚN PROVINCIA

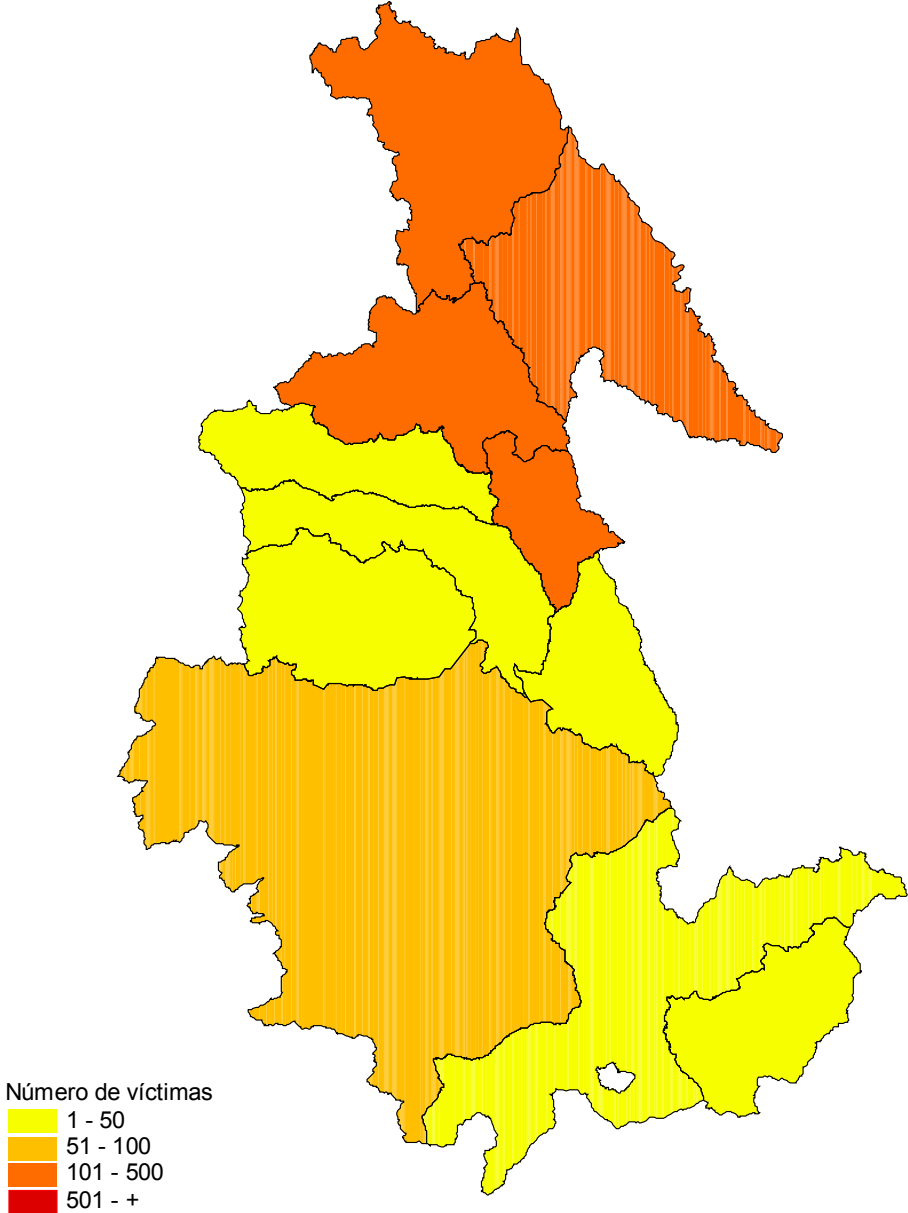

MAPA 19. AYACUCHO 1993 – 2000. CANTIDAD DE MUERTOS Y DESAPARECIDOS REPORTADOS A LA CVR ATRIBUIDOS AL PCP - SENDERO LUMINOSO SEGÚN PROVINCIA

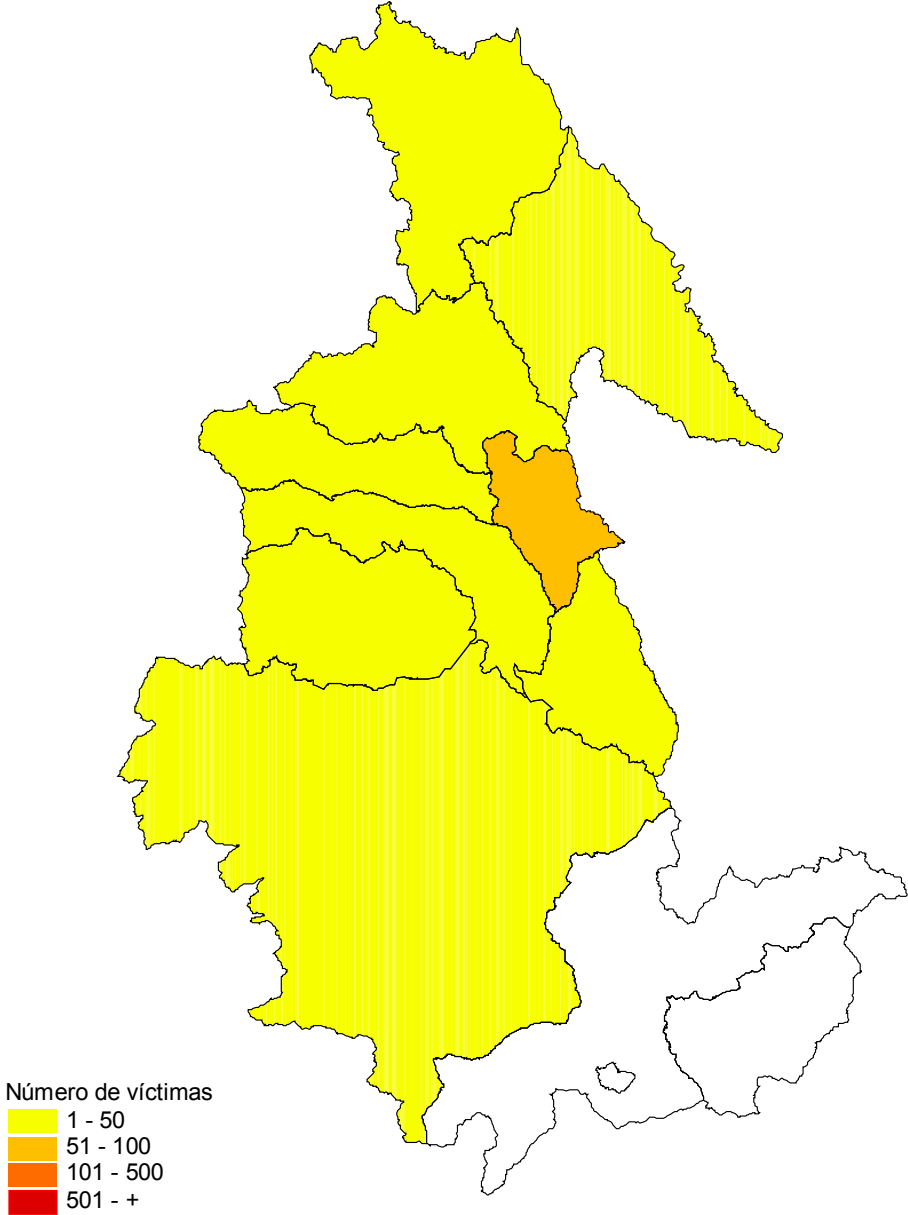

MAPA 20. AYACUCHO 1980 – 2000. CANTIDAD DE MUERTOS Y DESAPARECIDOS REPORTADOS A LA CVR ATRIBUIDOS AL PCP - SENDERO LUMINOSO SEGÚN DISTRITO

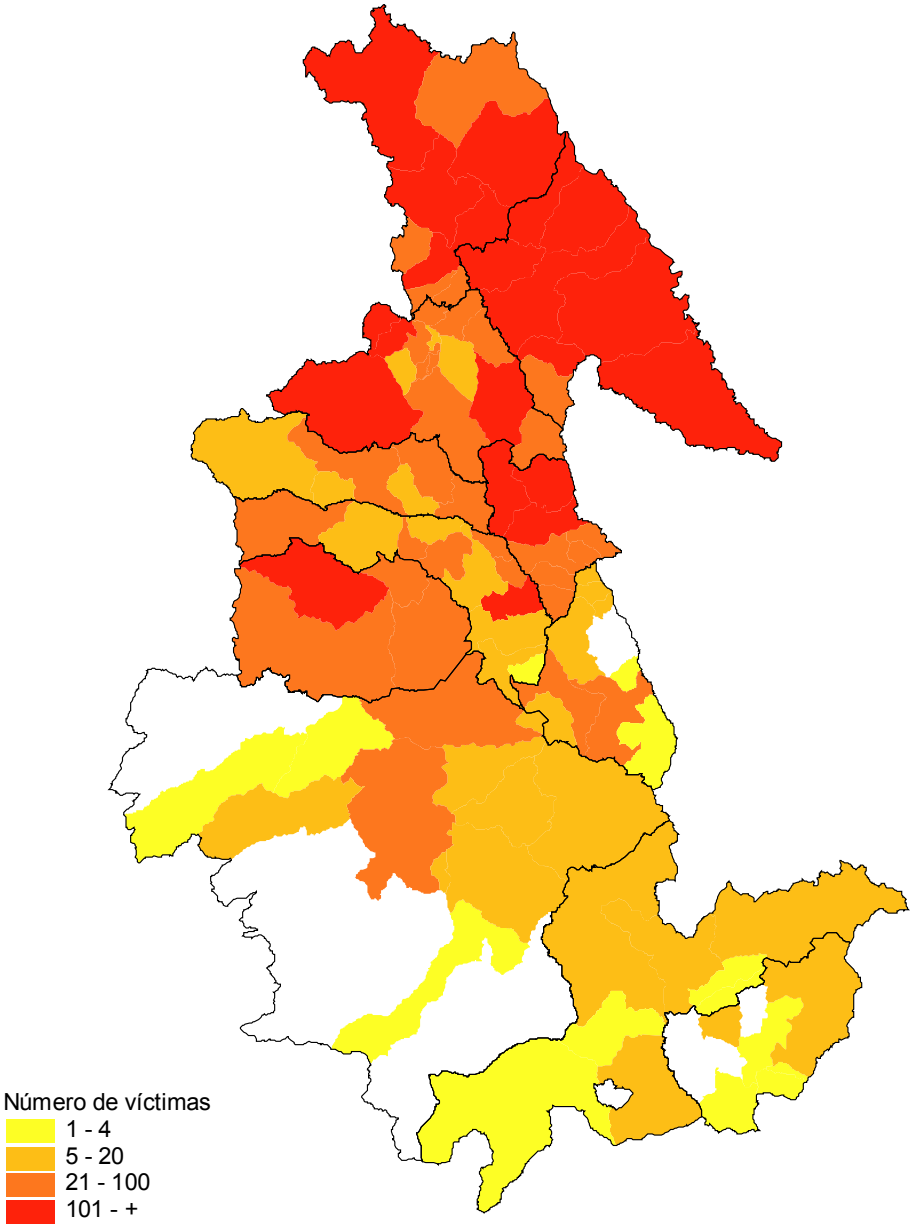

MAPA 21. AYACUCHO 1980 – 1982. CANTIDAD DE MUERTOS Y DESAPARECIDOS REPORTADOS A LA CVR ATRIBUIDOS AL PCP - SENDERO LUMINOSO SEGÚN DISTRITO

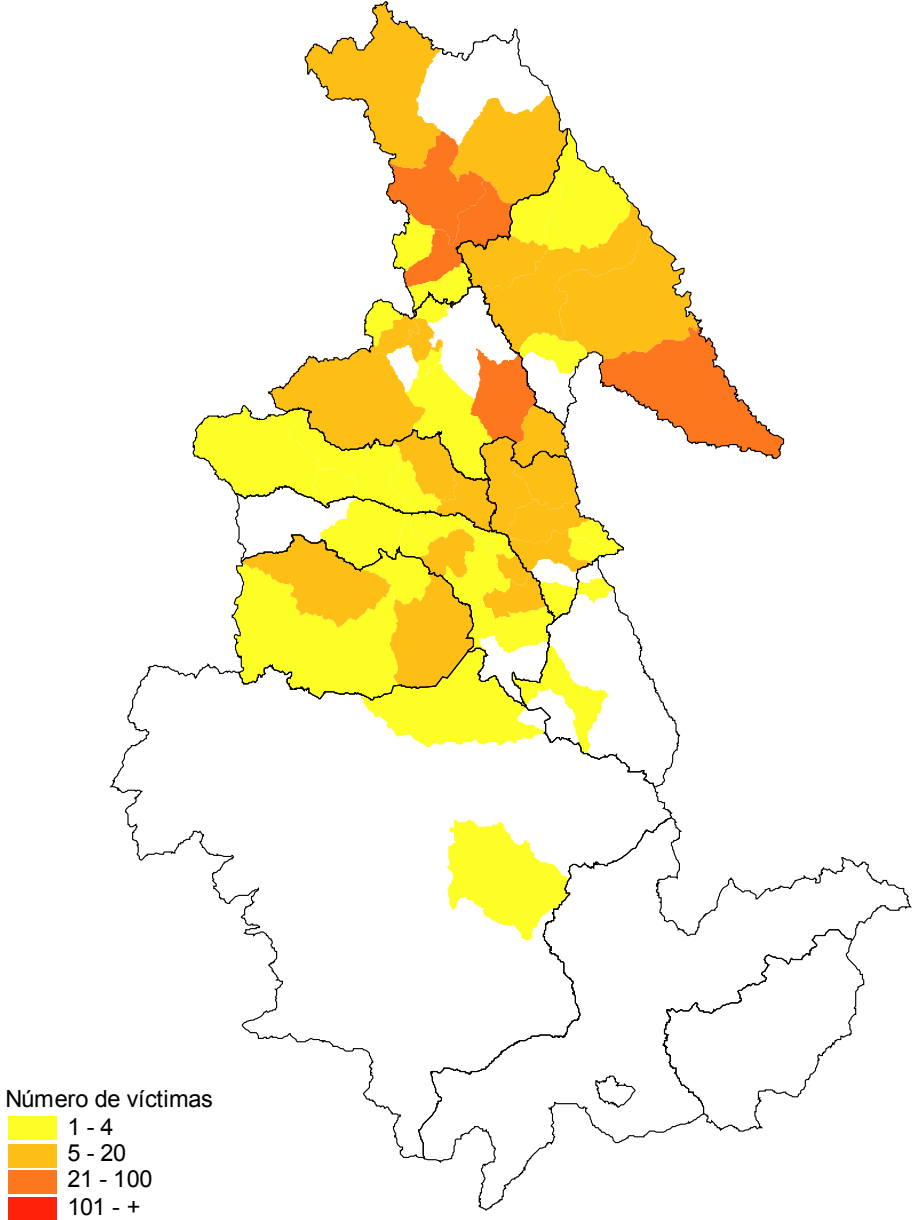

MAPA 22. AYACUCHO 1983 – 1985. CANTIDAD DE MUERTOS Y DESAPARECIDOS REPORTADOS A LA CVR ATRIBUIDOS AL PCP - SENDERO LUMINOSO SEGÚN DISTRITO

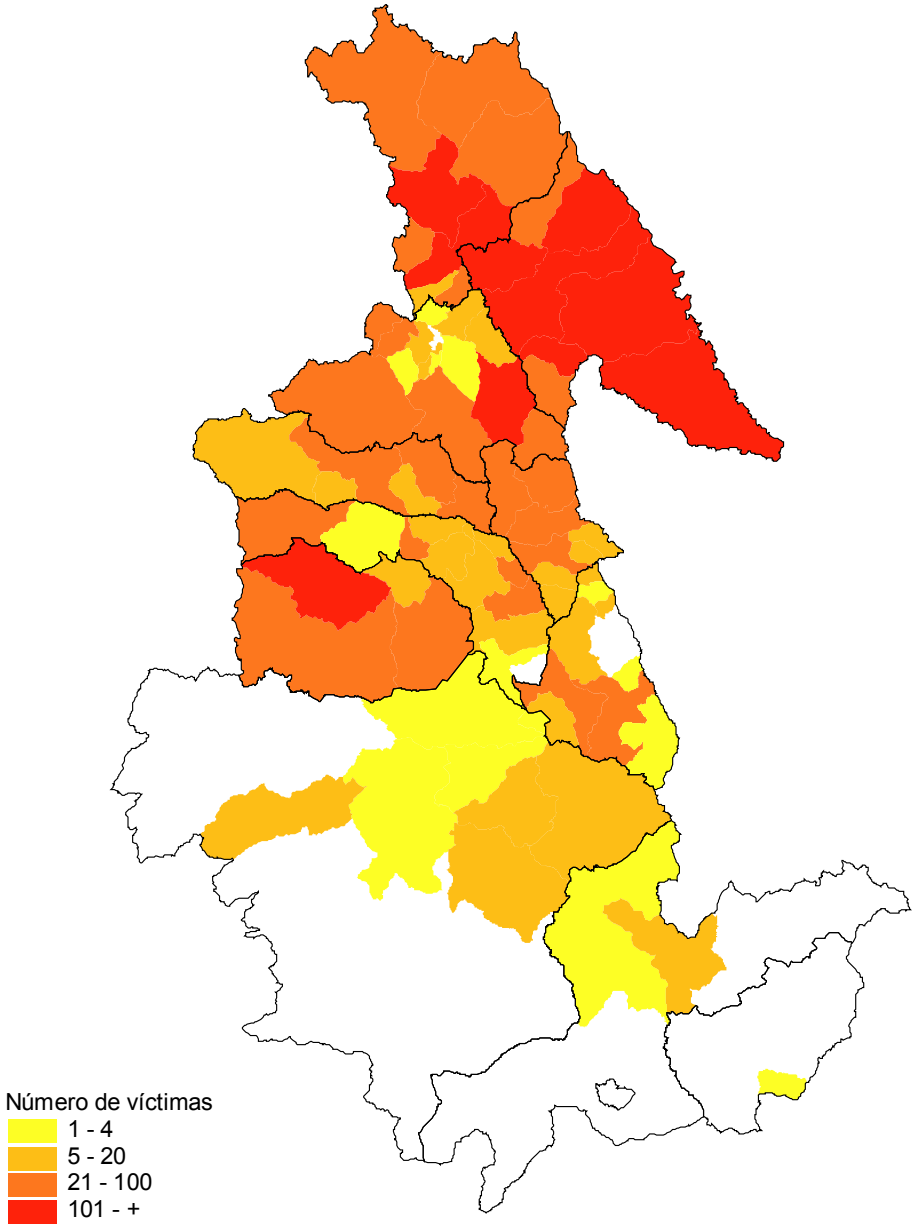

MAPA 23. AYACUCHO 1986 – 1988. CANTIDAD DE MUERTOS Y DESAPARECIDOS REPORTADOS A LA CVR ATRIBUIDOS AL PCP - SENDERO LUMINOSO SEGÚN DISTRITO

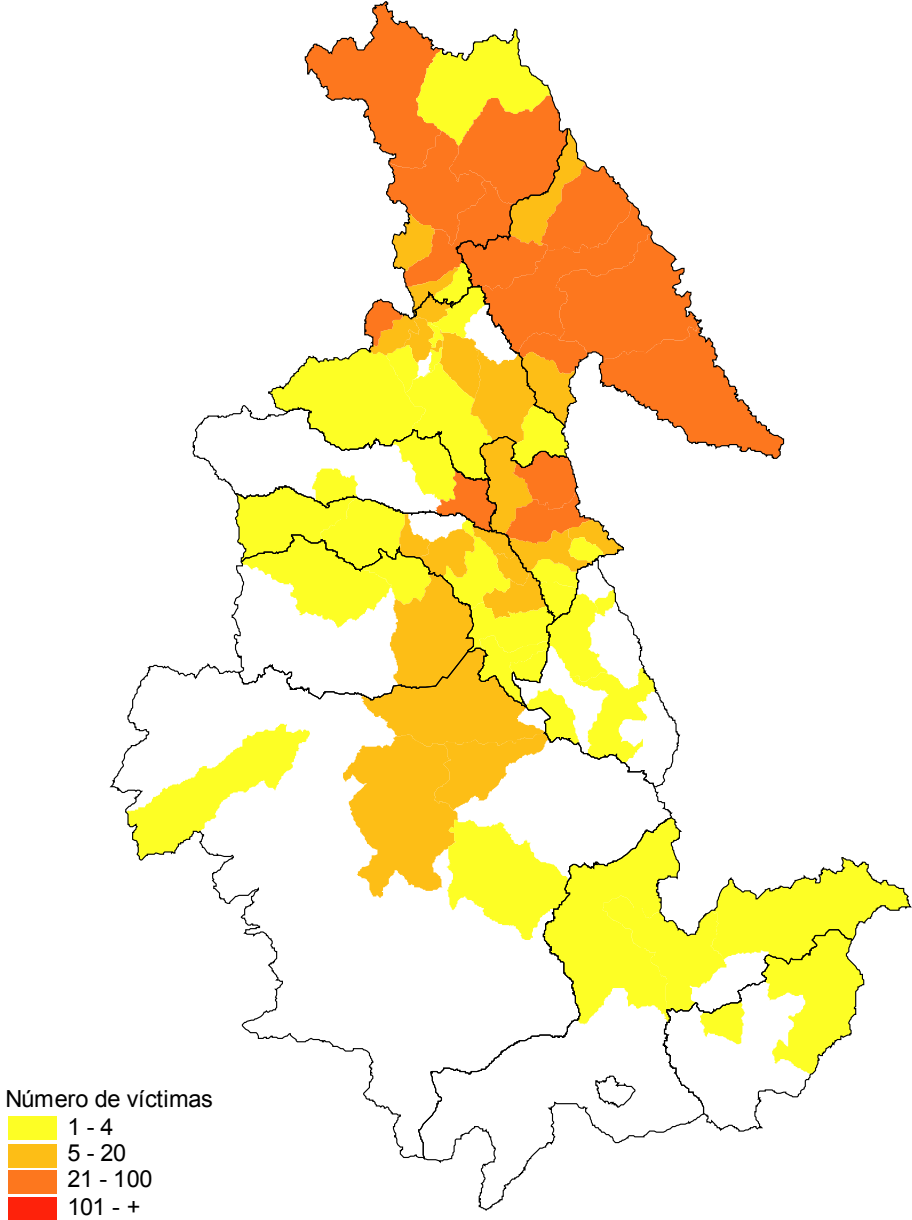

MAPA 24. AYACUCHO 1989 – 1992. CANTIDAD DE MUERTOS Y DESAPARECIDOS REPORTADOS A LA CVR ATRIBUIDOS AL PCP - SENDERO LUMINOSO SEGÚN DISTRITO

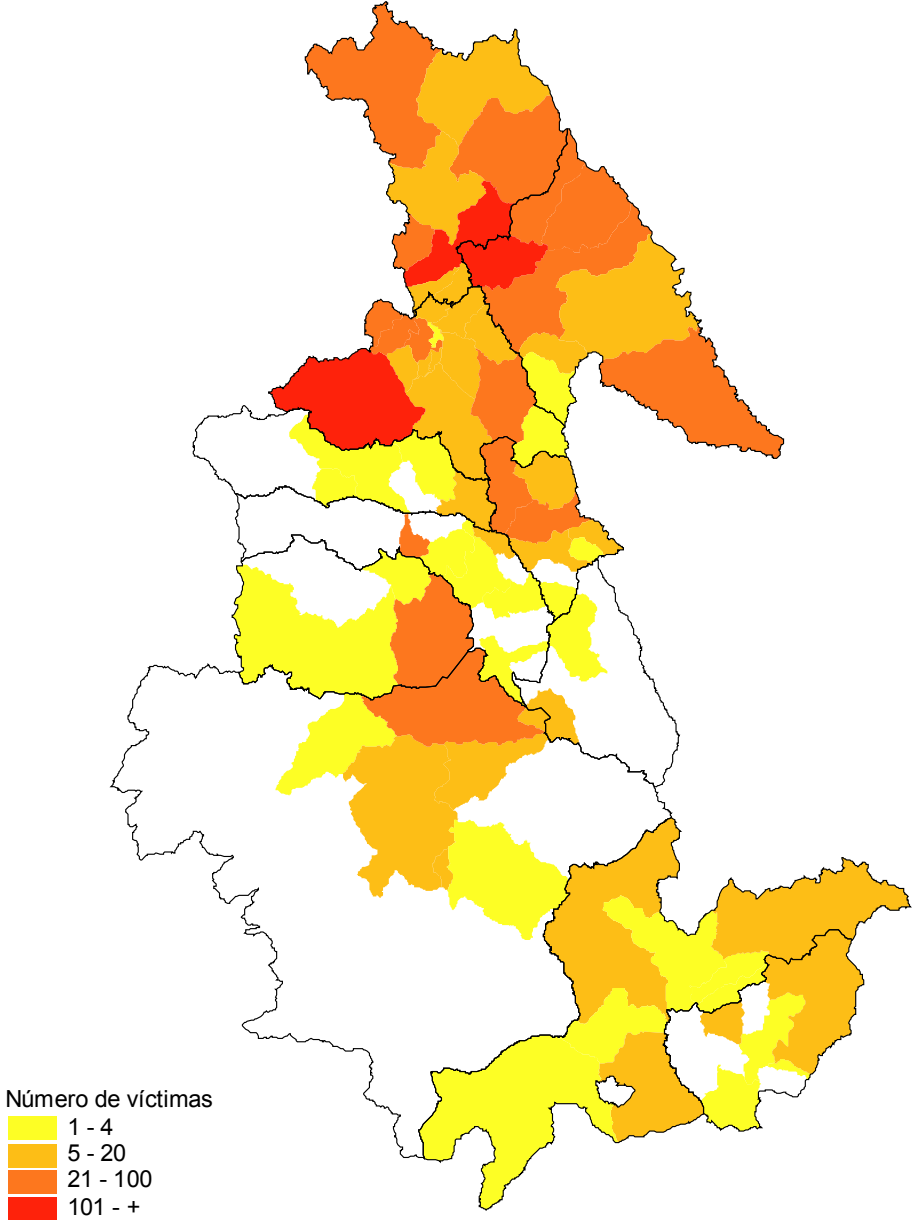

MAPA 25. AYACUCHO 1993 – 2000. CANTIDAD DE MUERTOS Y DESAPARECIDOS REPORTADOS A LA CVR ATRIBUIDOS AL PCP - SENDERO LUMINOSO SEGÚN DISTRITO

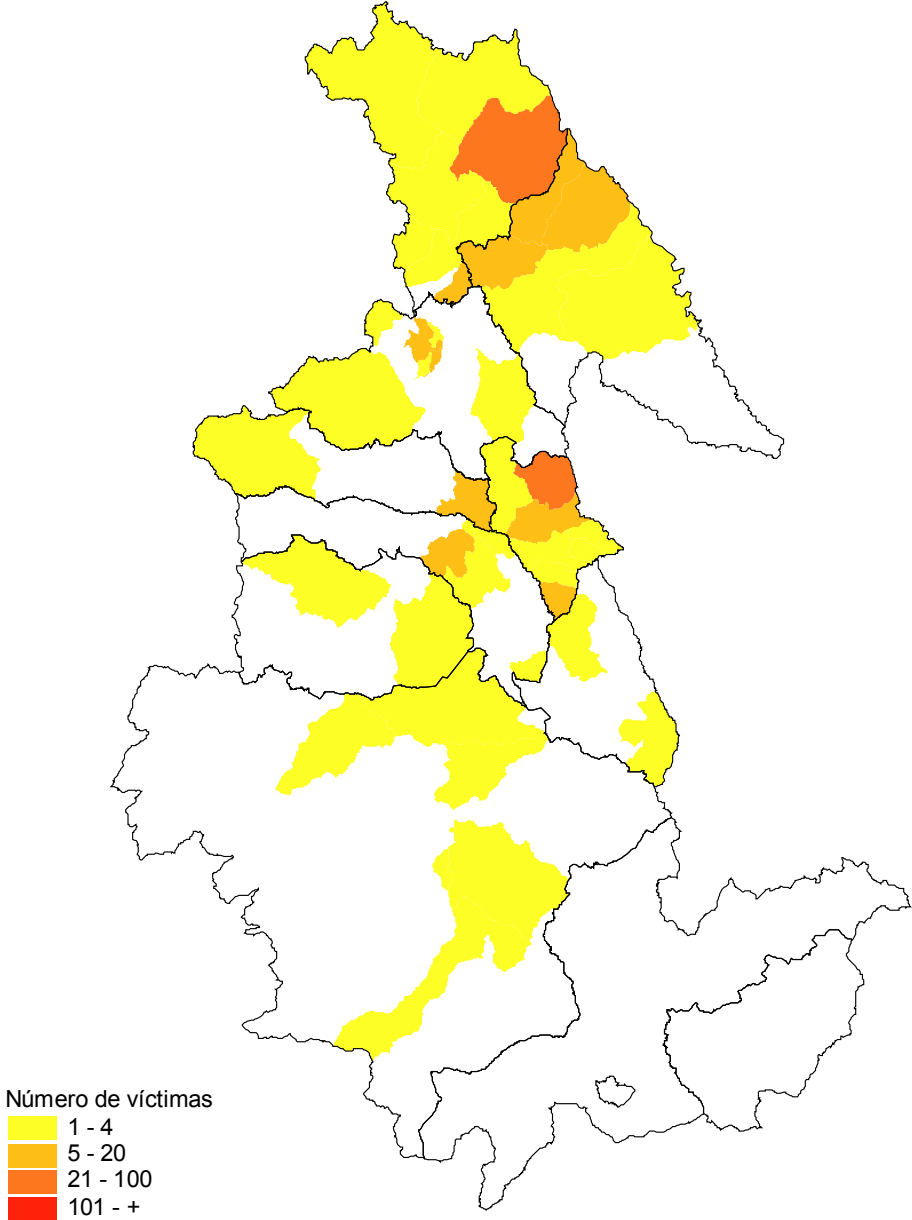

MAPA 26. AYACUCHO 1980 – 2000. CANTIDAD DE MUERTOS Y DESAPARECIDOS REPORTADOS A LA CVR ATRIBUIDOS A AGENTES DEL ESTADO SEGÚN PROVINCIA

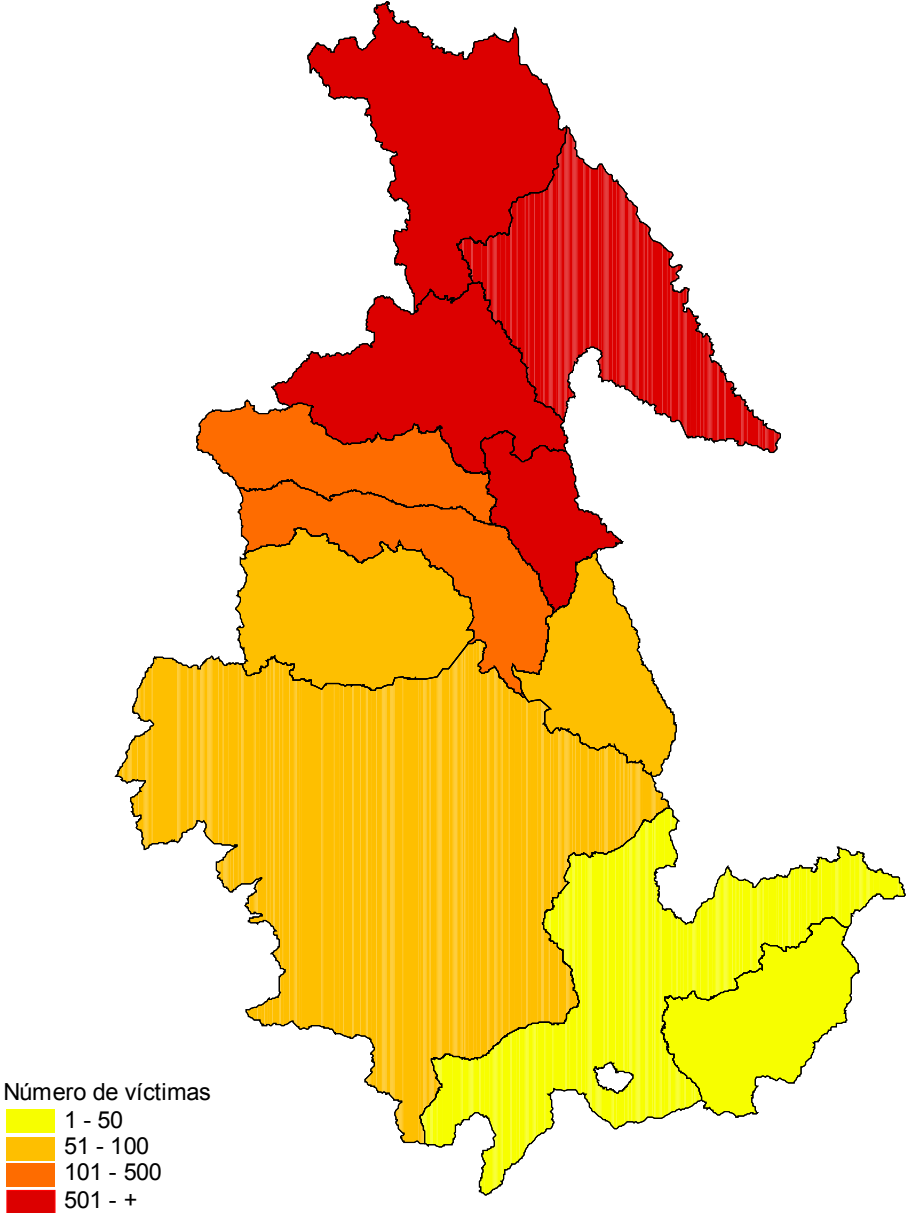

MAPA 27. AYACUCHO 1980 – 1982. CANTIDAD DE MUERTOS Y DESAPARECIDOS REPORTADOS A LA CVR ATRIBUIDOS A AGENTES DEL ESTADO SEGÚN PROVINCIA

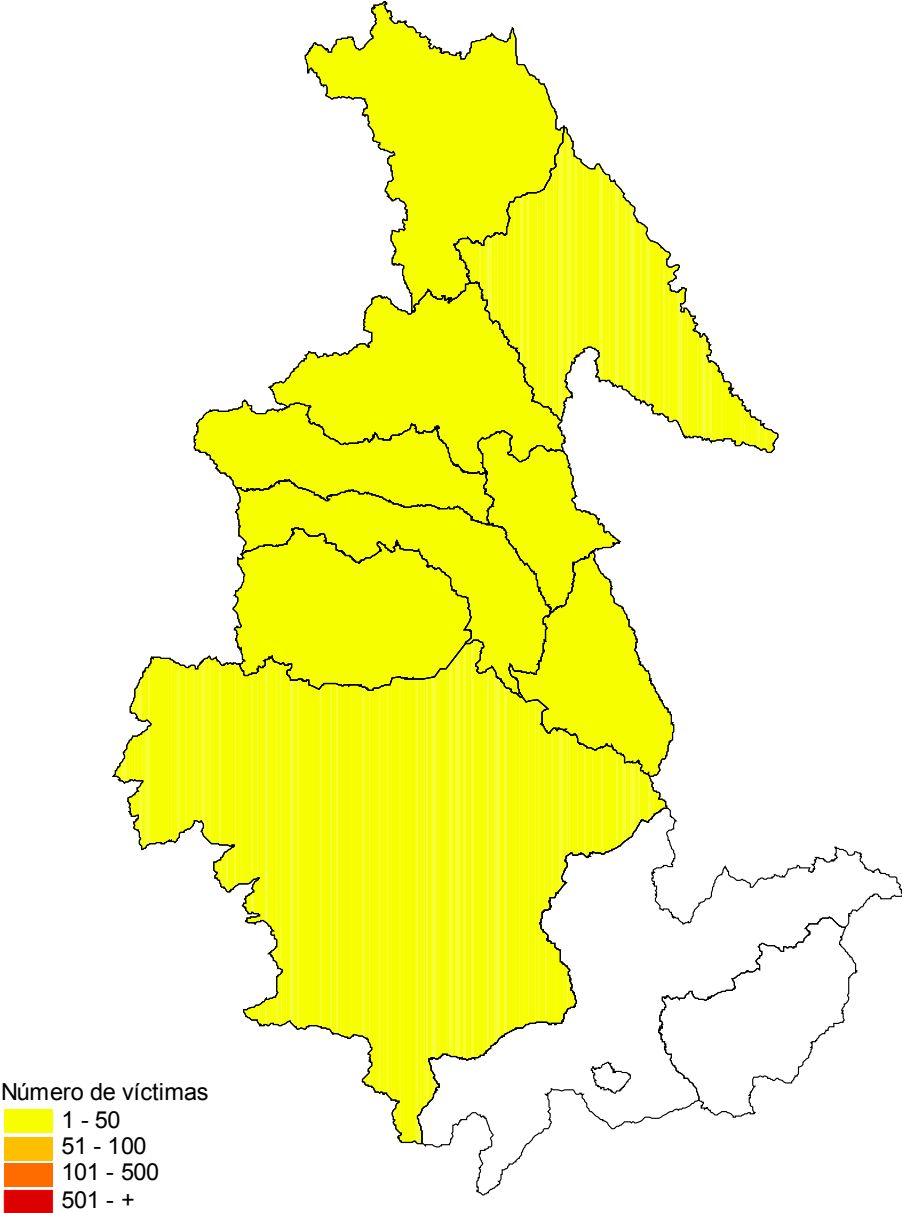

MAPA 28. AYACUCHO 1983 – 1985. CANTIDAD DE MUERTOS Y DESAPARECIDOS REPORTADOS A LA CVR ATRIBUIDOS A AGENTES DEL ESTADO SEGÚN PROVINCIA

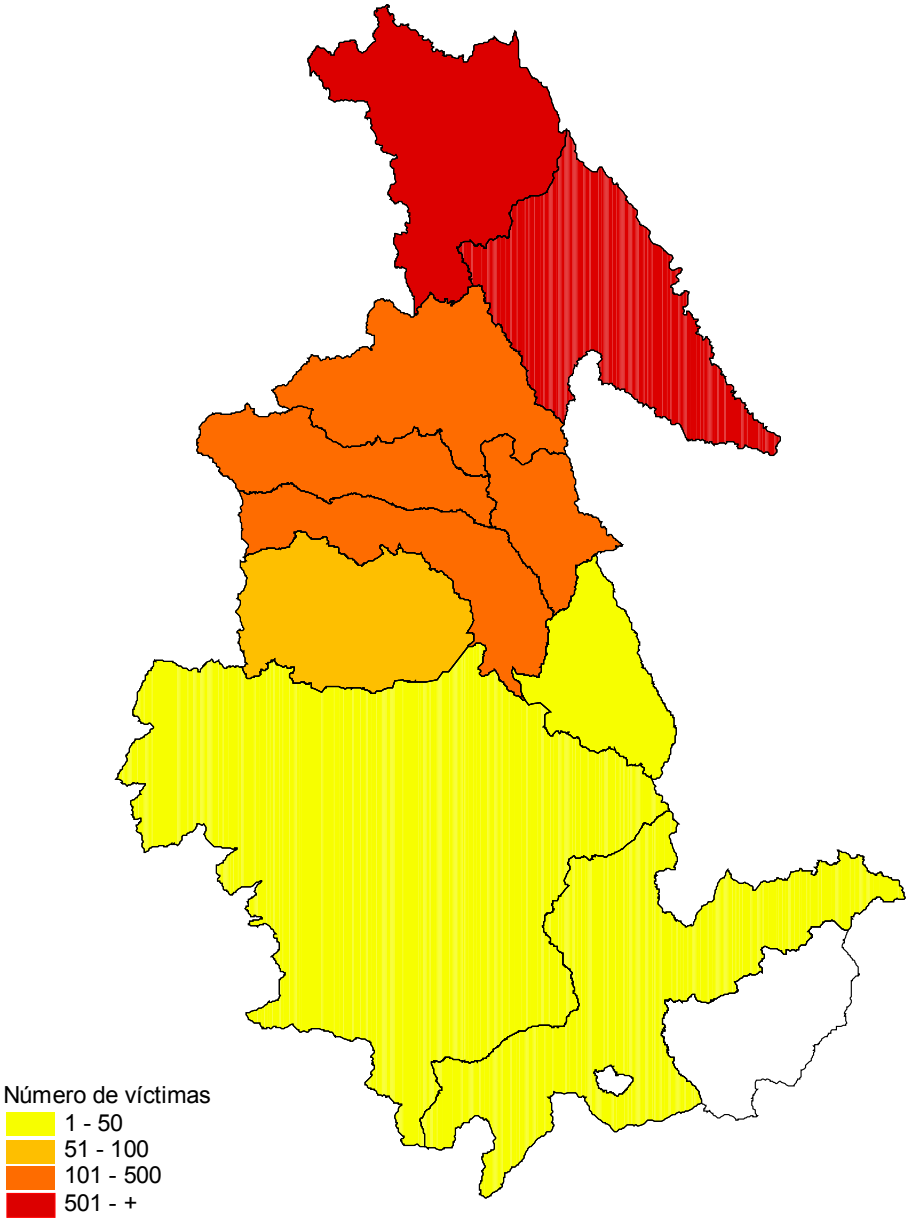

MAPA 29. AYACUCHO 1986 – 1988. CANTIDAD DE MUERTOS Y DESAPARECIDOS REPORTADOS A LA CVR ATRIBUIDOS A AGENTES DEL ESTADO SEGÚN PROVINCIA

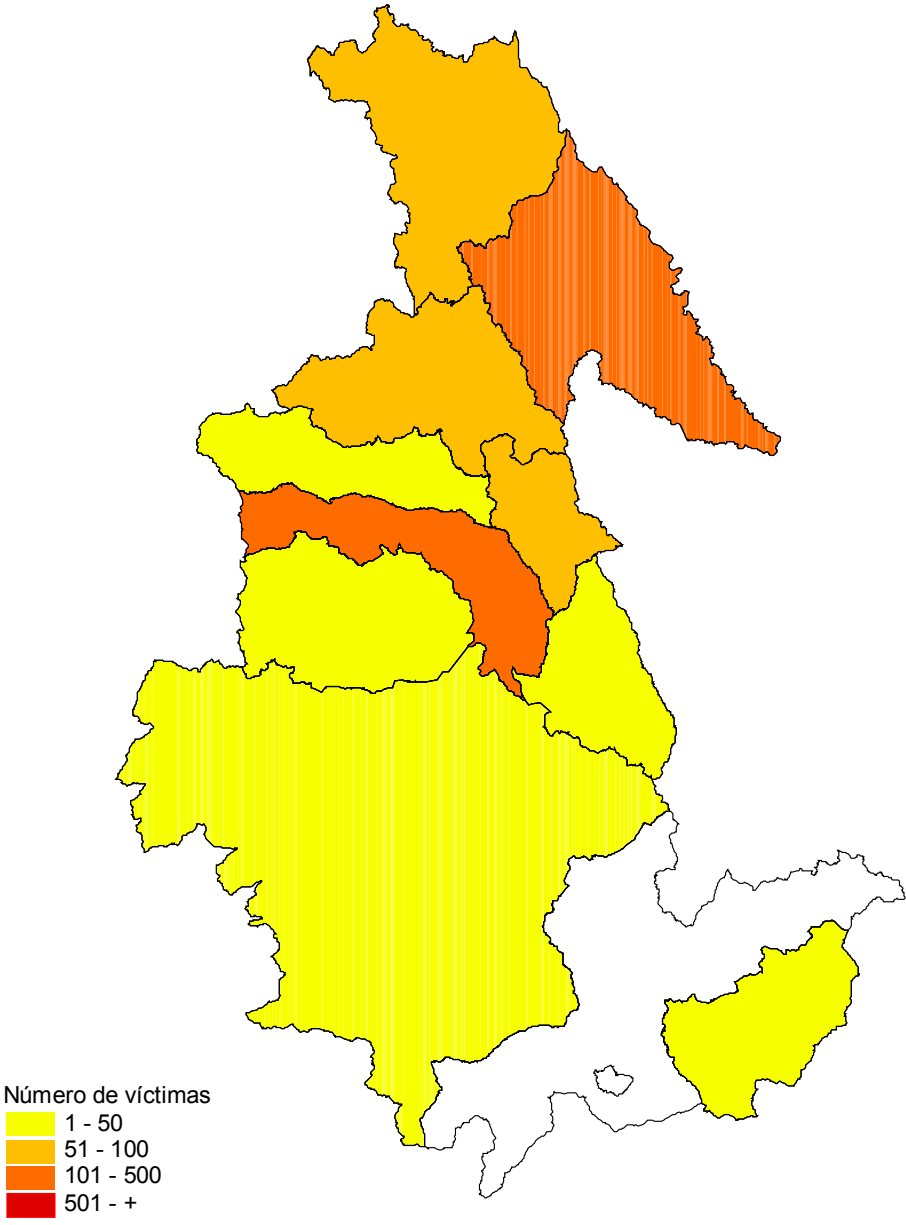

MAPA 30. AYACUCHO 1989 – 1992. CANTIDAD DE MUERTOS Y DESAPARECIDOS REPORTADOS A LA CVR ATRIBUIDOS A AGENTES DEL ESTADO SEGÚN PROVINCIA

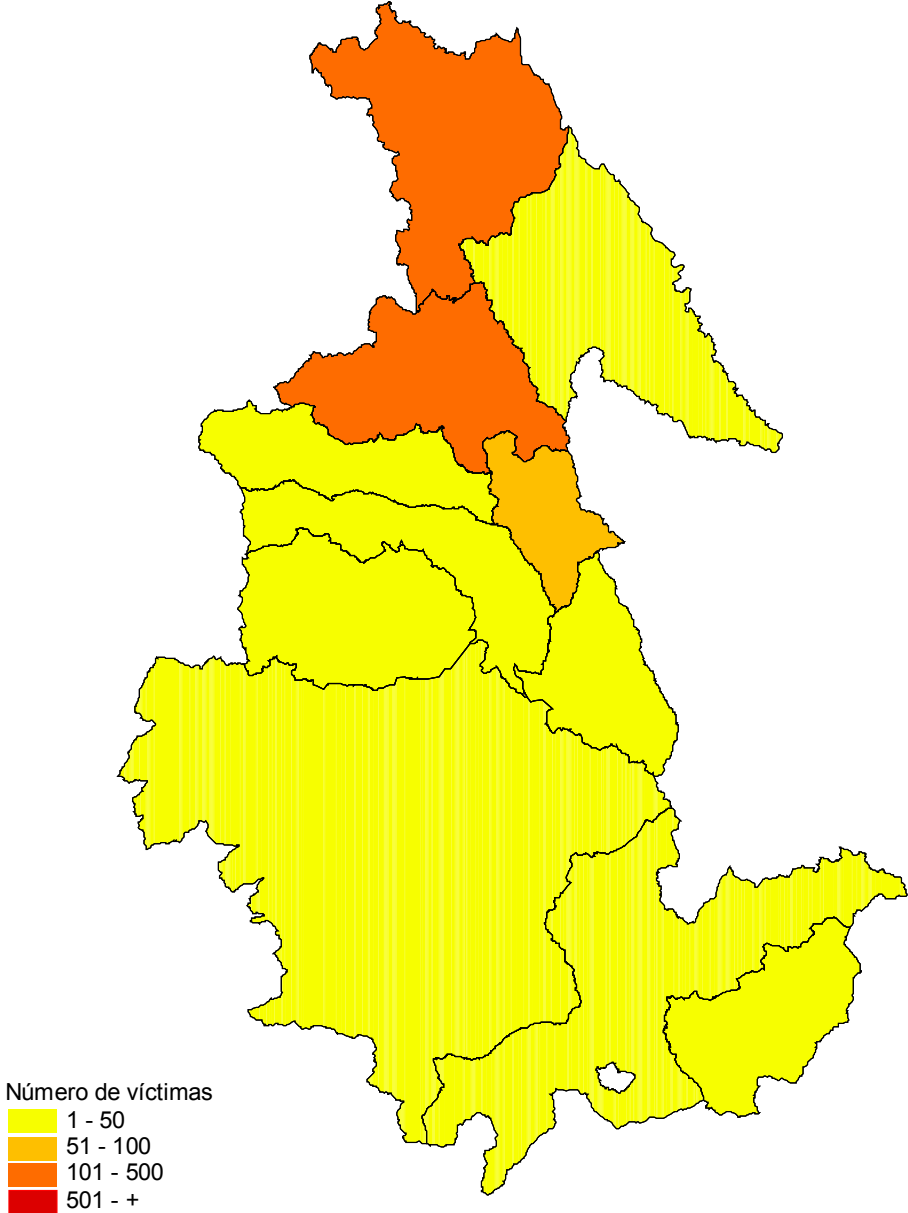

MAPA 31. AYACUCHO 1993 – 2000. CANTIDAD DE MUERTOS Y DESAPARECIDOS REPORTADOS A LA CVR ATRIBUIDOS A AGENTES DEL ESTADO SEGÚN PROVINCIA

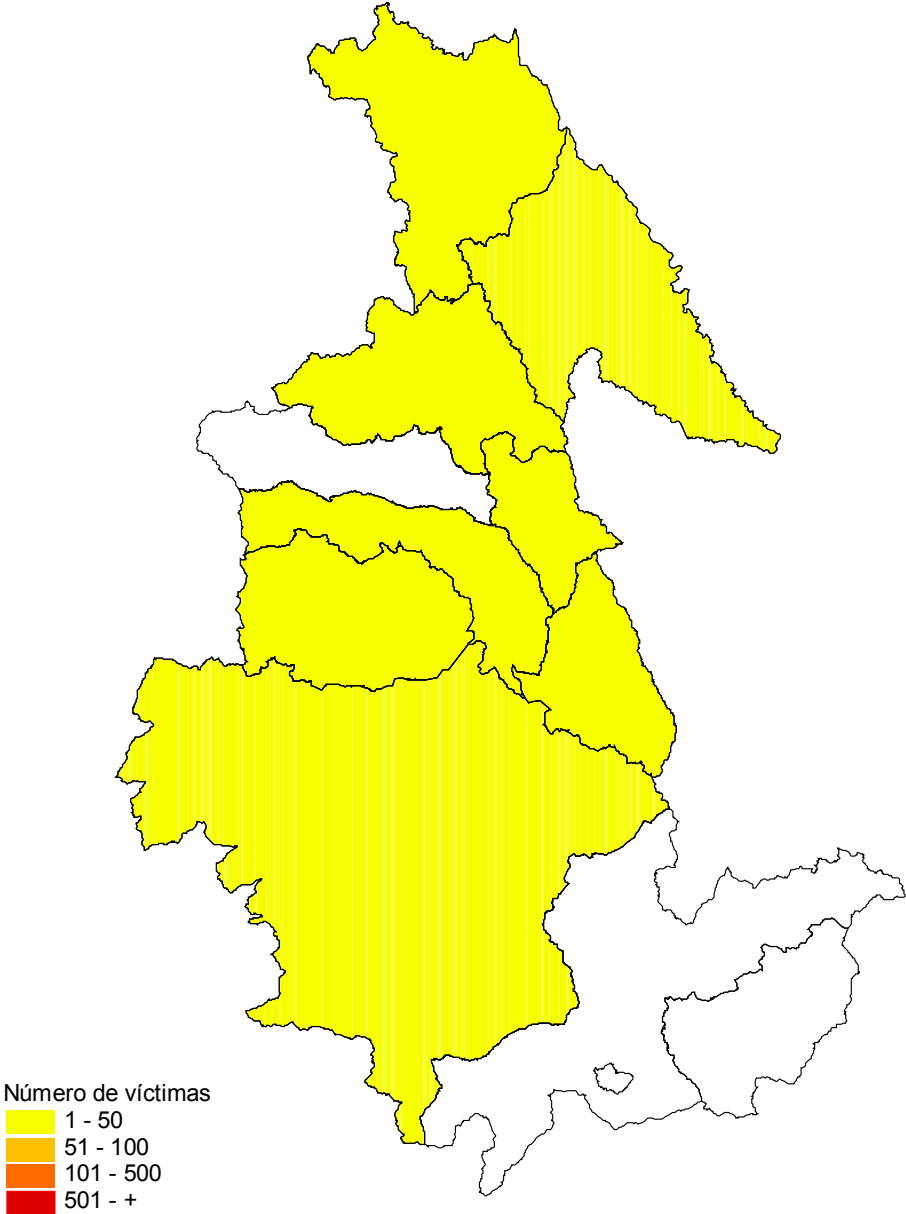

MAPA 32. AYACUCHO 1980 – 2000. CANTIDAD DE MUERTOS Y DESAPARECIDOS REPORTADOS A LA CVR ATRIBUIDOS A AGENTES DEL ESTADO SEGÚN DISTRITO

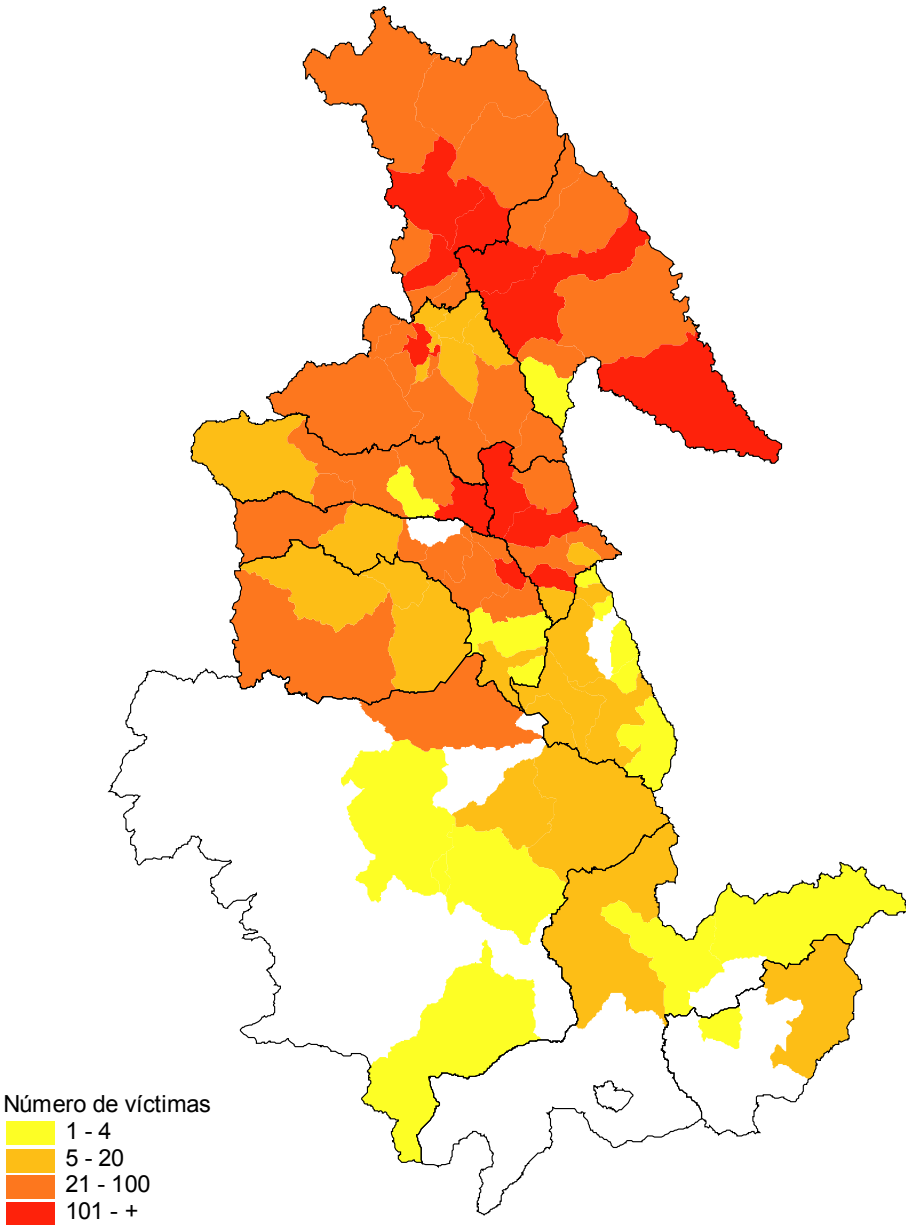

MAPA 33. AYACUCHO 1980 – 1982. CANTIDAD DE MUERTOS Y DESAPARECIDOS REPORTADOS A LA CVR ATRIBUIDOS A AGENTES DEL ESTADO SEGÚN DISTRITO

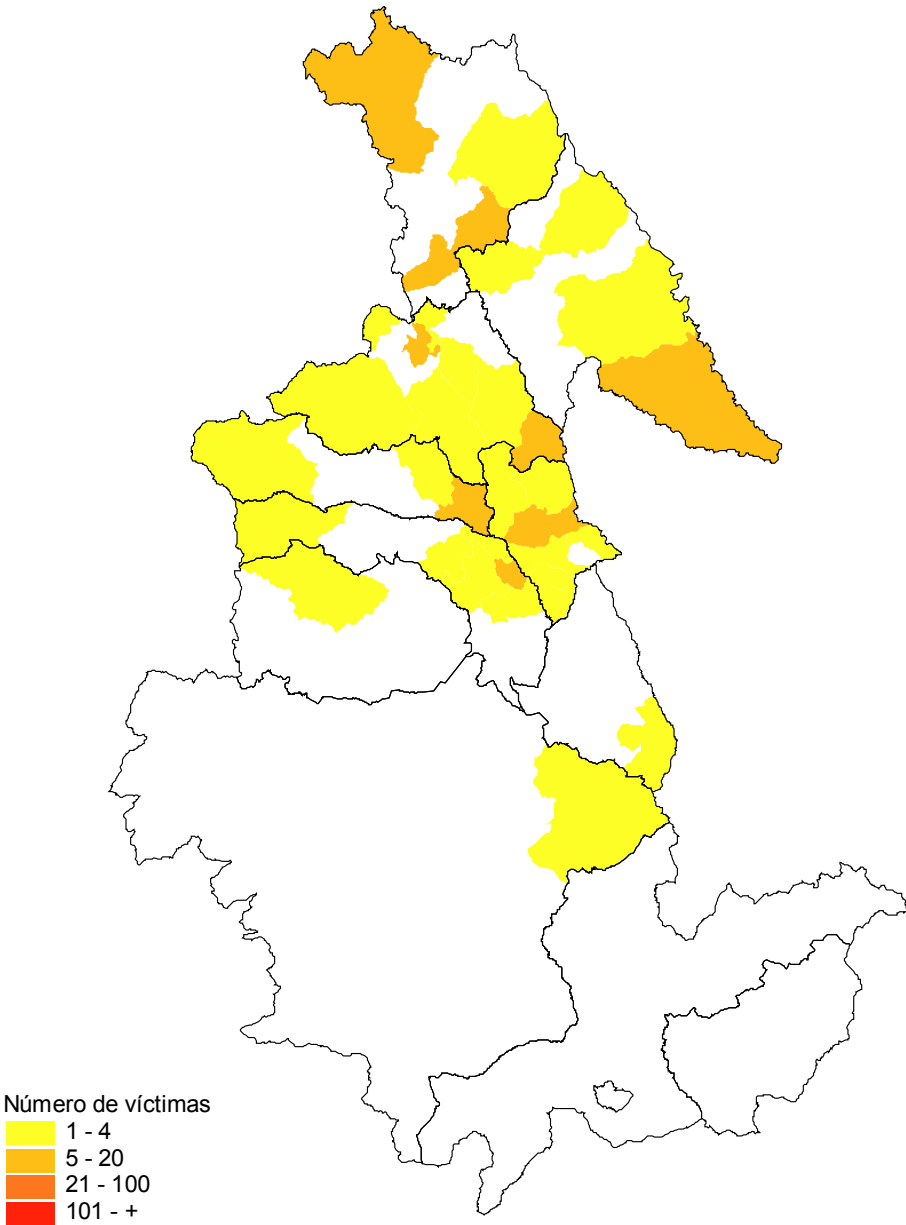

MAPA 34. AYACUCHO 1983 – 1985. CANTIDAD DE MUERTOS Y DESAPARECIDOS REPORTADOS A LA CVR ATRIBUIDOS A AGENTES DEL ESTADO SEGÚN DISTRITO

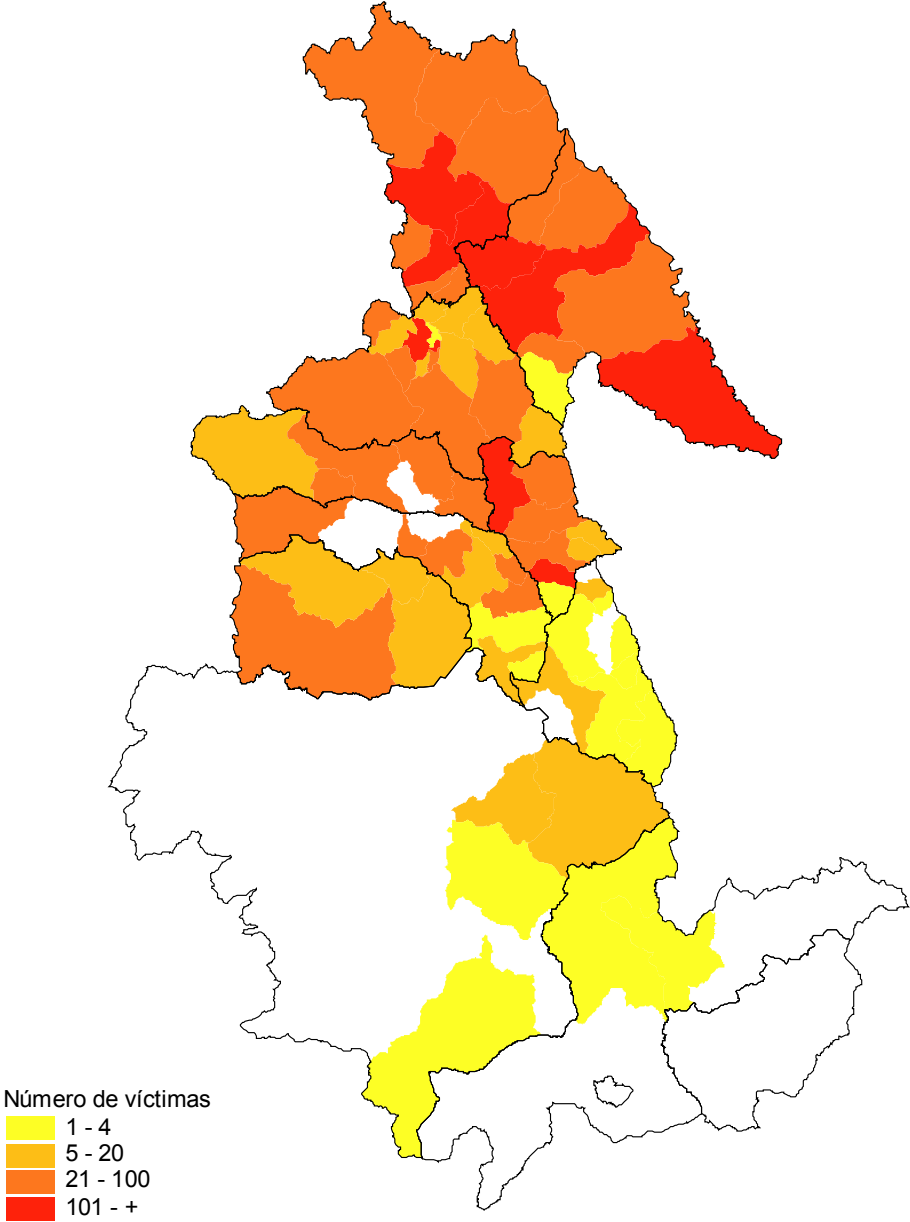

MAPA 35. AYACUCHO 1986 – 1988. CANTIDAD DE MUERTOS Y DESAPARECIDOS REPORTADOS A LA CVR ATRIBUIDOS A AGENTES DEL ESTADO SEGÚN DISTRITO

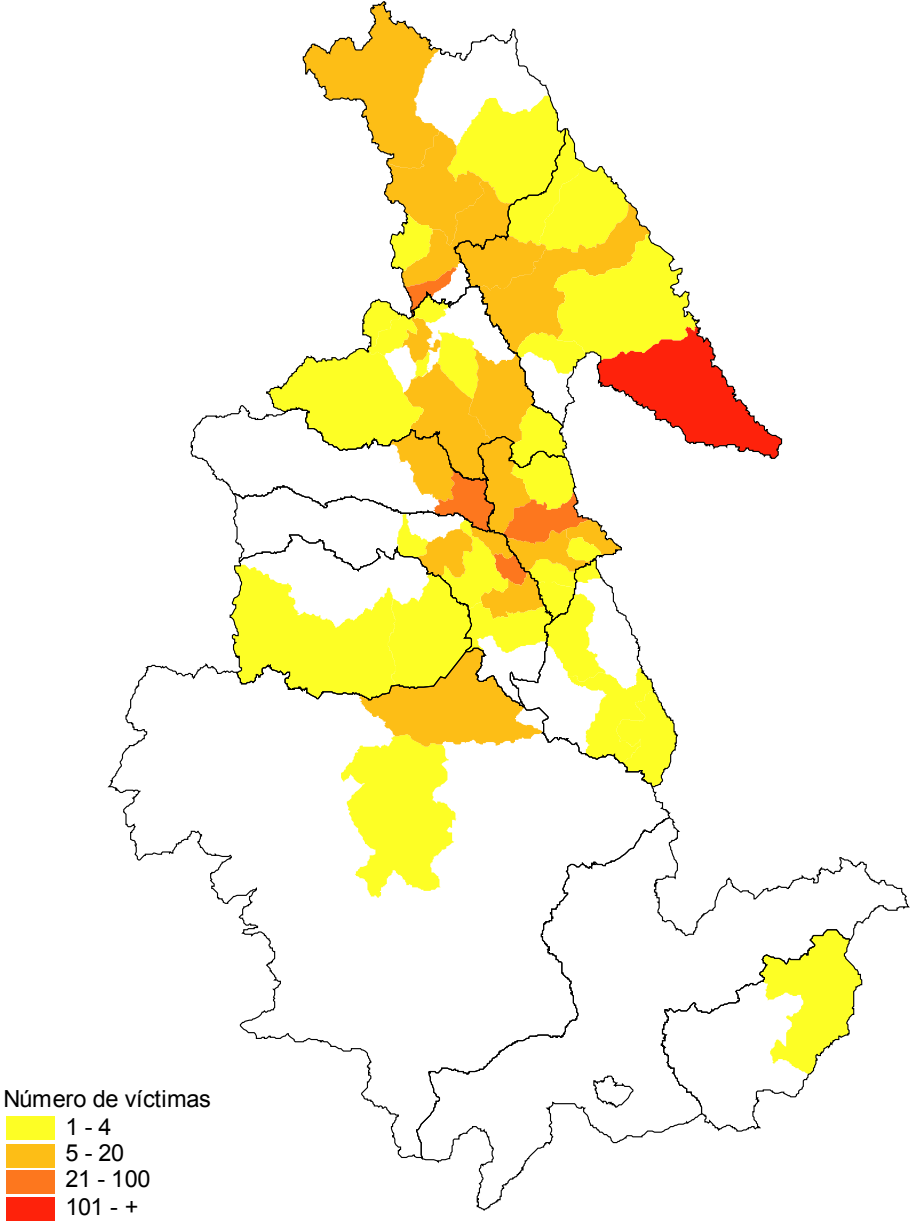

MAPA 36. AYACUCHO 1989 – 1992. CANTIDAD DE MUERTOS Y DESAPARECIDOS REPORTADOS A LA CVR ATRIBUIDOS A AGENTES DEL ESTADO SEGÚN DISTRITO

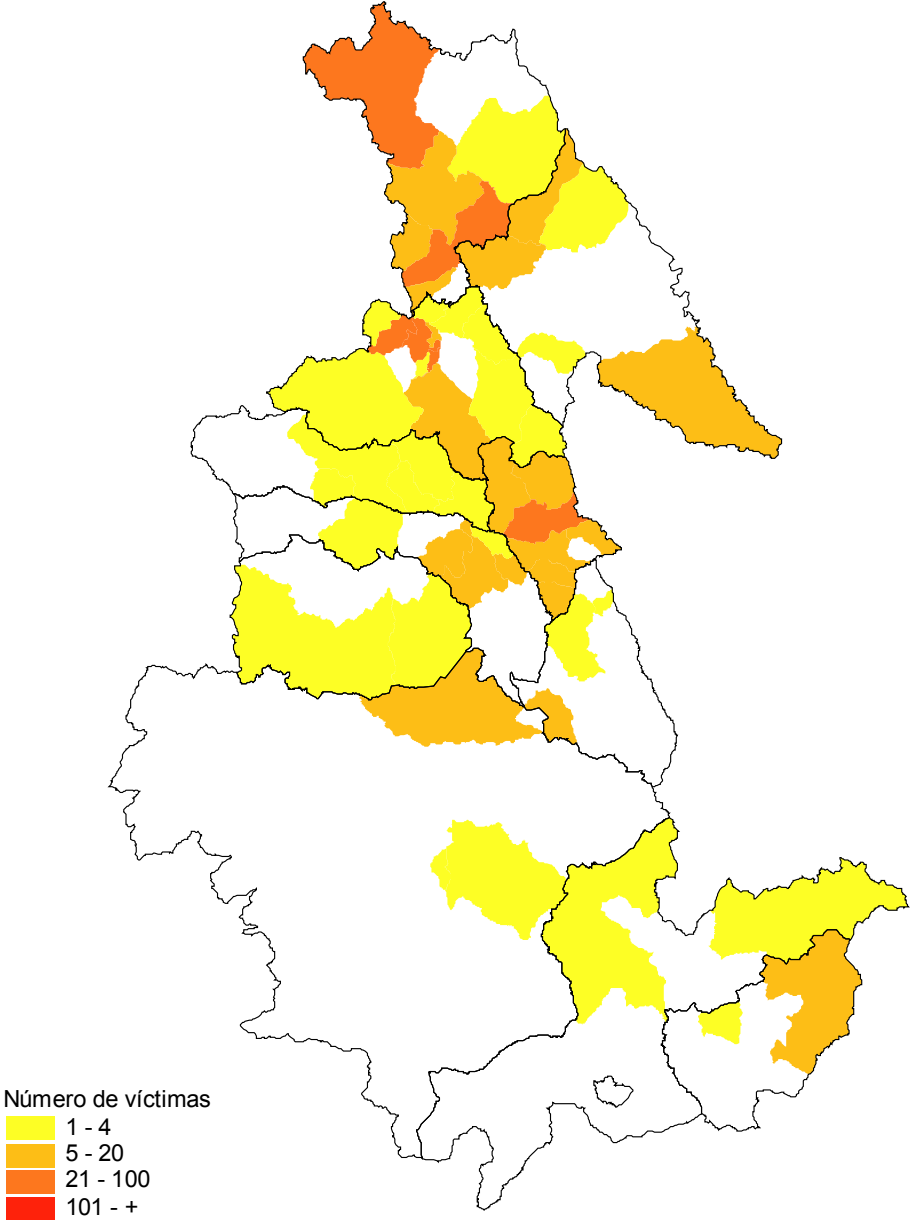

MAPA 37. AYACUCHO 1993 – 2000. CANTIDAD DE MUERTOS Y DESAPARECIDOS REPORTADOS A LA CVR ATRIBUIDOS A AGENTES DEL ESTADO SEGÚN DISTRITO

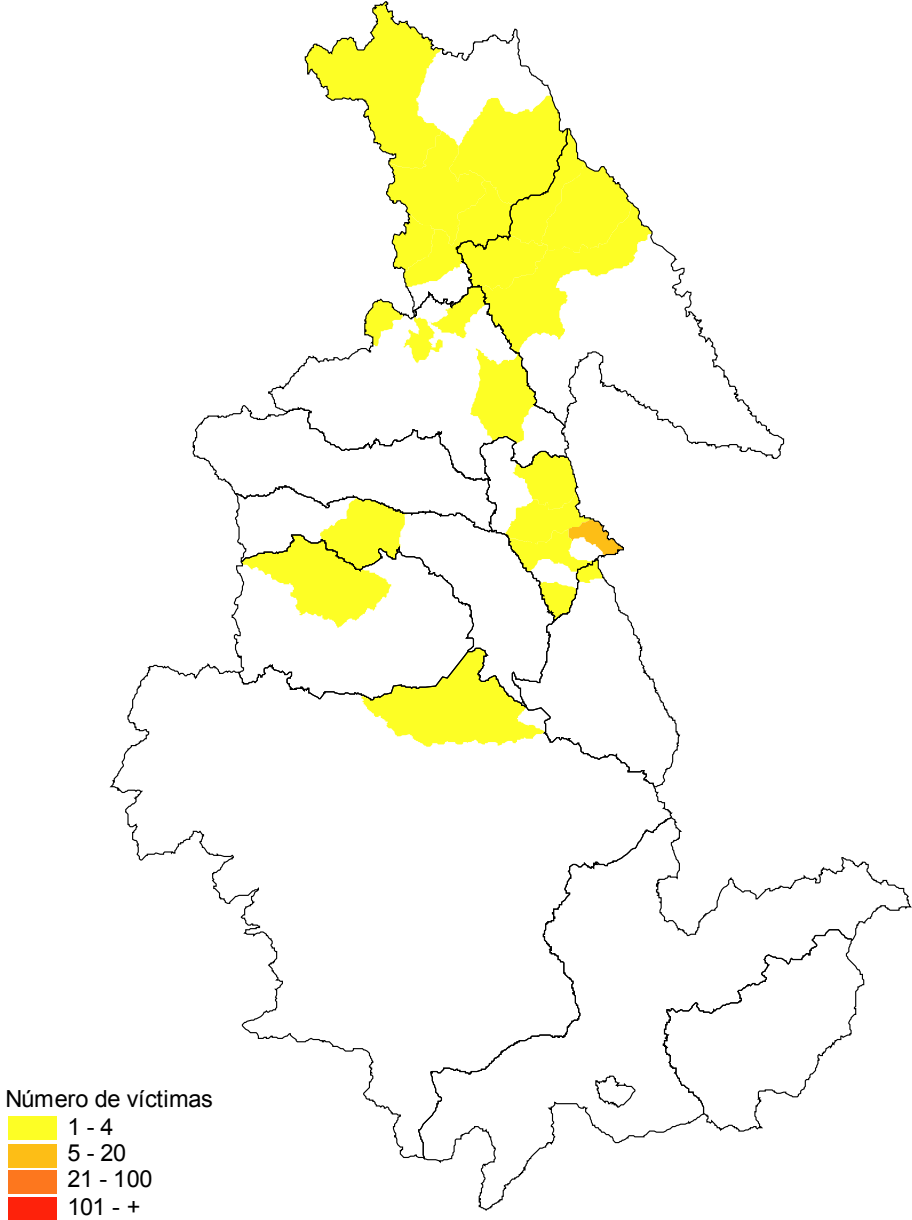

MAPA 38. AYACUCHO 1980 – 2000. CANTIDAD DE MUERTOS Y DESAPARECIDOS REPORTADOS A LA CVR ATRIBUIDOS A LOS CADS SEGÚN PROVINCIA

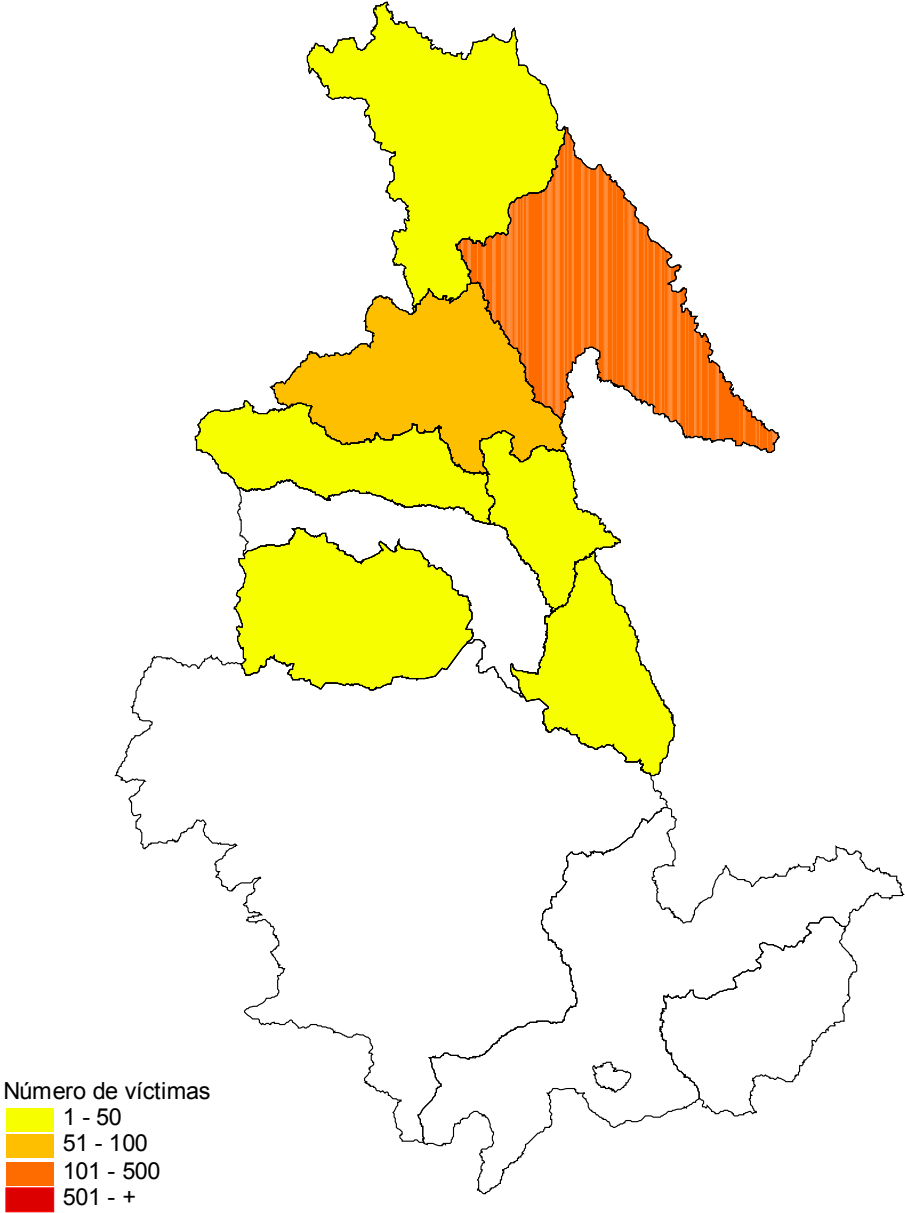

MAPA 39. AYACUCHO 1980 – 1982. CANTIDAD DE MUERTOS Y DESAPARECIDOS REPORTADOS A LA CVR ATRIBUIDOS A LOS CADS SEGÚN PROVINCIA

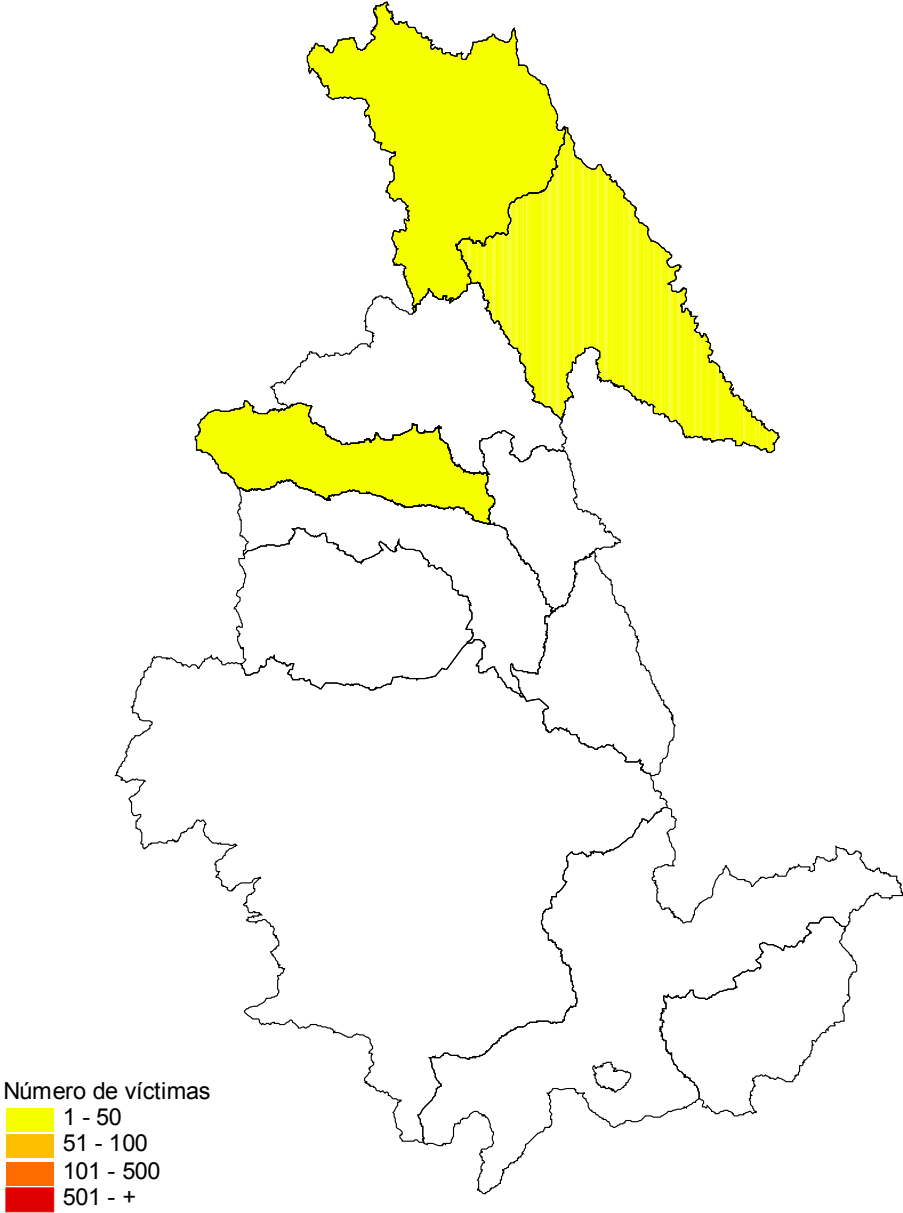

MAPA 41. AYACUCHO 1986 – 1988. CANTIDAD DE MUERTOS Y DESAPARECIDOS REPORTADOS A LA CVR ATRIBUIDOS A LOS CADS SEGÚN PROVINCIA

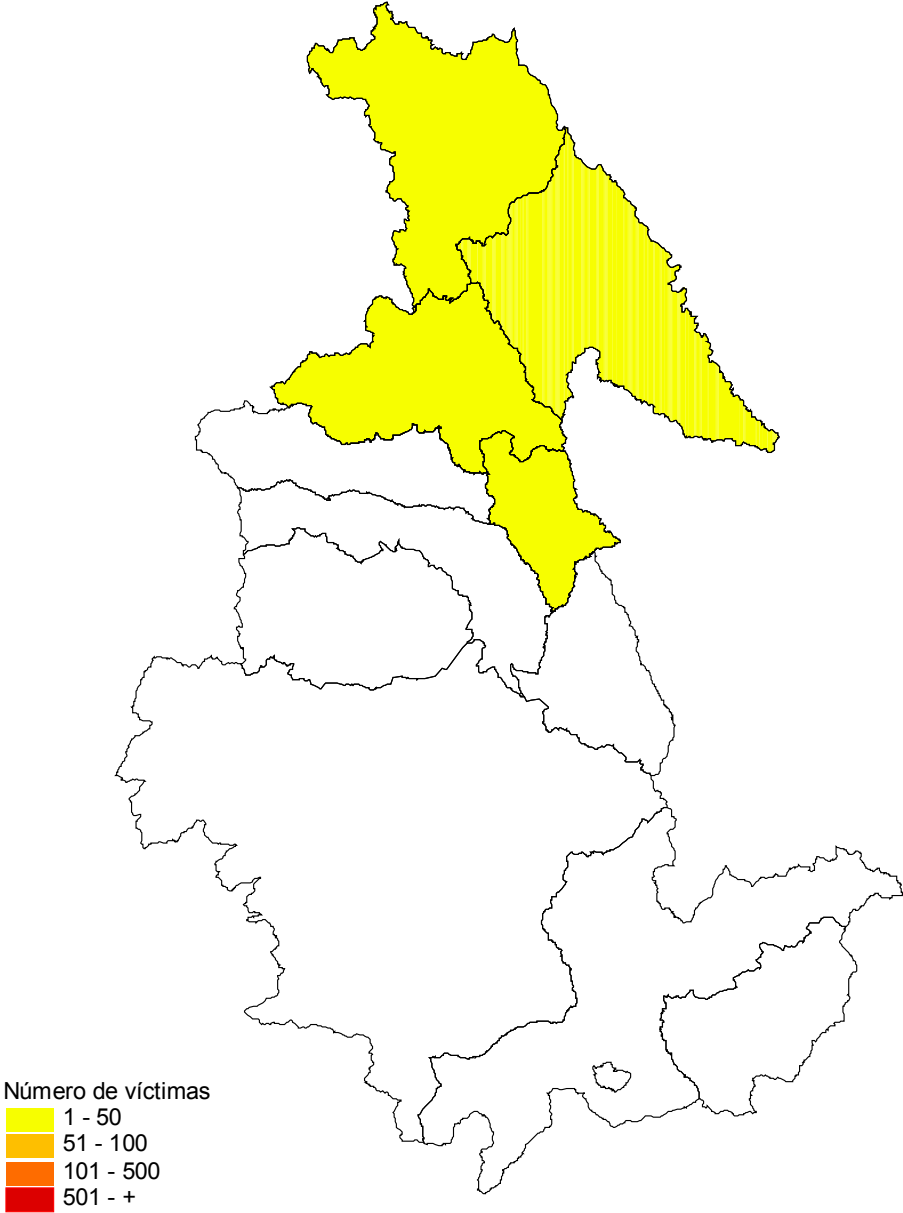

MAPA 42. AYACUCHO 1989 – 1992. CANTIDAD DE MUERTOS Y DESAPARECIDOS REPORTADOS A LA CVR ATRIBUIDOS A LOS CADS SEGÚN PROVINCIA

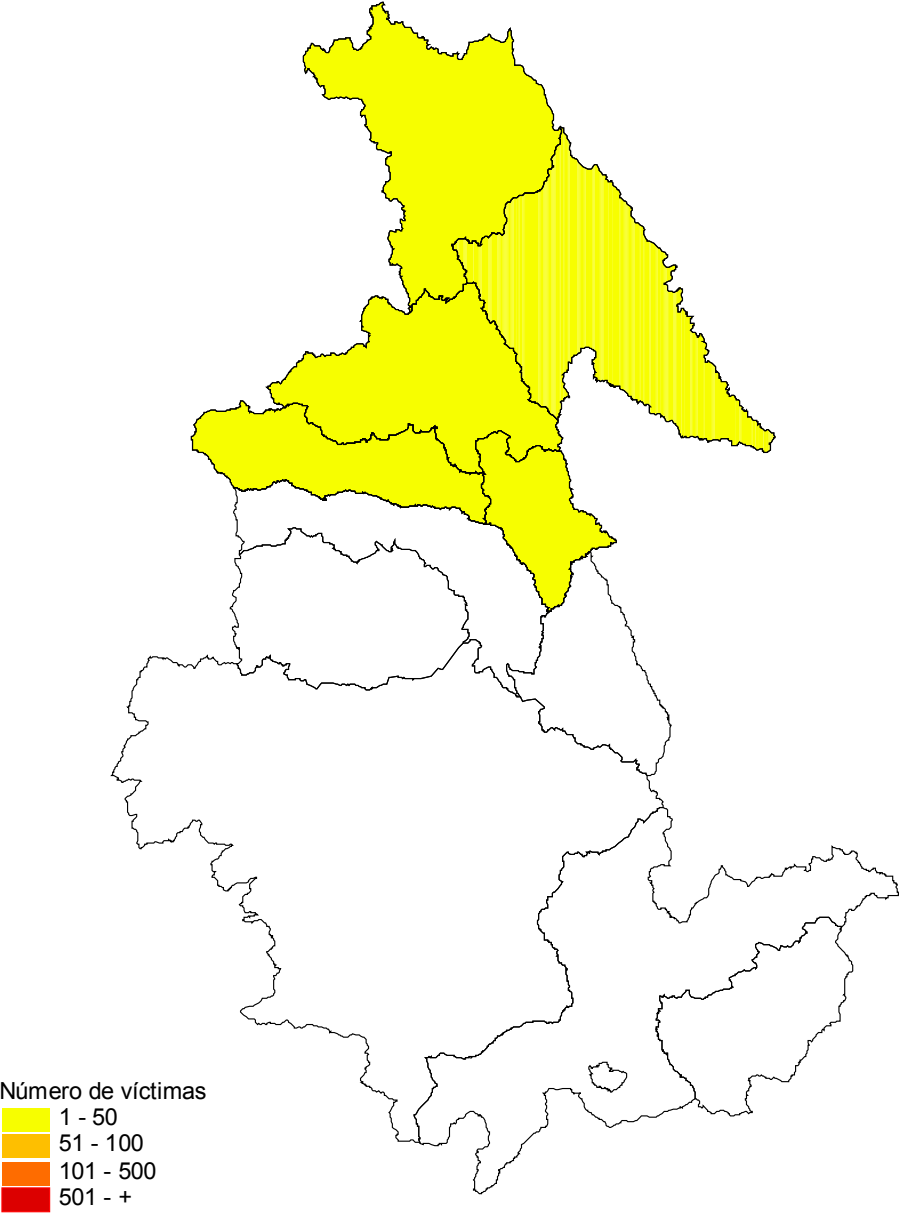

MAPA 43. AYACUCHO 1993 – 2000. CANTIDAD DE MUERTOS Y DESAPARECIDOS REPORTADOS A LA CVR ATRIBUIDOS A LOS CADS SEGÚN PROVINCIA

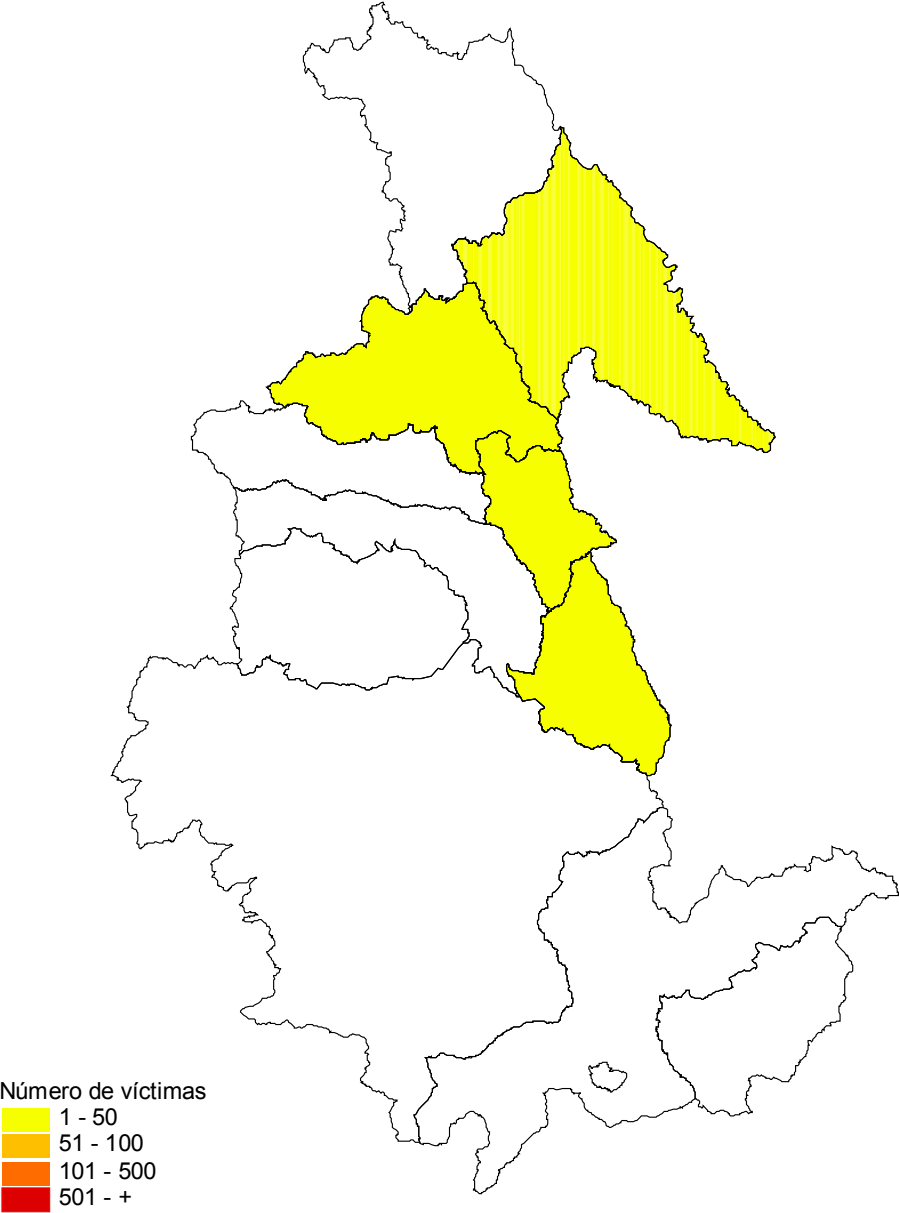

MAPA 44. AYACUCHO 1980 – 2000. CANTIDAD DE MUERTOS Y DESAPARECIDOS REPORTADOS A LA CVR ATRIBUIDOS A LOS CADS SEGÚN DISTRITO

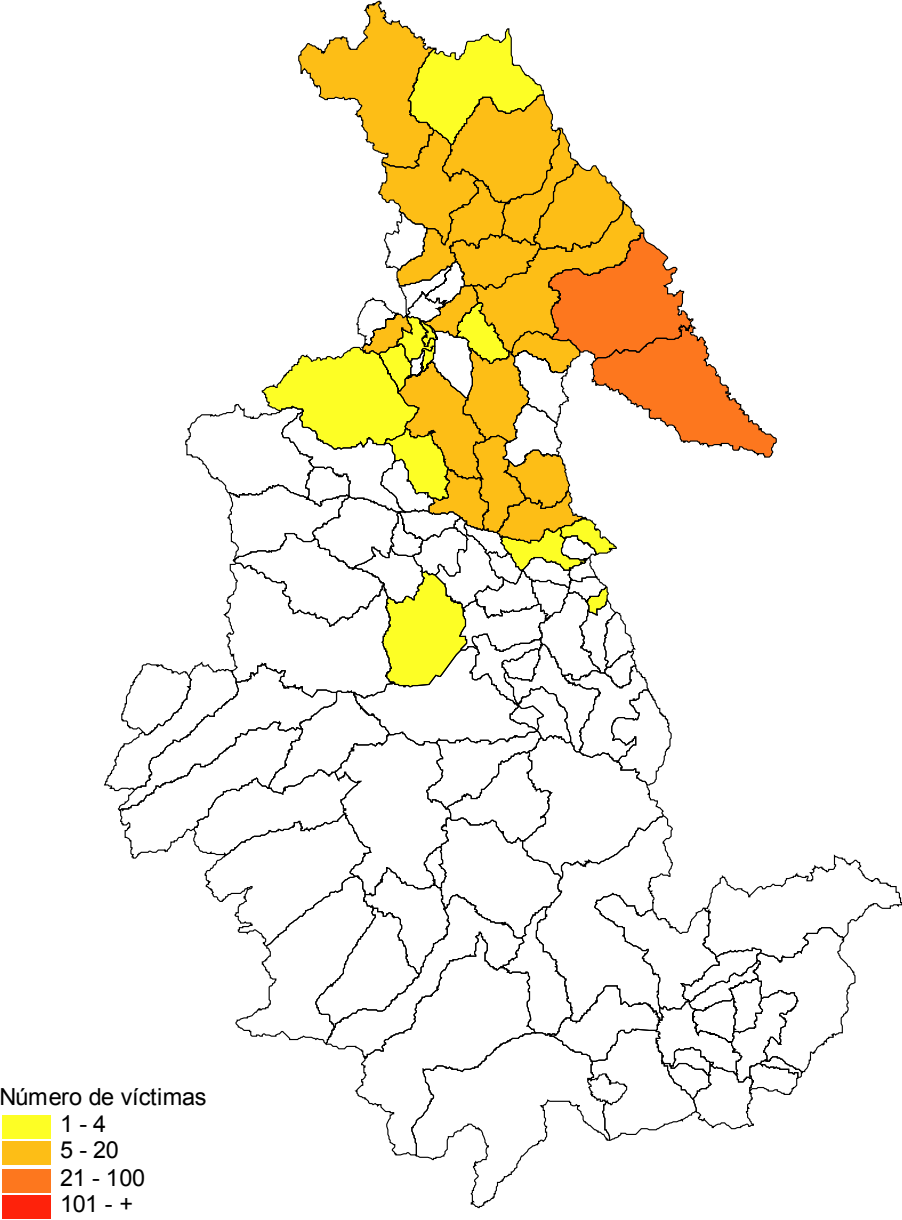

MAPA 45. AYACUCHO 1980 – 1982. CANTIDAD DE MUERTOS Y DESAPARECIDOS REPORTADOS A LA CVR ATRIBUIDOS A LOS CADS SEGÚN DISTRITO

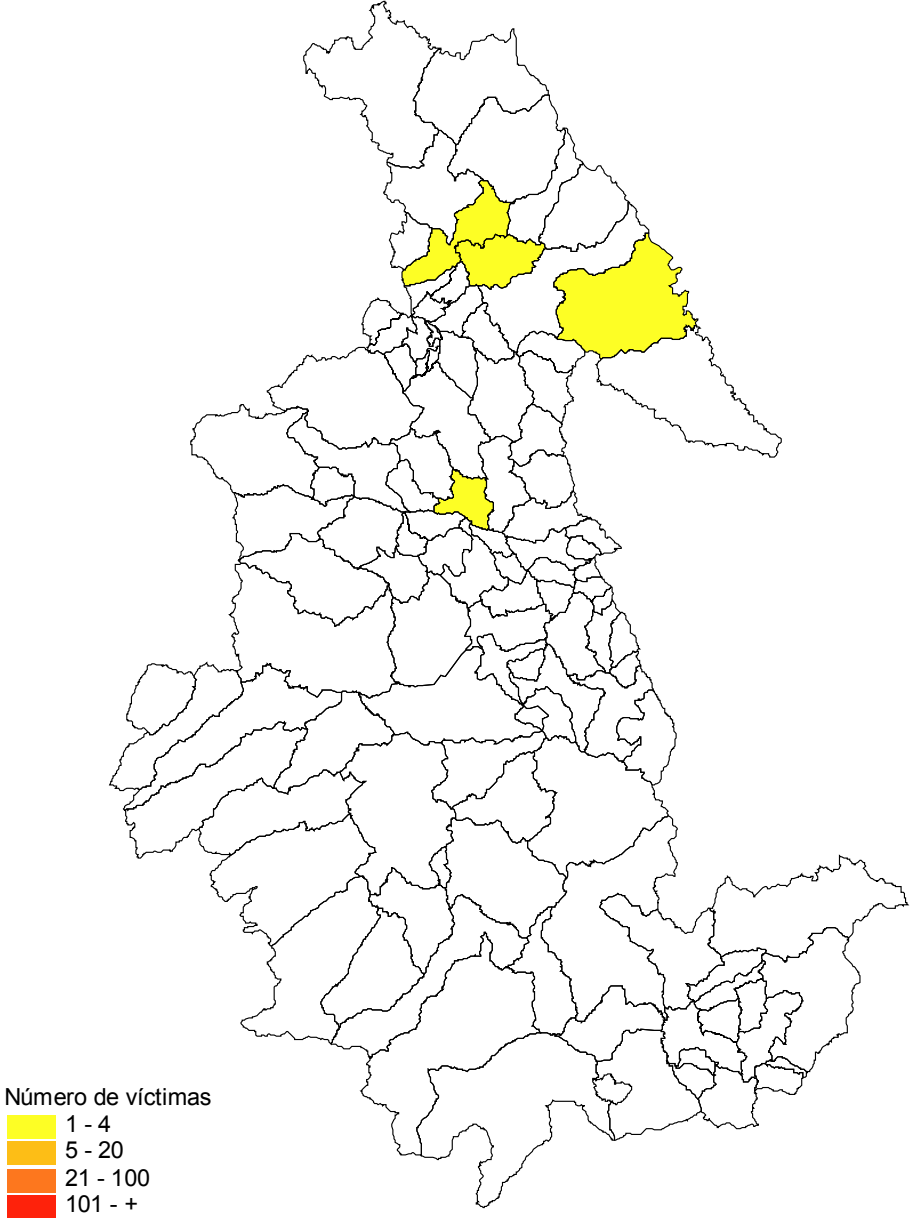

MAPA 46. AYACUCHO 1983 – 1985. CANTIDAD DE MUERTOS Y DESAPARECIDOS REPORTADOS A LA CVR ATRIBUIDOS A LOS CADS SEGÚN DISTRITO

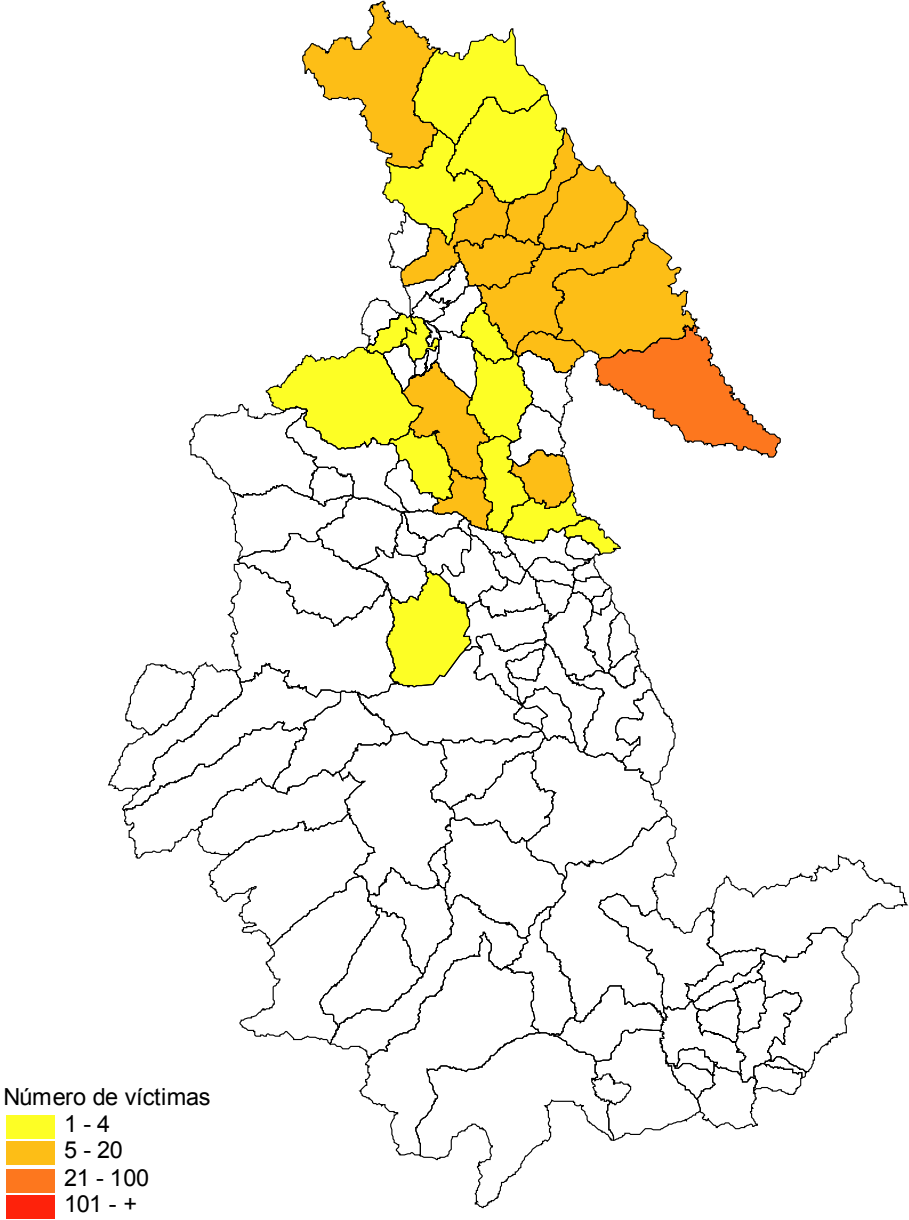

MAPA 47. AYACUCHO 1986 – 1988. CANTIDAD DE MUERTOS Y DESAPARECIDOS REPORTADOS A LA CVR ATRIBUIDOS A LOS CADS SEGÚN DISTRITO

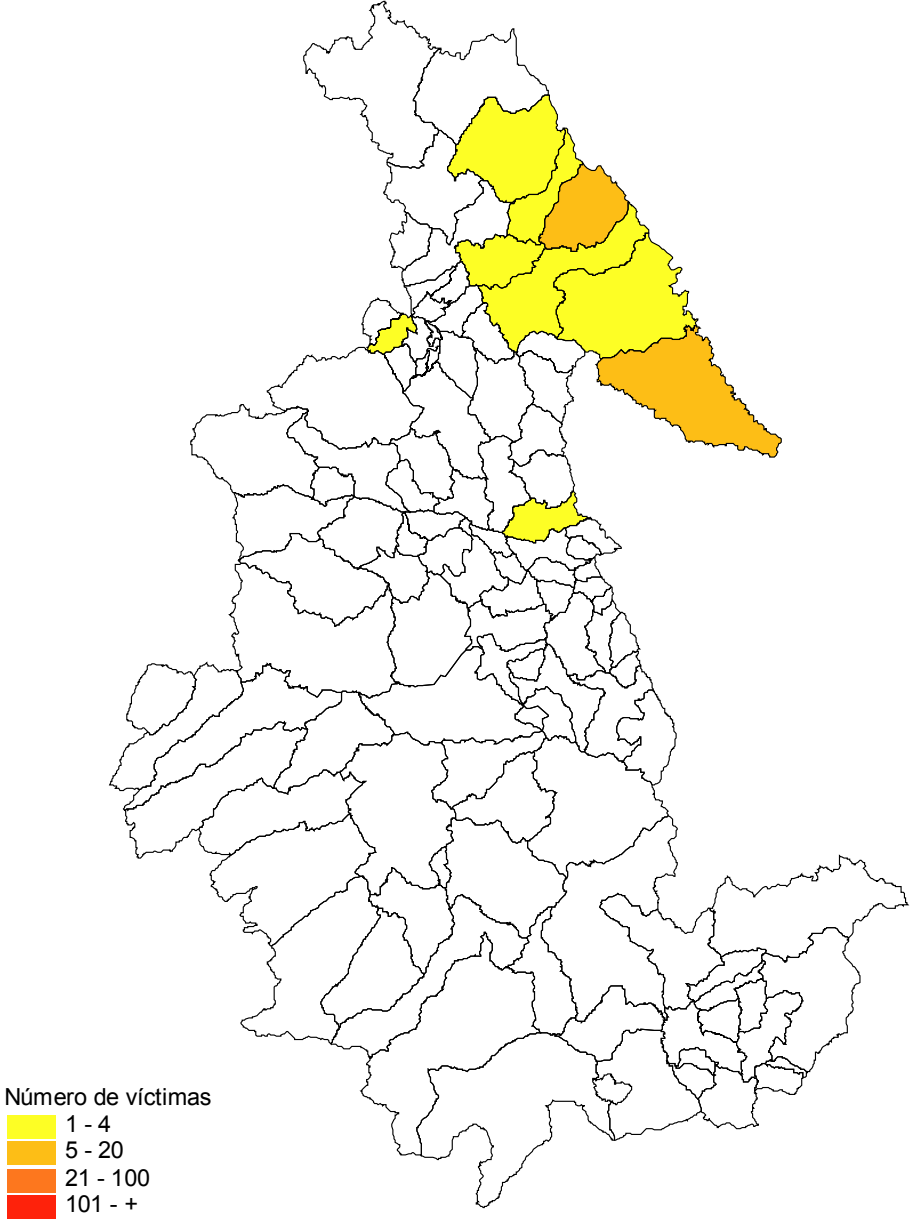

MAPA 48. AYACUCHO 1989 – 1992. CANTIDAD DE MUERTOS Y DESAPARECIDOS REPORTADOS A LA CVR ATRIBUIDOS A LOS CADS SEGÚN DISTRITO

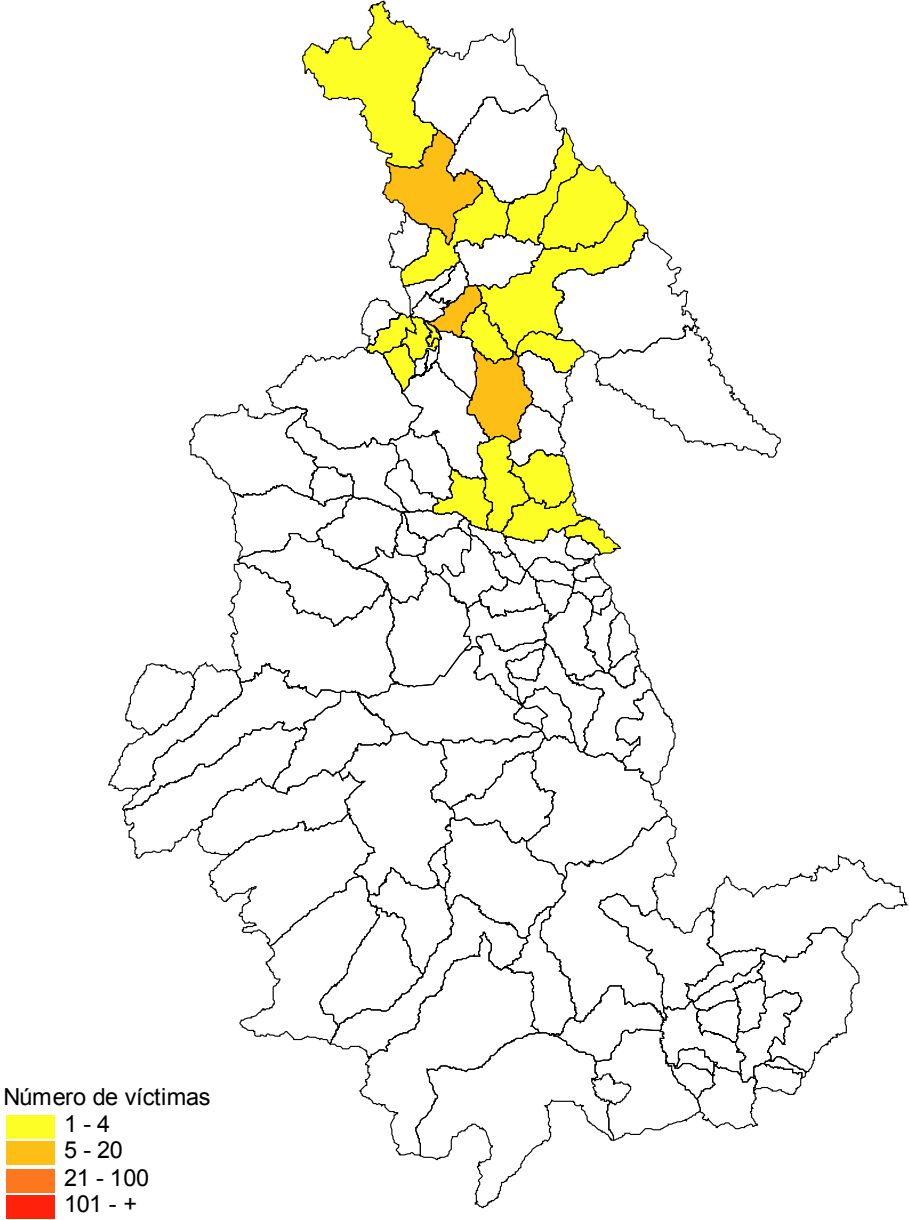

MAPA 49. AYACUCHO 1993 – 2000. CANTIDAD DE MUERTOS Y DESAPARECIDOS REPORTADOS A LA CVR ATRIBUIDOS A LOS CADS SEGÚN DISTRITO

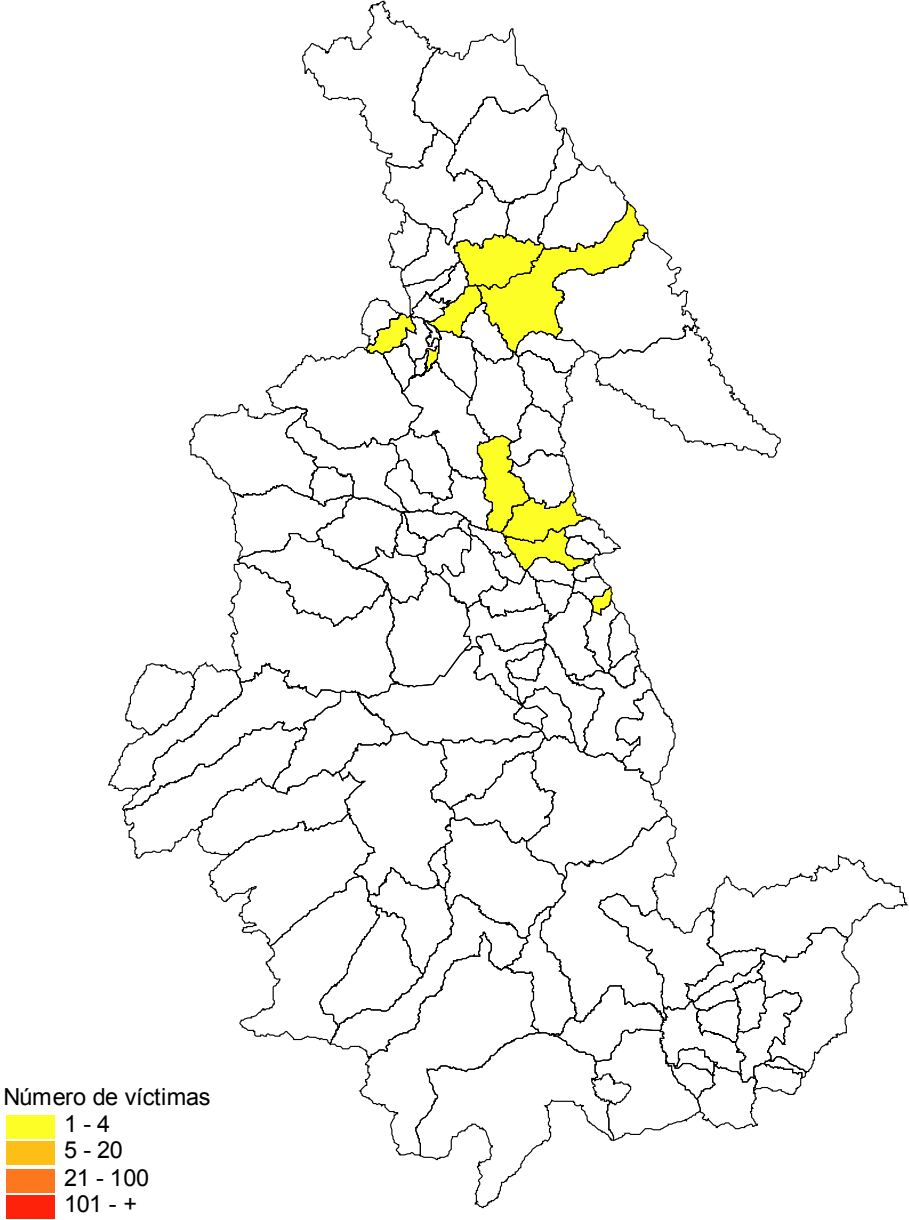

CUADROS

CUADRO 1

AYACUCHO 1980-2000: CANTIDAD DE MUERTOS Y DESAPARECIDOS REPORTADOS A LA CVR SEGÚN AÑO EN EL QUE OCURRIERON LOS HECHOS POR PRESUNTO RESPONSABLE GRUPAL

AÑO	TOTAL	PRESUNTO RESPONSABLE GRUPAL				
		PCP SENDERO LUMINOSO	AGENTES DEL ESTADO	CADS	MRTA	NO DETERMINADO Y OTROS
TOTAL	10 661	5 921	3 968	250	5	517
1980	9	5	3	-	-	1
1981	27	22	3	-	-	2
1982	470	321	115	8	-	26
1983	1 952	956	865	22	2	107
1984	3 316	1 667	1 438	97	1	113
1985	959	440	464	29	1	25
1986	426	206	197	2	-	21
1987	560	335	192	7	-	26
1988	595	374	177	13	-	31
1989	660	414	189	8	1	48
1990	544	335	161	15	-	33
1991	477	336	72	26	-	43
1992	375	295	52	8	-	20
1993	191	159	16	8	-	8
1994	32	20	9	1	-	2
1995	18	17	-	-	-	1
1996	19	9	7	3	-	-
1997	17	4	5	1	-	7
1998	7	3	-	1	-	3
1999	5	3	2	-	-	-
2000	2	-	1	1	-	-

CUADRO 2

AYACUCHO 1980-2000: CANTIDAD DE MUERTOS Y DESAPARECIDOS REPORTADOS A LA CVR SEGÚN PROVINCIA EN LA QUE OCURRIERON LOS HECHOS POR PRESUNTO RESPONSABLE GRUPAL

PROVINCIA	TOTAL	PRESUNTO RESPONSABLE GRUPAL				
		PCP SENDERO LUMINOSO	AGENTES DEL ESTADO	CADS	MRTA	NO DETERMINADO Y OTROS
TOTAL	10 661	5 921	3 968	250	5	517
HUAMANGA	1 826	968	678	55	2	123
CANGALLO	576	213	310	11	-	42
HUANCA SANCOS	399	270	90	4	1	34
HUANTA	2 313	1 402	761	38	2	110
LA MAR	2 873	1 733	951	116	-	73
LUCANAS	229	156	61	-	-	12
PARINACOCHAS	72	56	12	-	-	4
PAUCAR DEL SARA SARA	33	21	10	-	-	2
SUCRE	230	173	51	1	-	5
VÍCTOR FAJARDO	804	343	413	-	-	48
VILCAS HUAMÁN	1 289	578	626	25	-	60
n.e.	17	8	5	-	-	4

CUADRO 3
AYACUCHO 1980-2000: CANTIDAD DE MUERTOS Y DESAPARECIDOS REPORTADOS A
LA CVR SEGÚN CARACTERÍSTICAS DE LA VÍCTIMA POR PRESUNTO RESPONSABLE GRUPAL

CARACTERÍSTICAS SOCIODEMOGRÁFICAS	TOTAL	PRESUNTO RESPONSABLE GRUPAL				
		PCP SENDERO LUMINOSO	AGENTES DEL ESTADO	CADS	MRTA	NO DETERMINADO Y OTROS
TOTAL	10 661	5 921	3 968	250	5	517
SEXO						
Total	10 641	5 915	3 954	250	5	517
Femenino	2 589	1 495	932	60	-	102
Masculino	8 052	4 420	3 022	190	5	415
EDAD						
Total	6 287	3 471	2 350	152	3	311
0 a 9	292	117	159	6	-	10
10 a 19	920	402	427	30	-	61
20 a 29	1 477	727	624	46	1	79
30 a 39	1 330	769	470	27	1	63
40 a 49	1 102	672	356	23	1	50
50 a 59	666	442	186	12	-	26
60 a 69	342	238	84	5	-	15
70 a +	158	104	44	3	-	7
NIVEL EDUCATIVO						
Total	6 186	3 451	2 268	153	3	311
Ninguno	1 849	1 146	588	41	-	74
Inicial	27	10	16	1	-	-
Primaria	2 911	1 690	1 026	74	2	119
Secundaria	1 035	480	453	35	1	66
Superior	364	125	185	2	-	52
ESTADO CIVIL						
Total	6 351	3 580	2 296	161	3	311
Casado(a) / Conviviente	4 803	2 899	1 587	113	3	201
Soltero(a)	1 404	592	666	45	0	101
Viudo(a)	95	54	32	3	0	6
Separado(a) / Divorciado(a)	49	35	11	0	0	3
IDIOMA MATERNO						
Total	6 691	3 812	2 383	171	3	322
Quechua	6 549	3 752	2 316	170	3	308
Castellano	135	55	65	1	0	14
Otras lenguas nativas	7	5	2	0	0	0
OCUPACIÓN						
Total	5 838	3 395	2 035	142	2	264
Campesinos	3 208	1 879	1 106	92	1	130
Autoridades y dirigentes locales	961	656	256	21	0	28
Amas de casa	525	357	155	7	0	6
Vendedores y comerciantes	325	172	118	7	0	28
Trabajadores independientes	253	112	117	7	0	17
Profesores	146	54	81	2	0	9
Estudiantes univ. y de IST	98	17	65	0	0	16
Empleados	96	42	42	1	1	10
Obreros	73	32	37	2	0	2
Profesionales e intelectuales	25	14	7	0	0	4
Fuerzas armadas y policiales	21	14	5	1	0	1
Otras ocupaciones	107	46	46	2	0	13
RELIGIÓN						
Total	6 398	3 609	2 317	159	3	310
Católica	5 988	3 336	2 206	153	3	290
Evangélica	394	264	106	6	0	18
Otras	15	8	5	0	0	2
Ninguna	1	1	0	0	0	0
LUGAR DE NACIMIENTO						
Total	6 756	3 796	2 454	175	3	328
AYACUCHO	6 509	3 664	2 375	172	3	295
LIMA - CALLAO	71	30	33	1	0	7
HUANCAVELICA	61	29	17	1	0	14
APURÍMAC	47	27	12	0	0	8
JUNÍN	19	11	6	0	0	2
CUSCO	14	8	5	0	0	1
HUÁNUCO	4	4	0	0	0	0
PUNO	4	3	1	0	0	0
SAN MARTÍN	1	0	1	0	0	0
OTROS	26	20	4	1	0	1

Nota: El total para cada una de las variables difiere del total general debido a la ausencia de información en algunos registros.

G. JUNÍN

- **GRÁFICOS**
- **MAPAS**
- **CUADROS**

GRÁFICOS

GRÁFICO 1
JUNÍN 1980-2000: PORCENTAJE DE MUERTOS Y DESAPARECIDOS REPORTADOS A LA CVR SEGÚN
PRESUNTO RESPONSABLE GRUPAL POR PERÍODO EN EL QUE OCURRIERON LOS HECHOS



GRÁFICO 2
JUNÍN 1980-2000: CANTIDAD DE MUERTOS Y DESAPARECIDOS REPORTADOS A LA CVR SEGÚN
AÑO EN EL QUE OCURRIERON LOS HECHOS POR PRESUNTO RESPONSABLE GRUPAL

TOTAL



PCP SENDERO LUMINOSO

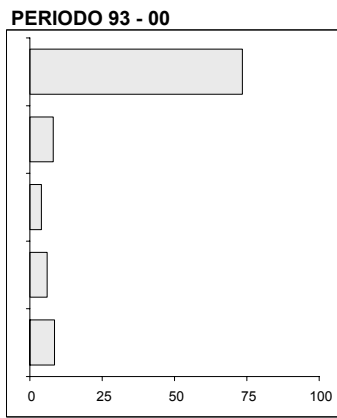
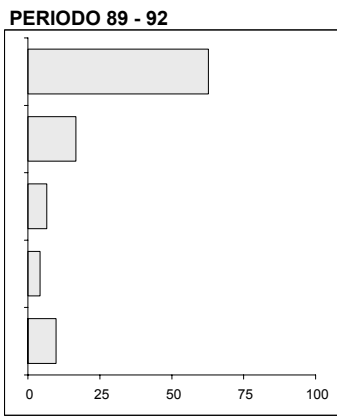
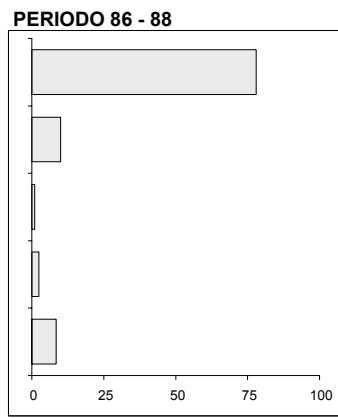
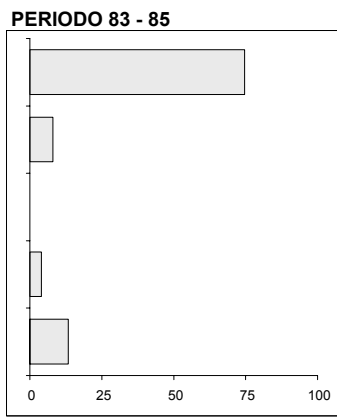
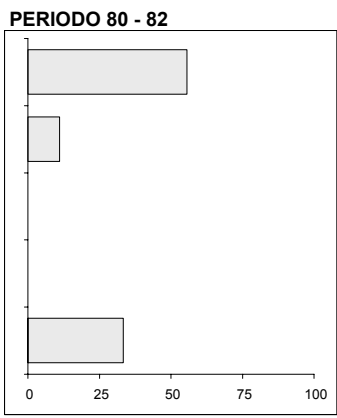
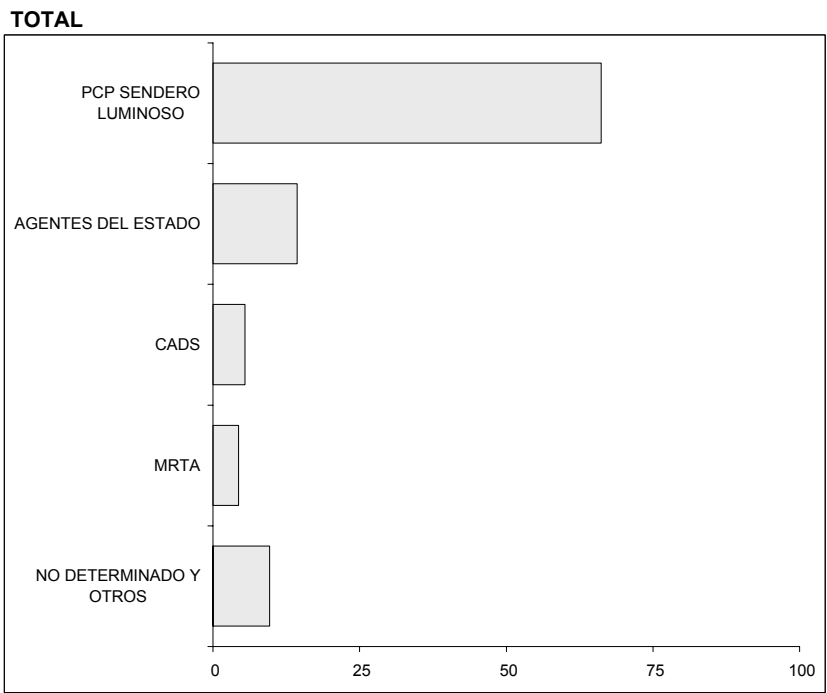
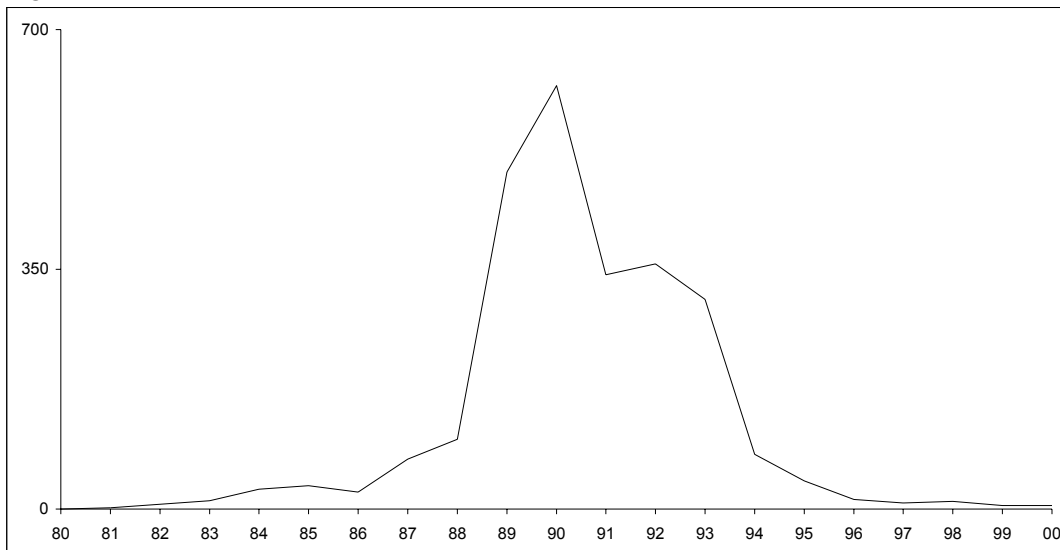
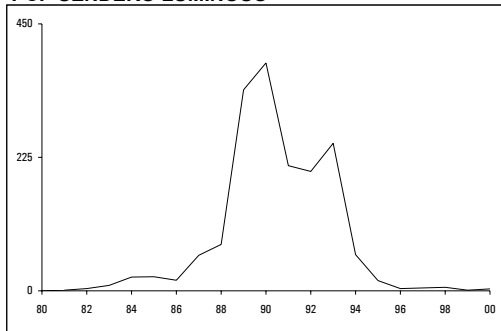

AGENTES DEL ESTADO

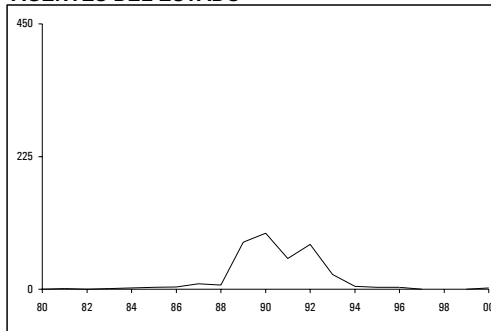

CADS

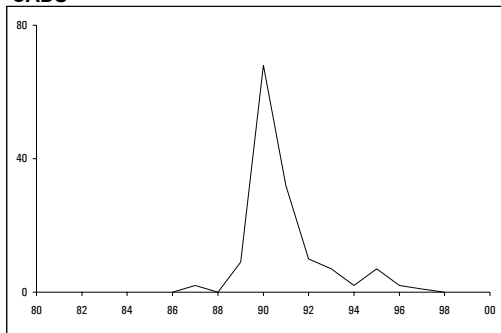

MRTA

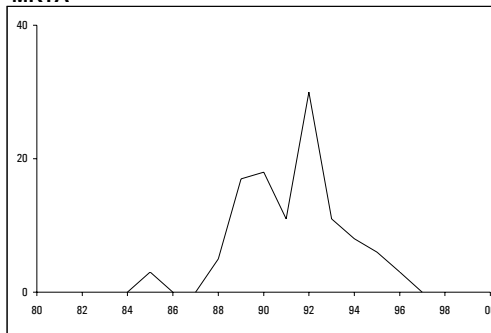

Nota: La escala gráfica empleada para las CADS y el MRTA es diferente a la de los gráficos del PCP-SL y Agentes del Estado.

GRÁFICO 3
JUNÍN 1980-2000: PORCENTAJE DE MUERTOS Y DESAPARECIDOS REPORTADOS A LA CVR SEGÚN
PROVINCIA EN LA QUE OCURRIERON LOS HECHOS POR PRESUNTO RESPONSABLE GRUPAL

TOTAL

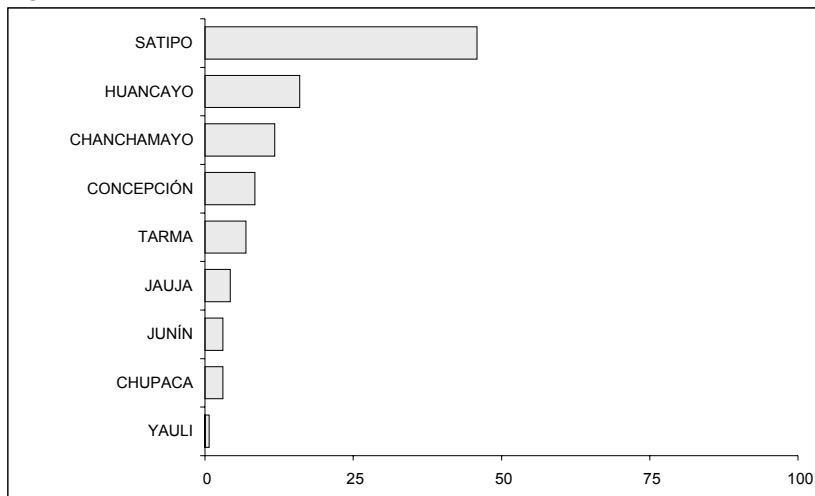

PCP SENDERO LUMINOSO

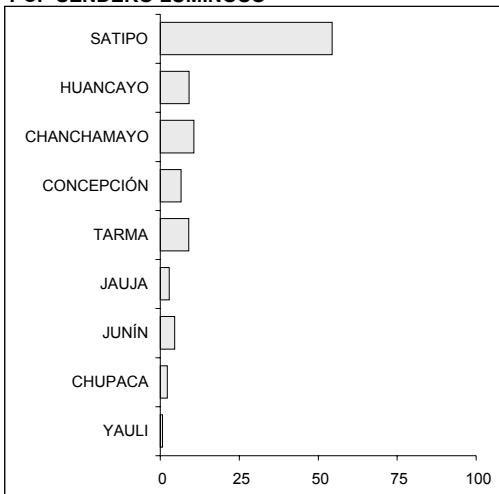

AGENTES DEL ESTADO

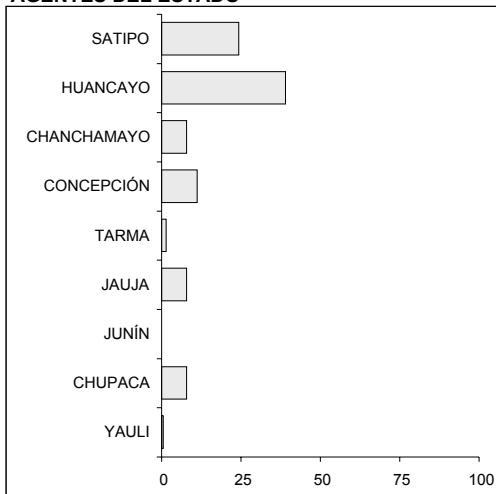

CADS

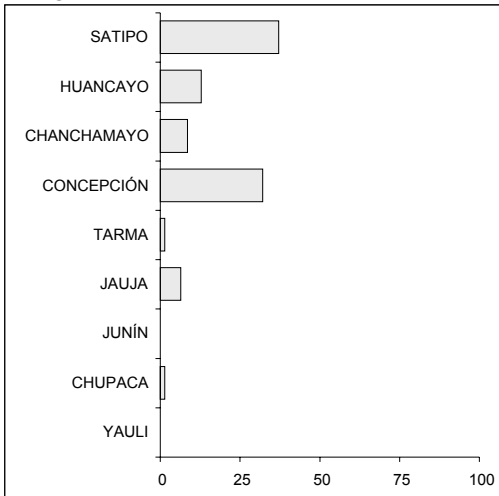

MRTA



GRÁFICO 4
JUNÍN 1980-2000: CANTIDAD DE MUERTOS Y DESAPARECIDOS REPORTADOS A LA CVR SEGÚN
EDAD Y SEXO DE LA VÍCTIMA POR PRESUNTO RESPONSABLE GRUPAL



Nota: En los gráficos se han excluido los registros de personas sin información de sexo y edad 25.2%.

GRÁFICO 5
JUNÍN 1980-2000: PORCENTAJE DE MUERTOS Y DESAPARECIDOS REPORTADOS A LA CVR SEGÚN NIVEL EDUCATIVO DE LA VÍCTIMA POR PRESUNTO RESPONSABLE GRUPAL

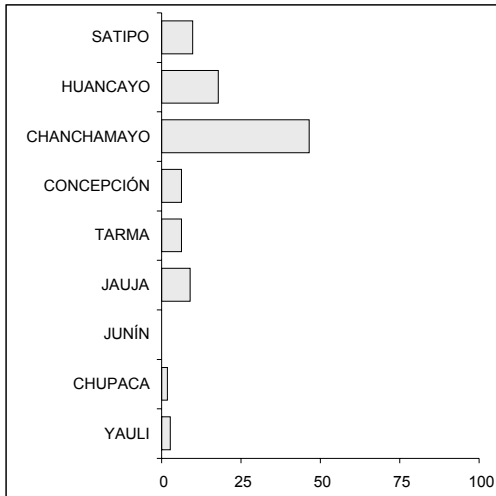
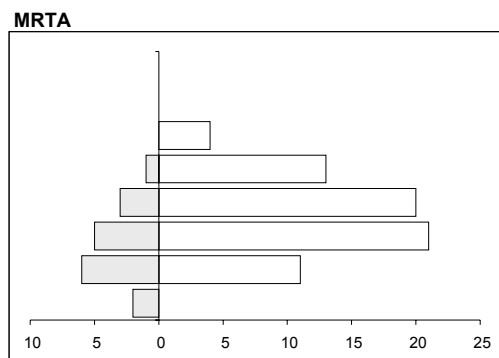
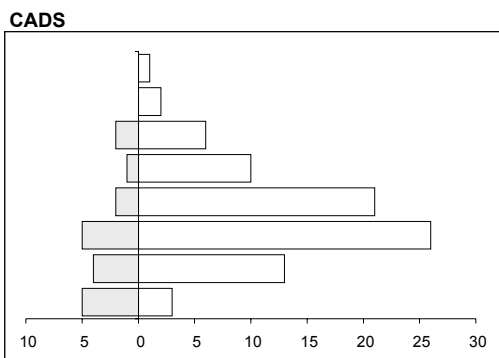
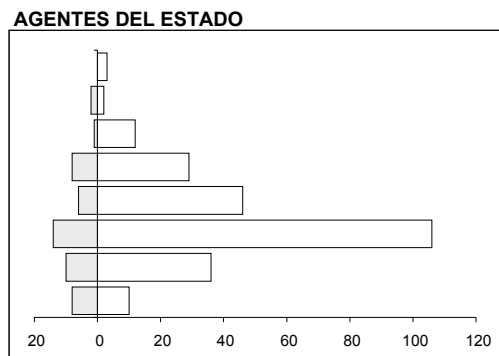
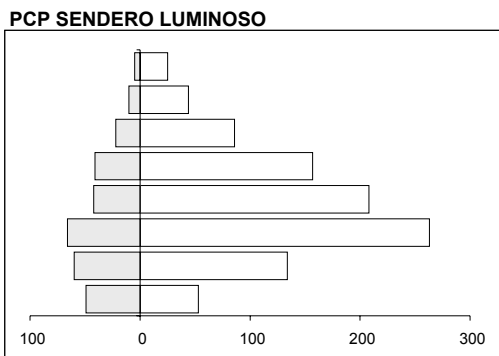
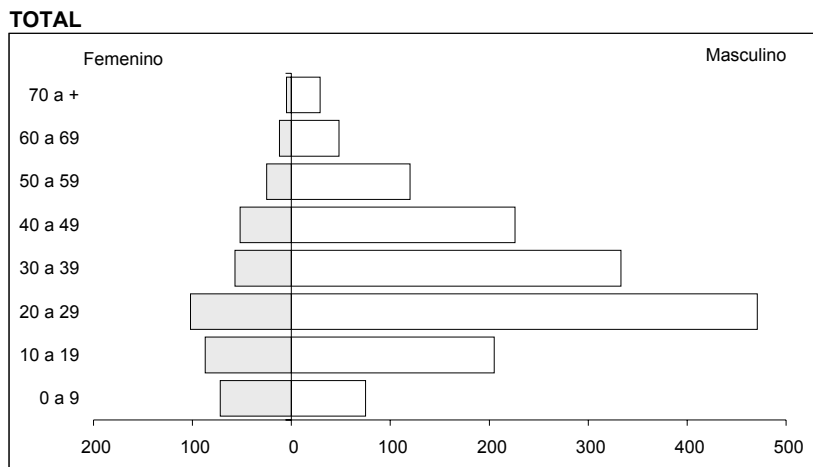
TOTAL

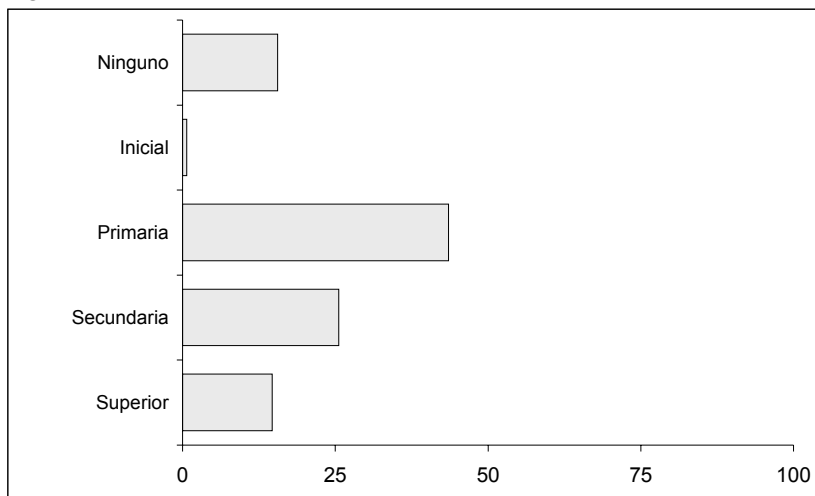

PCP SENDERO LUMINOSO

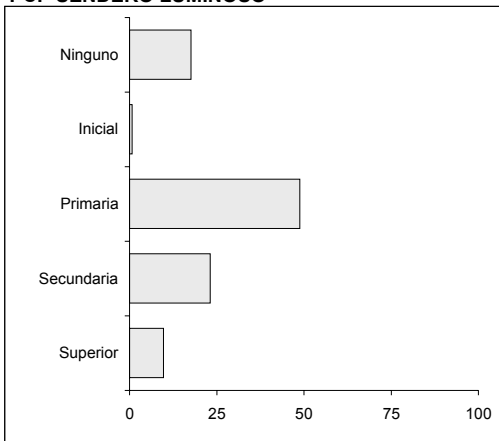

AGENTES DEL ESTADO

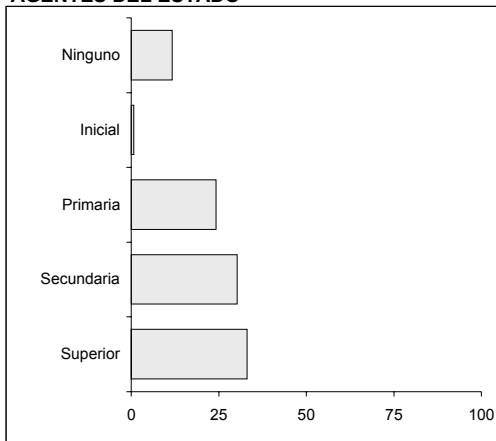

CADS

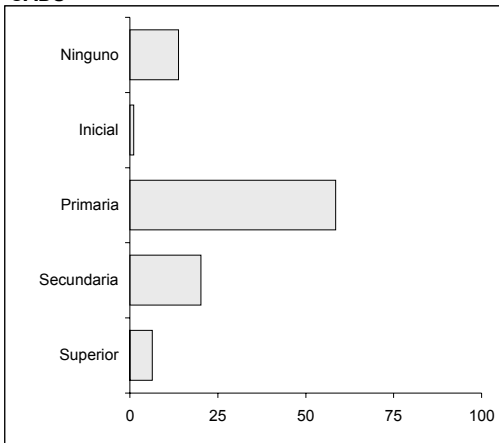

MRTA

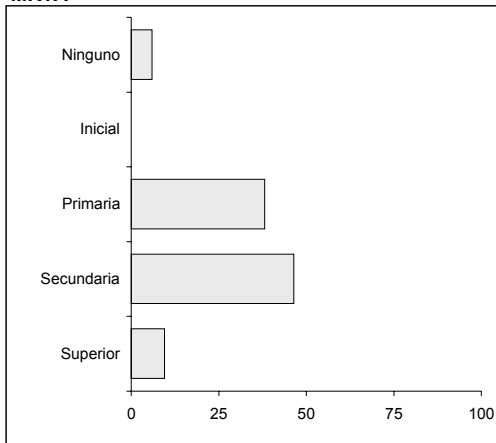

Nota: En los gráficos se han excluido los registros de personas sin información de nivel educativo: 29.1%.

GRÁFICO 6
JUNÍN 1980-2000: PORCENTAJE DE MUERTOS Y DESAPARECIDOS REPORTADOS A LA CVR SEGÚN
ESTADO CIVIL DE LA VÍCTIMA POR PRESUNTO RESPONSABLE GRUPAL

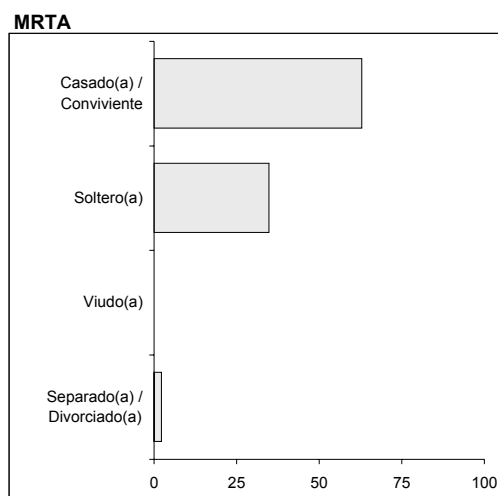
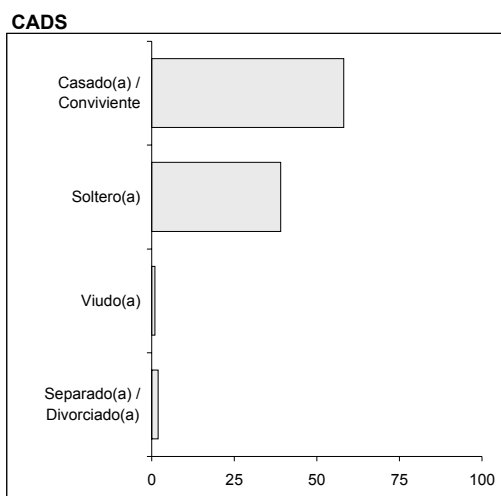
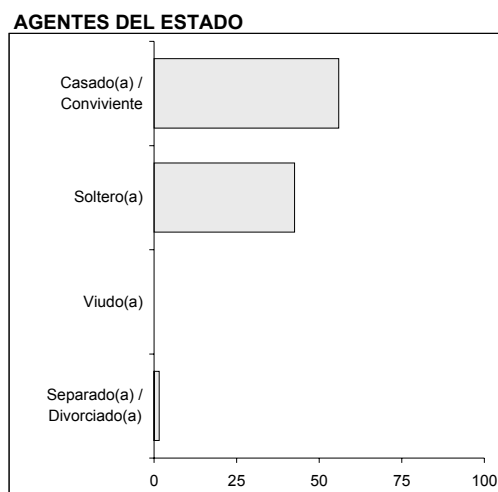
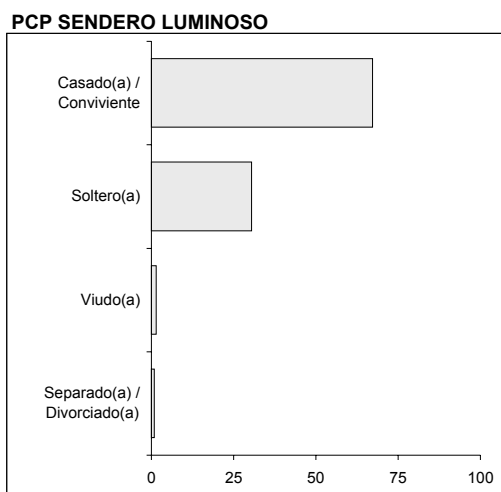
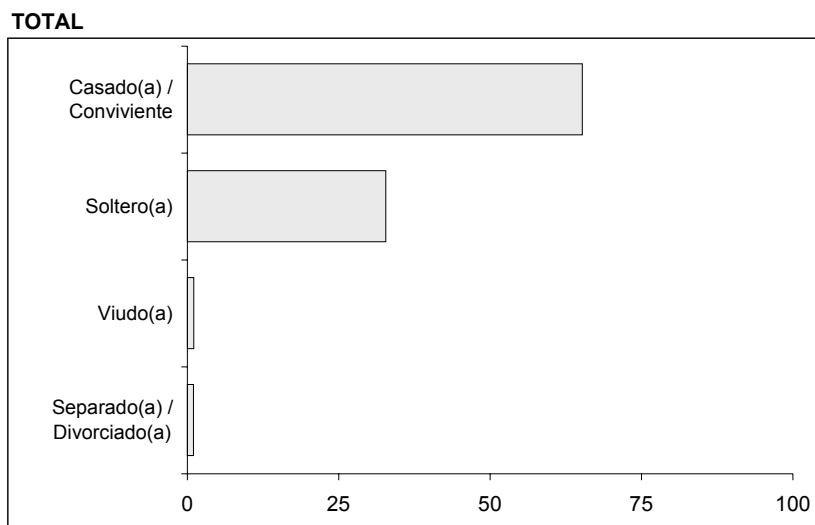

Nota: En los gráficos se han excluido los registros de personas sin información de estado civil: 29.3%.

GRÁFICO 7
JUNÍN 1980-2000: PORCENTAJE DE MUERTOS Y DESAPARECIDOS REPORTADOS A LA CVR SEGÚN
IDIOMA MATERNO DE LA VÍCTIMA POR PRESUNTO RESPONSABLE GRUPAL

TOTAL

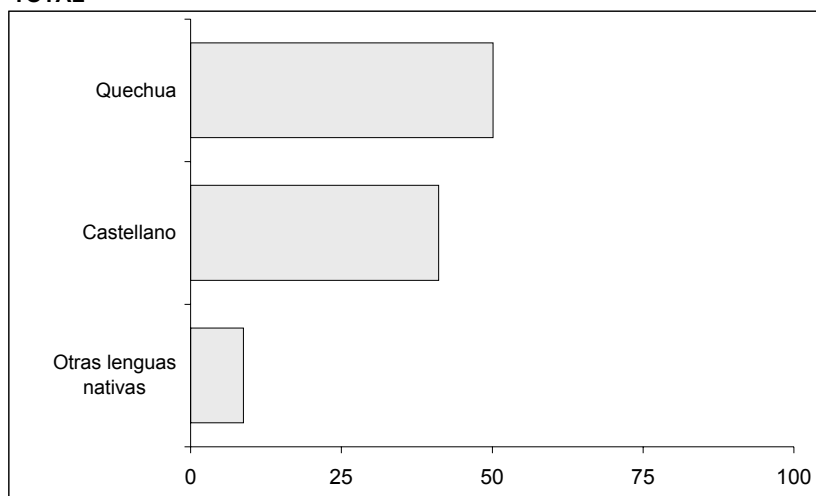

PCP SENDERO LUMINOSO

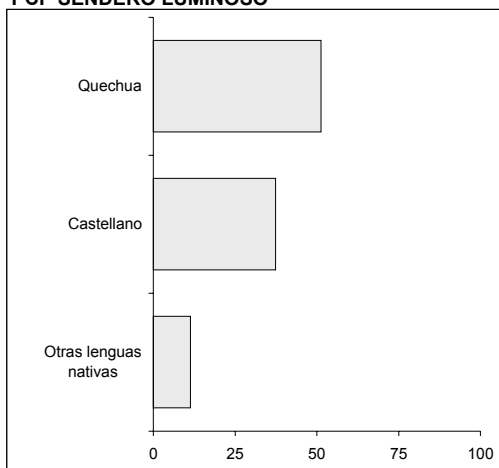

AGENTES DEL ESTADO

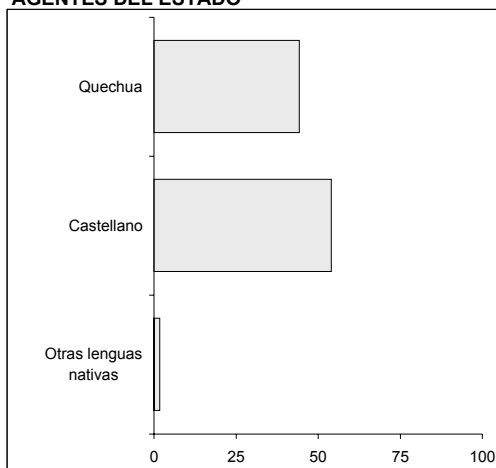

CADS

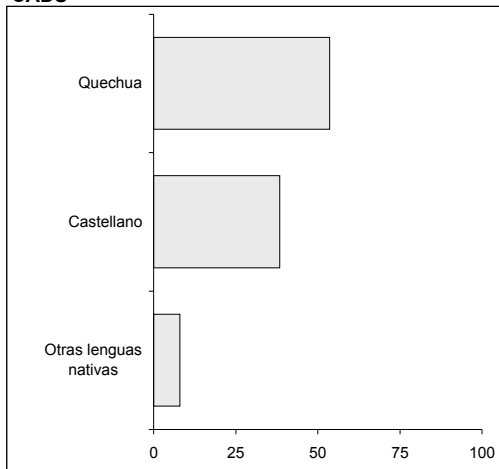

MRTA

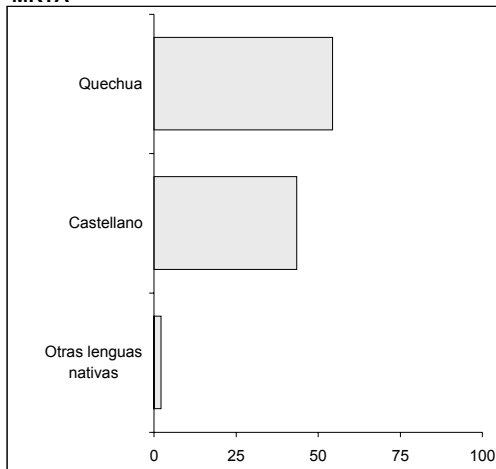

Nota: En los gráficos se han excluido los registros de personas sin información de idioma materno: 23.5%.

GRÁFICO 8
JUNÍN 1980-2000: PORCENTAJE DE MUERTOS Y DESAPARECIDOS REPORTADOS A LA CVR SEGÚN
OCUPACIÓN DE LA VÍCTIMA POR PRESUNTO RESPONSABLE GRUPAL

TOTAL

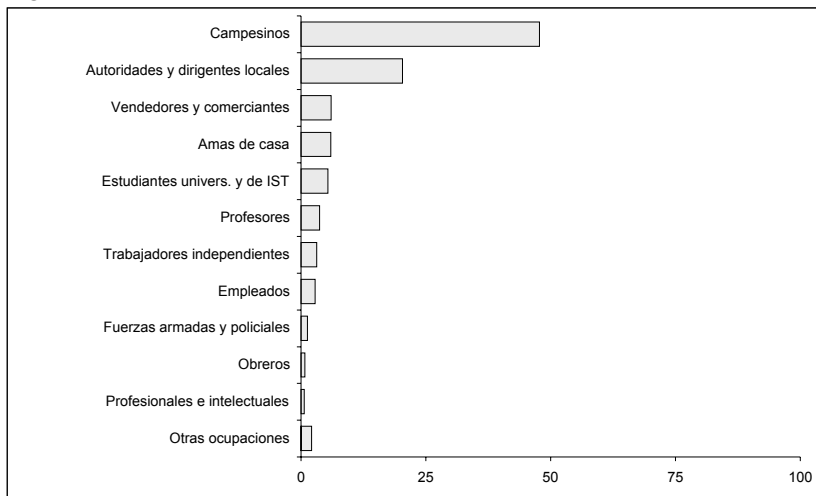

PCP SENDERO LUMINOSO

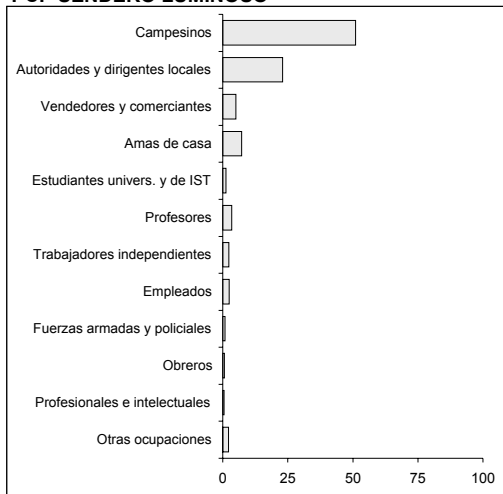

AGENTES DEL ESTADO

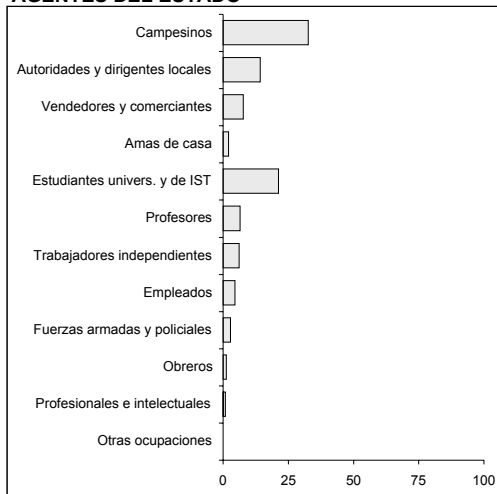

CADS

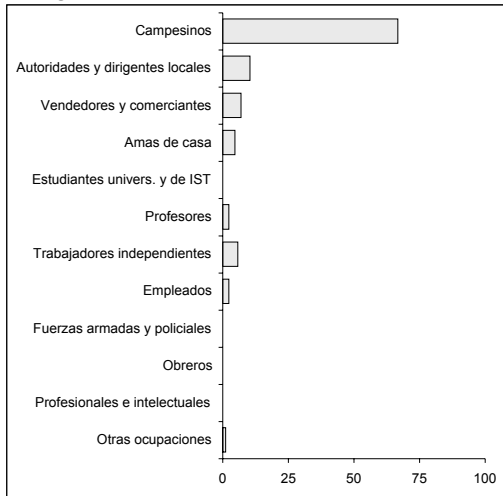

MRTA

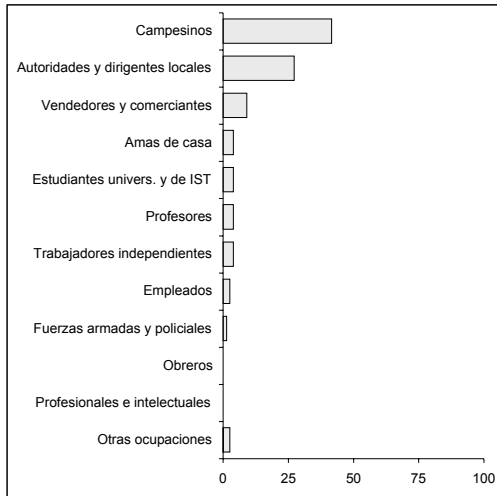

Nota: En los gráficos se han excluido los registros de personas sin información de ocupación: 34.9%.

GRÁFICO 9
JUNÍN 1980-2000: PORCENTAJE DE MUERTOS Y DESAPARECIDOS REPORTADOS A LA CVR SEGÚN
RELIGIÓN DE LA VÍCTIMA POR PRESUNTO RESPONSABLE GRUPAL

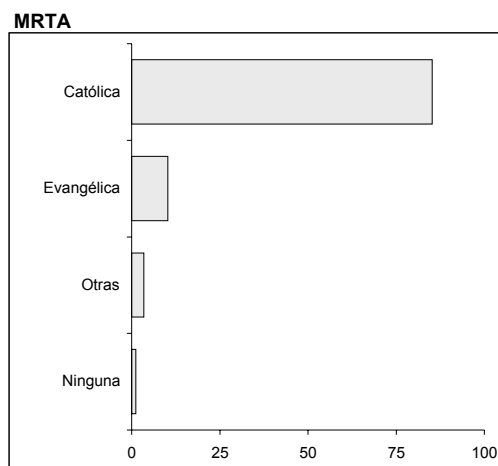
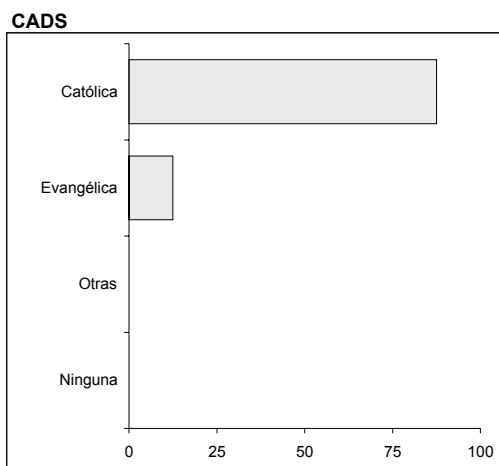
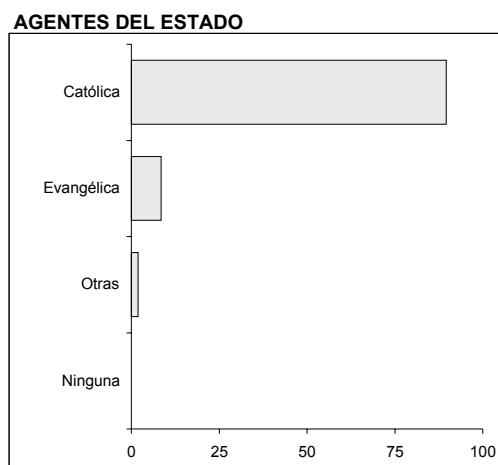
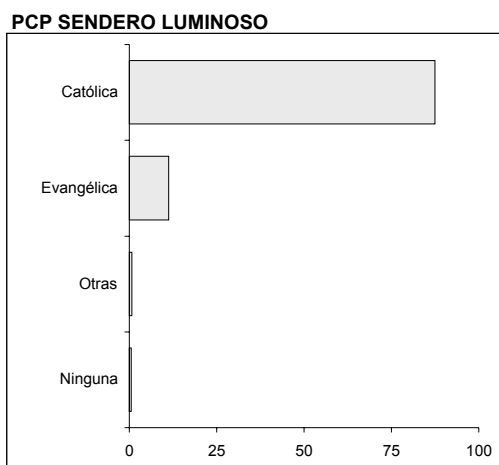
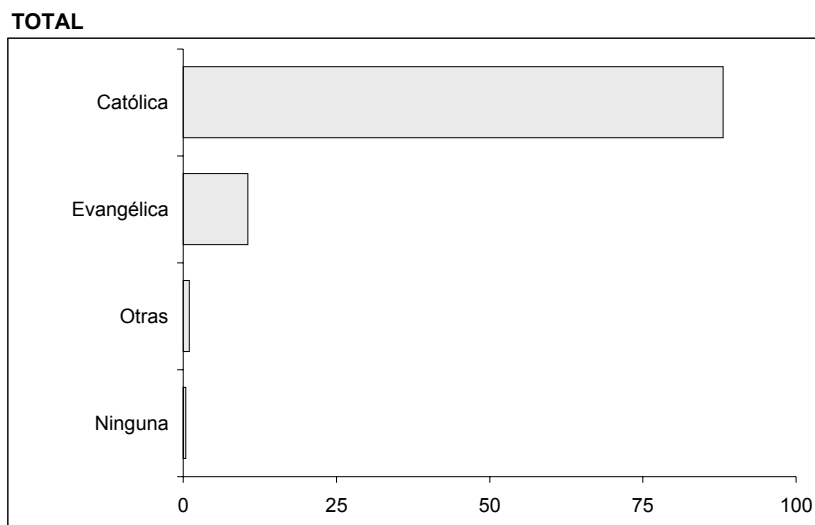

Nota: En los gráficos se han excluido los registros de personas sin información de religión: 31.9%.

MAPAS

MAPA 1. JUNÍN 1980 – 2000. CANTIDAD DE MUERTOS Y DESAPARECIDOS REPORTADOS A LA CVR SEGÚN PROVINCIA

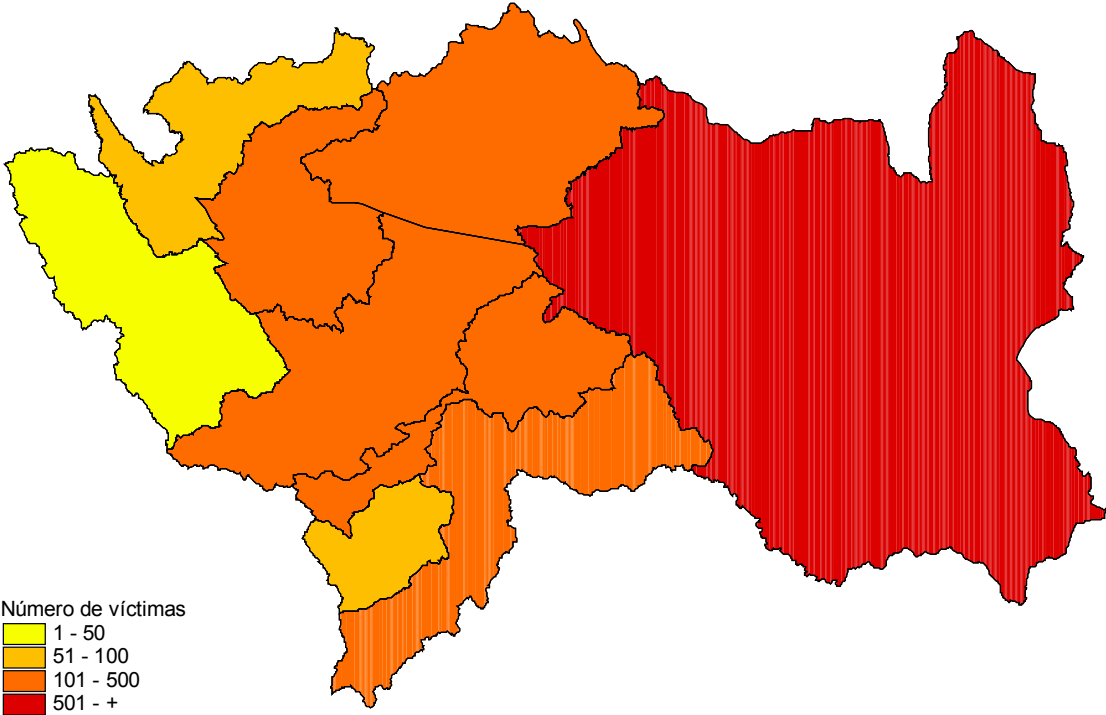

MAPA 2. JUNÍN 1980 – 2000. CANTIDAD DE MUERTOS Y DESAPARECIDOS REPORTADOS A LA CVR SEGÚN DISTRITO

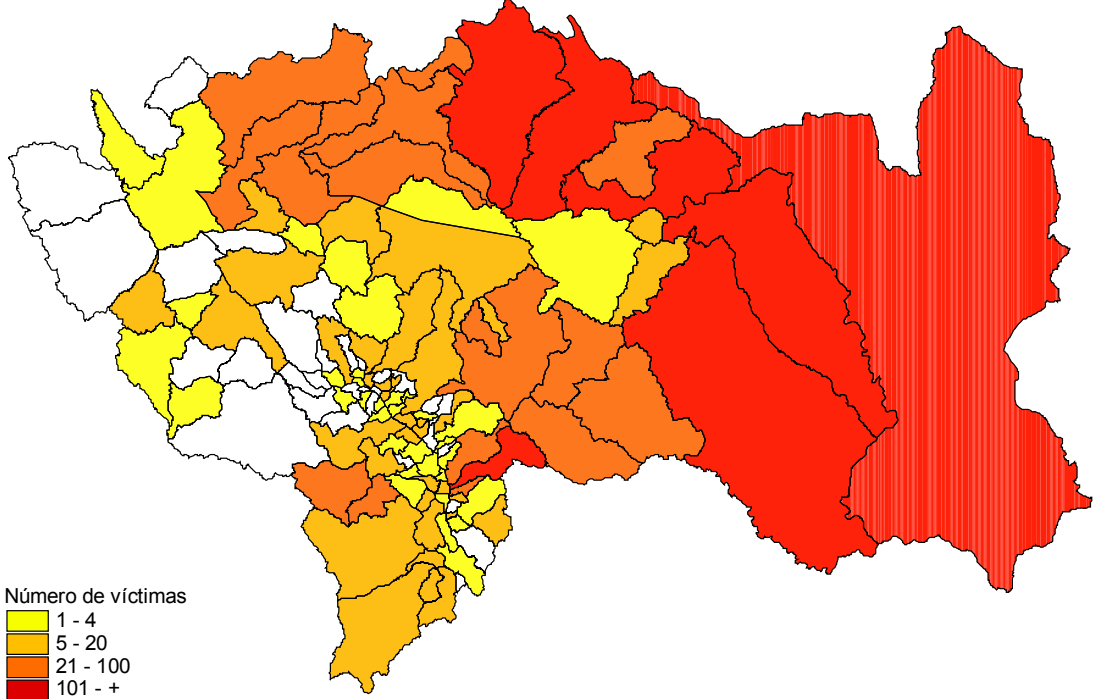

MAPA 3. JUNÍN 1980 – 2000. CANTIDAD DE MUERTOS Y DESAPARECIDOS REPORTADOS A LA CVR ATRIBUIDOS AL PCP – SENDERO LUMINOSO SEGÚN PROVINCIA

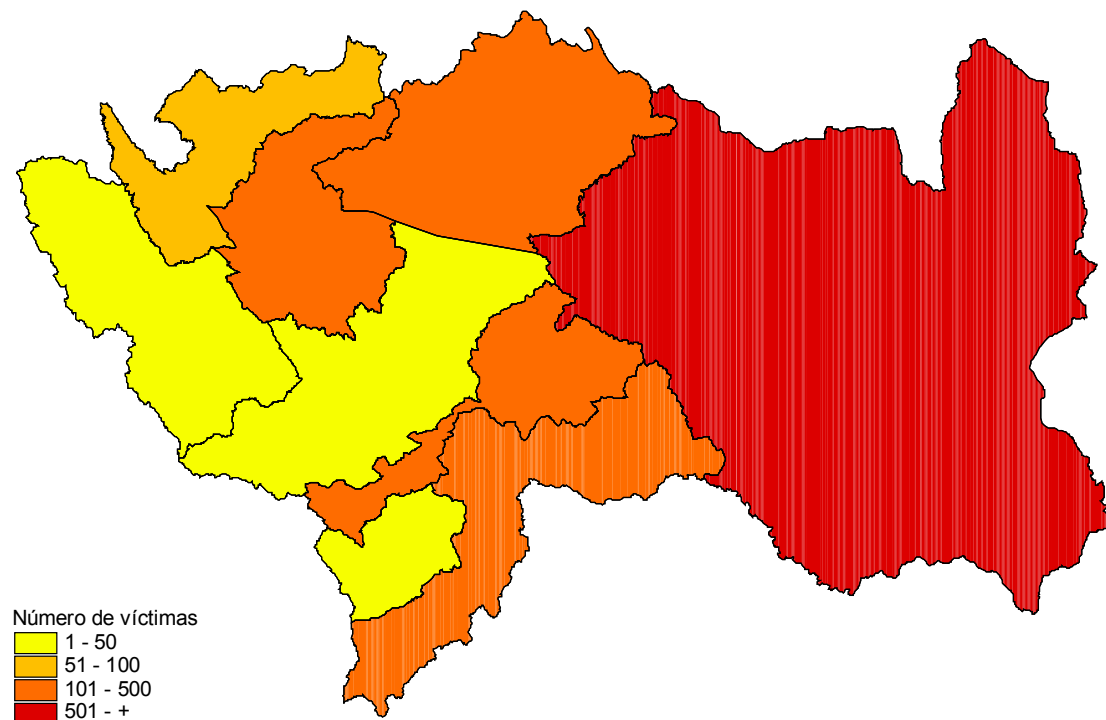

MAPA 4. JUNÍN 1980 – 2000. CANTIDAD DE MUERTOS Y DESAPARECIDOS REPORTADOS A LA CVR ATRIBUIDOS AL PCP - SENDERO LUMINOSO SEGÚN DISTRITO

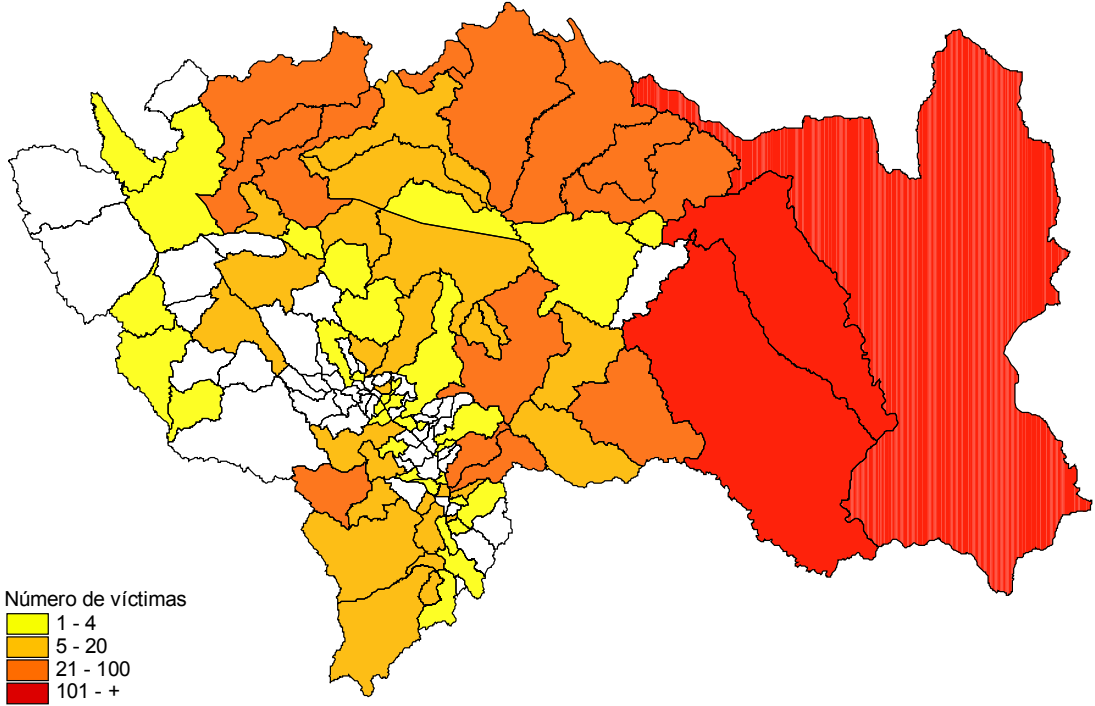

MAPA 5. JUNÍN 1980 – 2000. CANTIDAD DE MUERTOS Y DESAPARECIDOS REPORTADOS A LA CVR ATRIBUIDOS A AGENTES DEL ESTADO SEGÚN PROVINCIA

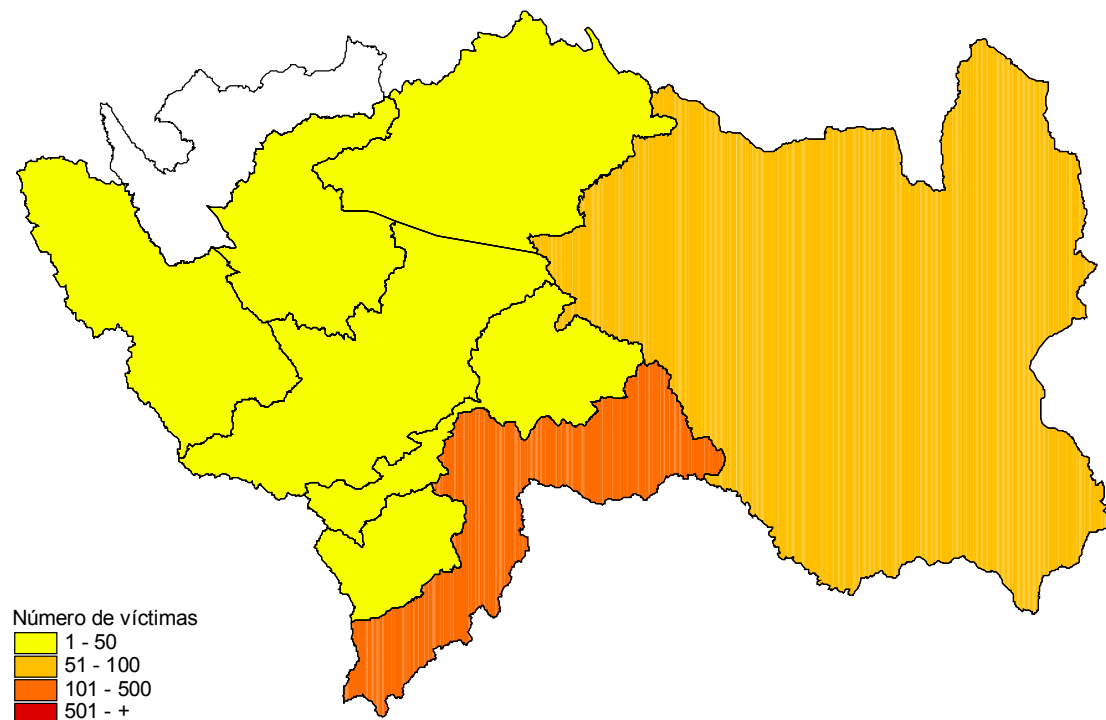

MAPA 6. JUNÍN 1980 – 2000. CANTIDAD DE MUERTOS Y DESAPARECIDOS REPORTADOS A LA CVR ATRIBUIDOS A AGENTES DEL ESTADO SEGÚN DISTRITO

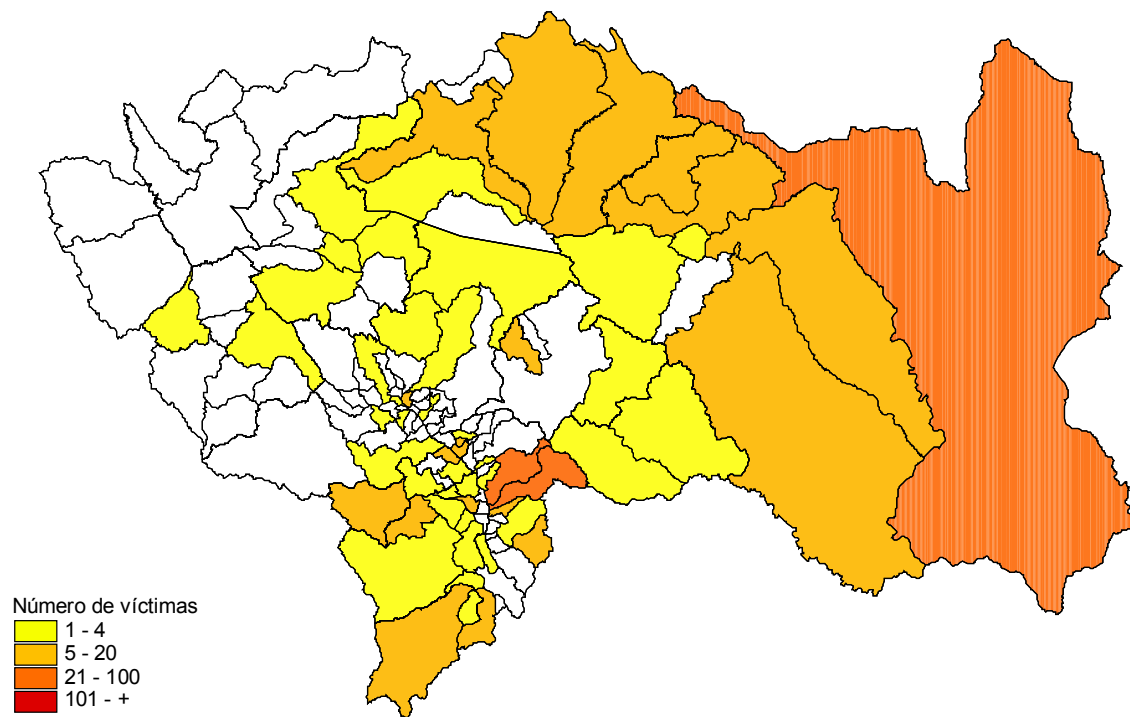

MAPA 7. JUNÍN 1980 – 2000. CANTIDAD DE MUERTOS Y DESAPARECIDOS REPORTADOS A LA CVR ATRIBUIDOS A CADS SEGÚN PROVINCIA

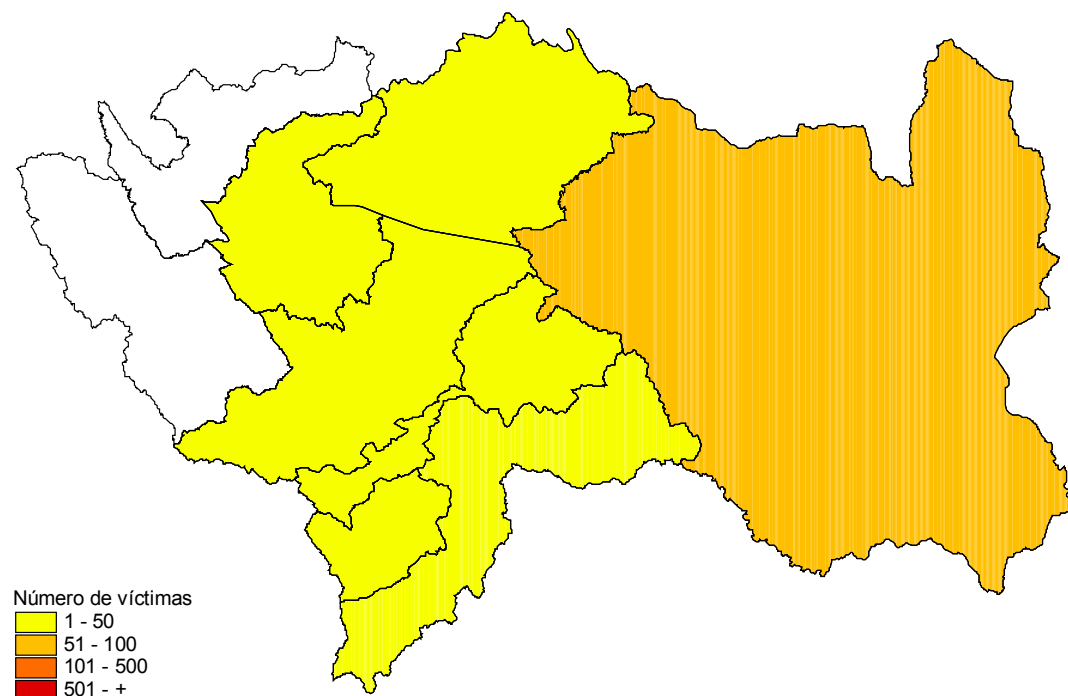

MAPA 8. JUNÍN 1980 – 2000. CANTIDAD DE MUERTOS Y DESAPARECIDOS REPORTADOS A LA CVR ATRIBUIDOS A CADS SEGÚN DISTRITO

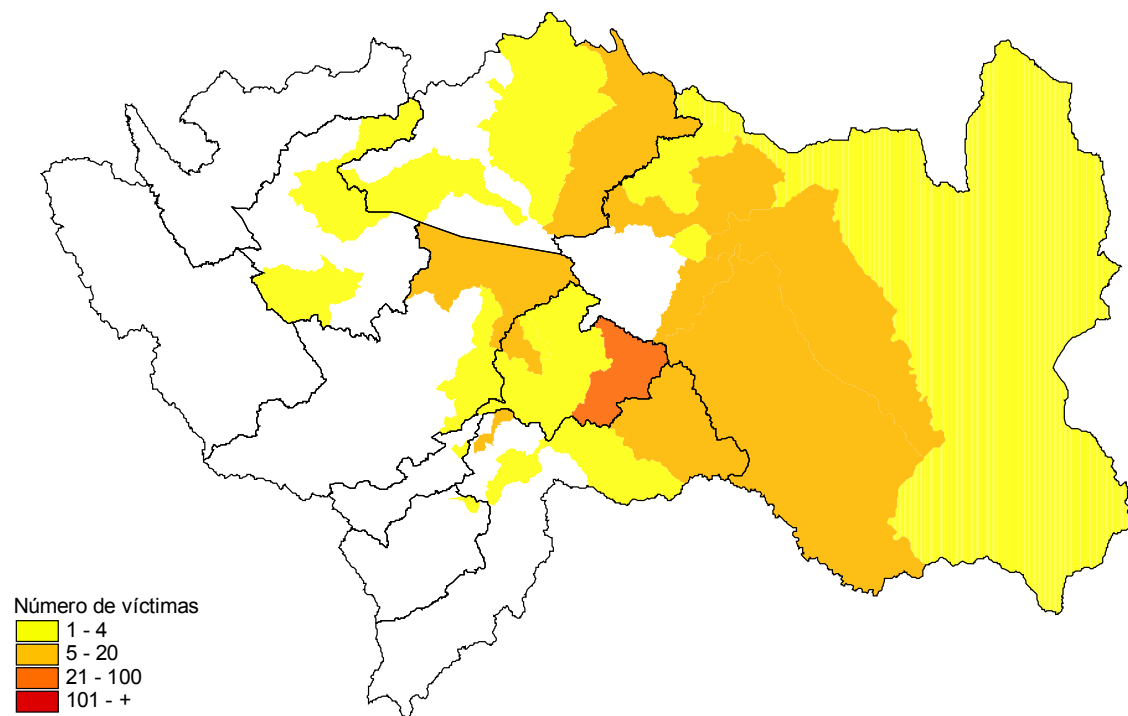

MAPA 9. JUNÍN 1980 – 2000. CANTIDAD DE MUERTOS Y DESAPARECIDOS REPORTADOS A LA CVR SEGÚN IDIOMA MATERNO DE LA VÍCTIMA POR PROVINCIA

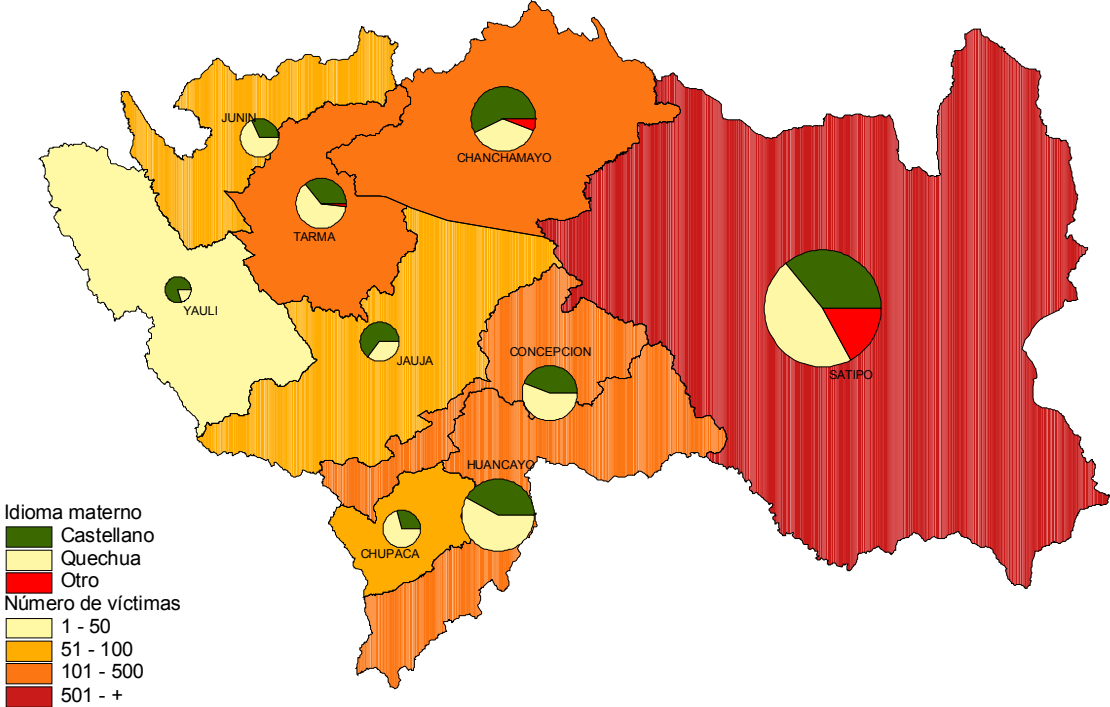

CUADROS

CUADRO 1

JUNÍN 1980-2000: CANTIDAD DE MUERTOS Y DESAPARECIDOS REPORTADOS A LA CVR SEGÚN AÑO EN EL QUE OCURRIERON LOS HECHOS POR PRESUNTO RESPONSABLE GRUPAL

AÑO	TOTAL	PRESUNTO RESPONSABLE GRUPAL				
		PCP SENDERO LUMINOSO	AGENTES DEL ESTADO	CADS	MRTA	NO DETERMINADO Y OTROS
TOTAL	2 565	1 698	368	140	112	247
1980	-	-	-	-	-	-
1981	2	1	1	-	-	-
1982	7	4	-	-	-	3
1983	12	9	1	-	-	2
1984	29	23	2	-	-	4
1985	34	24	3	-	3	4
1986	25	18	4	-	-	3
1987	73	60	9	2	-	2
1988	102	78	7	-	5	12
1989	492	339	80	9	17	47
1990	618	384	95	68	18	53
1991	342	211	52	32	11	36
1992	358	201	76	10	30	41
1993	306	249	25	7	11	14
1994	80	61	5	2	8	4
1995	41	17	3	7	6	8
1996	14	4	3	2	3	2
1997	9	5	-	1	-	3
1998	11	6	-	-	-	5
1999	5	1	-	-	-	4
2000	5	3	2	-	-	-

CUADRO 2

JUNÍN 1980-2000: CANTIDAD DE MUERTOS Y DESAPARECIDOS REPORTADOS A LA CVR SEGÚN PROVINCIA EN LA QUE OCURRIERON LOS HECHOS POR PRESUNTO RESPONSABLE GRUPAL

PROVINCIA	TOTAL	PRESUNTO RESPONSABLE GRUPAL				
		PCP SENDERO LUMINOSO	AGENTES DEL ESTADO	CADS	MRTA	NO DETERMINADO Y OTROS
TOTAL	2 565	1 698	368	140	112	247
HUANCAYO	409	154	143	18	20	74
CONCEPCIÓN	216	111	41	45	7	12
CHANCHAMAYO	301	180	29	12	52	28
JAUJA	109	48	29	9	10	13
JUNÍN	78	77	-	-	-	1
SATIPO	1 175	924	89	52	11	99
TARMA	177	153	5	2	7	10
YAULI	18	12	2	-	3	1
CHUPACA	77	38	29	2	2	6
n.e.	5	1	1	-	-	3

CUADRO 3

JUNÍN 1980-2000: CANTIDAD DE MUERTOS Y DESAPARECIDOS REPORTADOS A LA CVR SEGÚN CARACTERÍSTICAS DE LA VÍCTIMA POR PRESUNTO RESPONSABLE GRUPAL

CARACTERÍSTICAS SOCIODEMOGRÁFICAS	TOTAL	PRESUNTO RESPONSABLE GRUPAL				
		PCP SENDERO LUMINOSO	AGENTES DEL ESTADO	CADS	MRTA	NO DETERMINADO Y OTROS
TOTAL	2 565	1 698	368	140	112	247
SEXO						
Total	2 563	1 696	368	140	112	247
Femenino	534	392	53	24	22	43
Masculino	2 029	1 304	315	116	90	204
EDAD						
Total	1 919	1 265	293	101	86	174
0 a 9	147	102	18	8	2	17
10 a 19	292	194	46	17	17	18
20 a 29	573	329	120	31	26	67
30 a 39	390	250	52	23	23	42
40 a 49	278	198	37	11	14	18
50 a 59	145	108	13	8	4	12
60 a 69	60	54	4	2	-	-
70 a +	34	30	3	1	-	-
NIVEL EDUCATIVO						
Total	1 819	1 191	281	94	84	169
Ninguno	283	210	33	13	5	22
Inicial	12	9	2	1	-	-
Primaria	792	581	68	55	32	56
Secundaria	465	275	85	19	39	47
Superior	267	116	93	6	8	44
ESTADO CIVIL						
Total	1 814	1 212	254	105	89	154
Casado(a) / Conviviente	1 183	815	142	61	56	109
Soltero(a)	594	369	108	41	31	45
Viudo(a)	19	18	0	1	0	0
Separado(a) / Divorciado(a)	18	10	4	2	2	0
IDIOMA MATERNO						
Total	1 963	1 299	289	112	92	171
Quechua	984	666	128	60	50	80
Castellano	807	486	156	43	40	82
Otras lenguas nativas	172	147	5	9	2	9
OCUPACIÓN						
Total	1 671	1 100	245	87	77	162
Campesinos	798	561	80	58	32	67
Autoridades y dirigentes locales	340	253	35	9	21	22
Vendedores y comerciantes	101	55	19	6	7	14
Amas de casa	100	80	5	4	3	8
Estudiantes univers. y de IST	90	13	52	0	3	22
Profesores	62	38	16	2	3	3
Trabajadores independientes	53	26	15	5	3	4
Empleados	47	27	11	2	2	5
Fuerzas armadas y policiales	21	9	7	0	1	4
Obreros	13	7	3	0	0	3
Profesionales e intelectuales	11	6	2	0	0	3
Otras ocupaciones	35	25	0	1	2	7
RELIGIÓN						
Total	1 748	1 150	259	96	88	155
Católica	1 540	1 006	232	84	75	143
Evangélica	184	130	22	12	9	11
Otras	17	8	5	0	3	1
Ninguna	7	6	0	0	1	0
LUGAR DE NACIMIENTO						
Total	1 891	1 249	279	98	92	173
JUNÍN	1 337	858	207	80	70	122
AYACUCHO	200	170	12	7	0	11
HUANCAVELICA	144	87	32	7	2	16
APURÍMAC	58	38	4	1	7	8
LIMA - CALLAO	44	20	15	0	3	6
HUÁNUCO	14	10	3	0	0	1
CUSCO	6	4	0	0	1	1
UCAYALI	6	5	1	0	0	0
SAN MARTÍN	5	2	0	0	1	2
PUNO	3	3	0	0	0	0
OTROS	74	52	5	3	8	6

Nota: El total para cada una de las variables difiere del total general debido a la ausencia de información en algunos registros.

H. HUÁNUCO

- **GRÁFICOS**
- **MAPAS**
- **CUADROS**

GRÁFICOS

GRÁFICO 1
HUÁNUCO 1980-2000: PORCENTAJE DE MUERTOS Y DESAPARECIDOS REPORTADOS A LA CVR
SEGÚN PRESUNTO RESPONSABLE GRUPAL POR PERÍODO EN EL QUE OCURRIERON LOS HECHOS



GRÁFICO 2
HUÁNUCO 1980-2000: CANTIDAD DE MUERTOS Y DESAPARECIDOS REPORTADOS A LA CVR SEGÚN
AÑO EN EL QUE OCURRIERON LOS HECHOS POR PRESUNTO RESPONSABLE GRUPAL

TOTAL



PCP SENDERO LUMINOSO

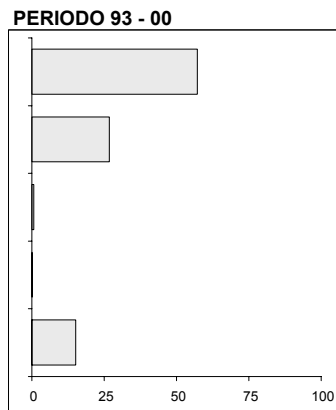
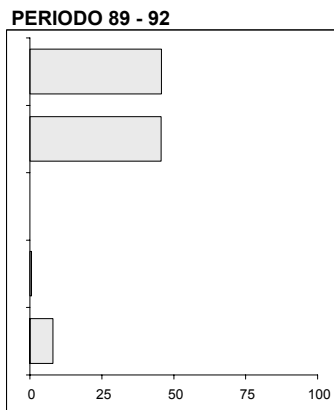
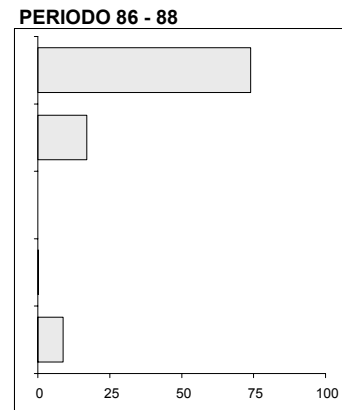
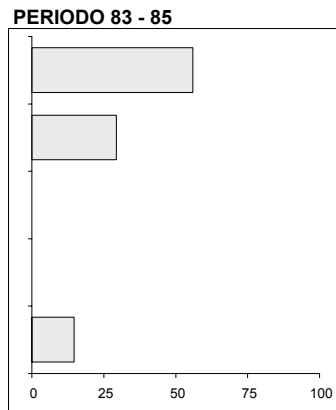
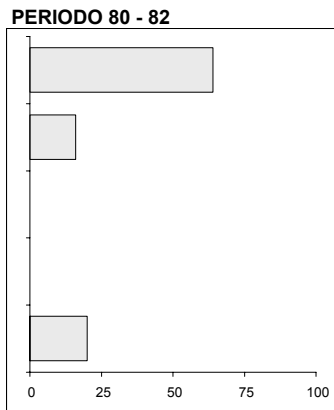
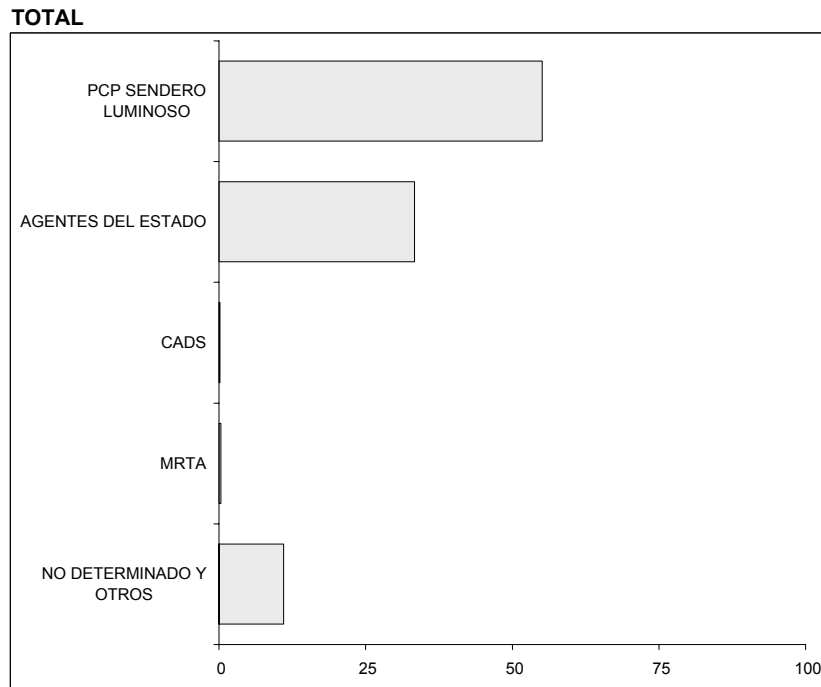
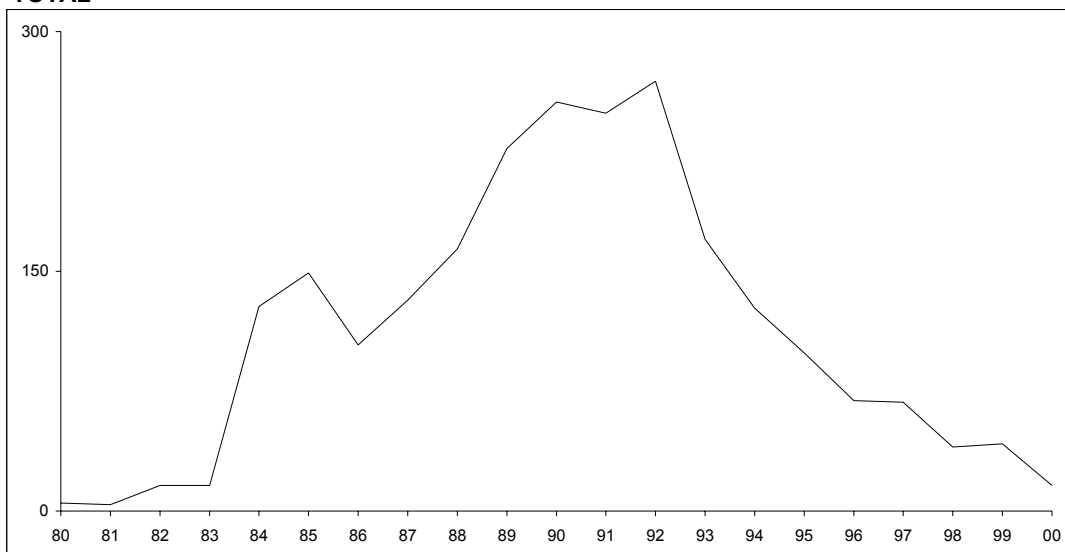
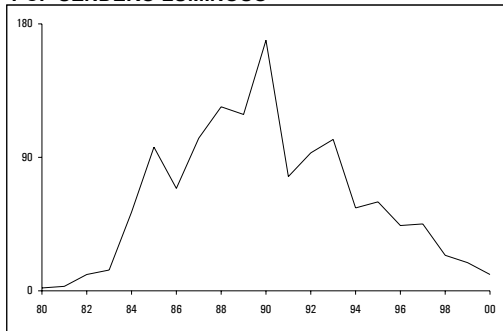

AGENTES DEL ESTADO

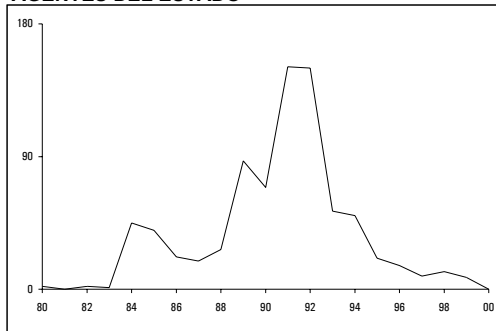

CADS

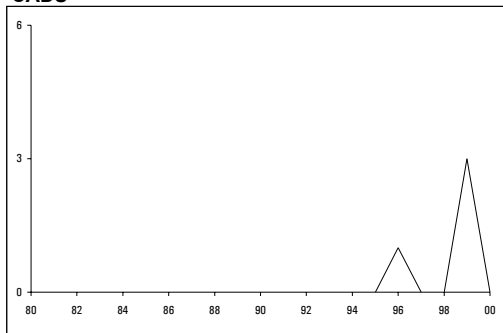

MRTA

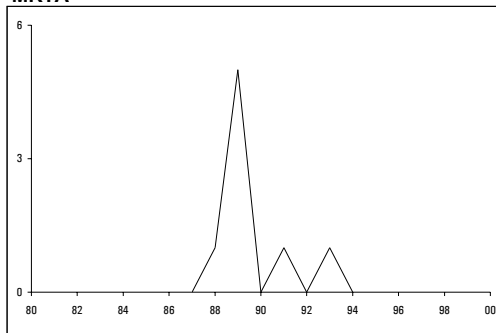

Nota: La escala gráfica empleada para las CADS y el MRTA es diferente a la de los gráficos del PCP-SL y Agentes del Estado.

GRÁFICO 3
HUÁNUCO 1980-2000: PORCENTAJE DE MUERTOS Y DESAPARECIDOS REPORTADOS A LA CVR
SEGÚN PROVINCIA EN LA QUE OCURRIERON LOS HECHOS POR PRESUNTO RESPONSABLE
GRUPAL



GRÁFICO 4
HUÁNUCO 1980-2000: CANTIDAD DE MUERTOS Y DESAPARECIDOS REPORTADOS A LA CVR SEGÚN
EDAD Y SEXO DE LA VÍCTIMA POR PRESUNTO RESPONSABLE GRUPAL



Nota: En los gráficos se han excluido los registros de personas sin información de sexo y edad 18.4%.

GRÁFICO 5
HUÁNUCO 1980-2000: PORCENTAJE DE MUERTOS Y DESAPARECIDOS REPORTADOS A LA CVR
SEGÚN NIVEL EDUCATIVO DE LA VÍCTIMA POR PRESUNTO RESPONSABLE GRUPAL

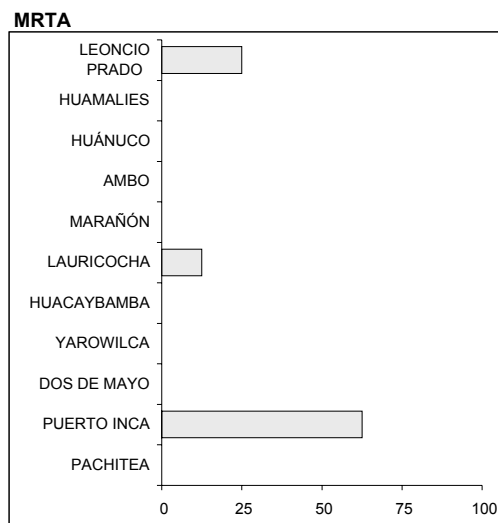
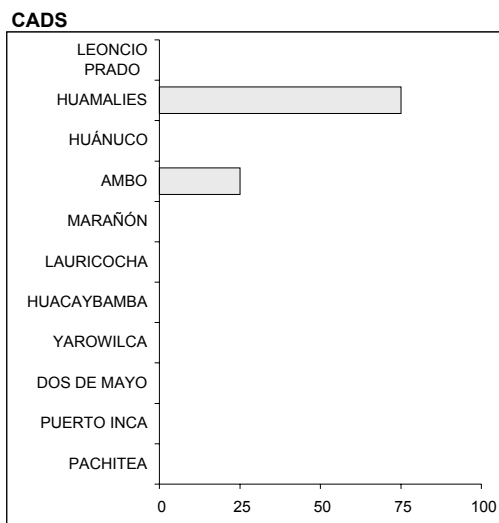
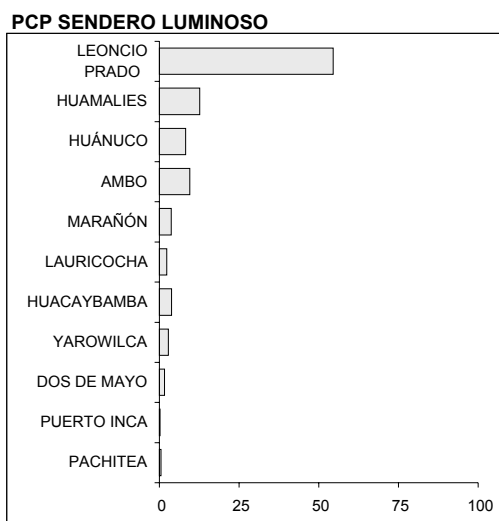
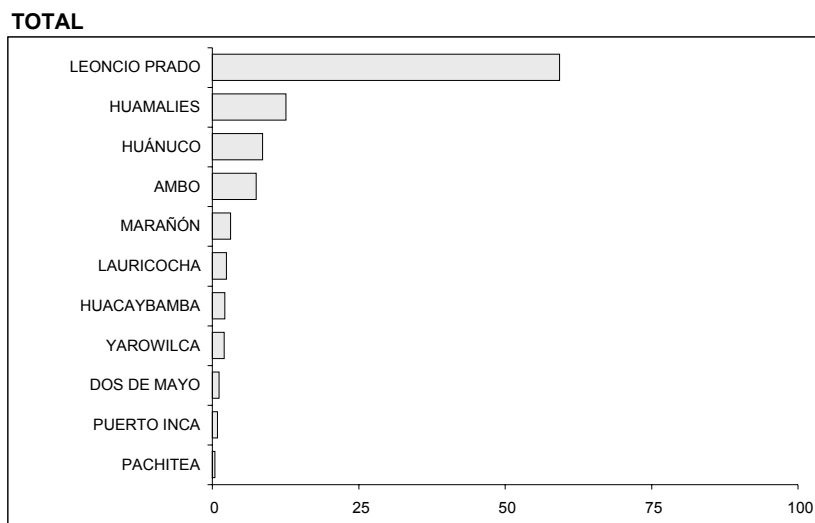
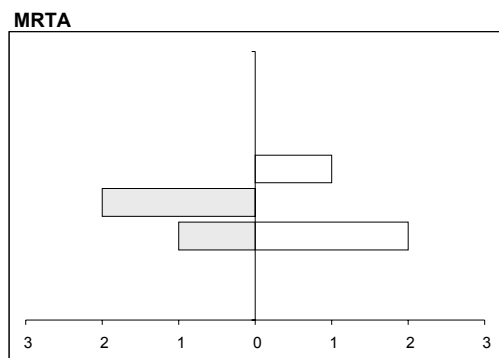
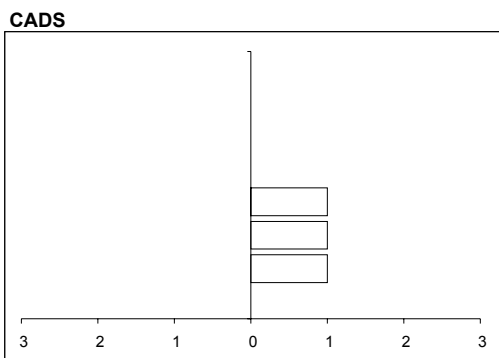
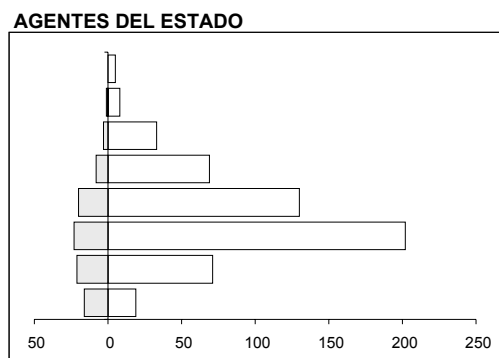
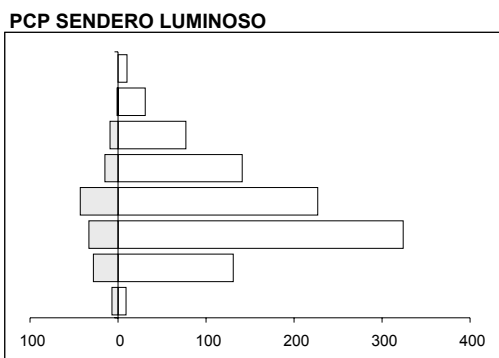
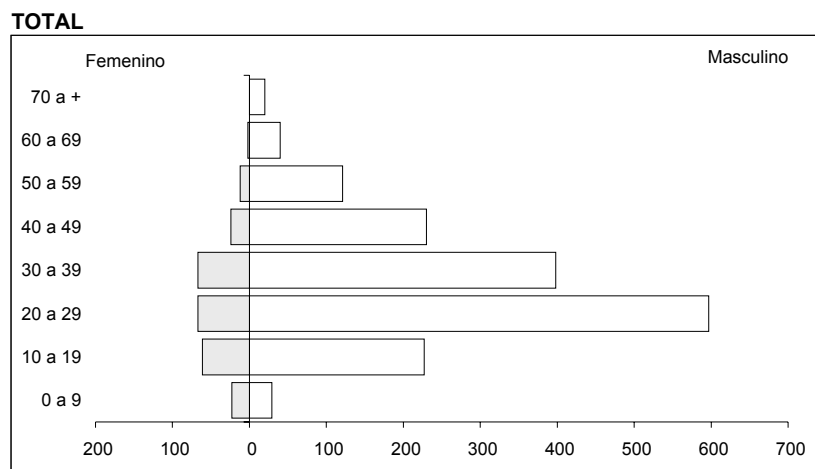
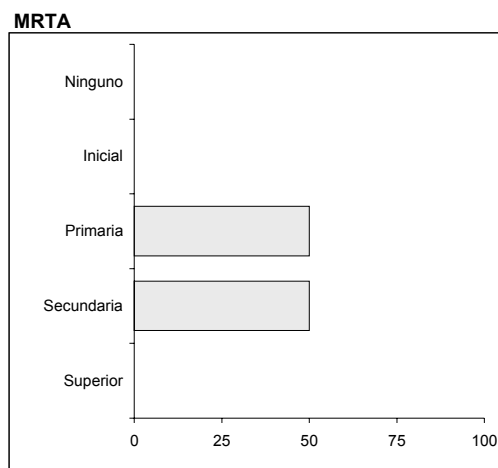
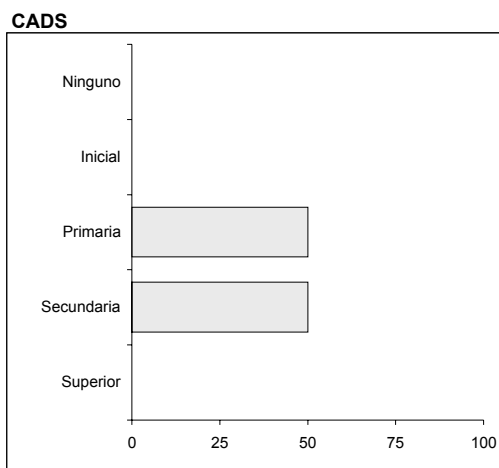
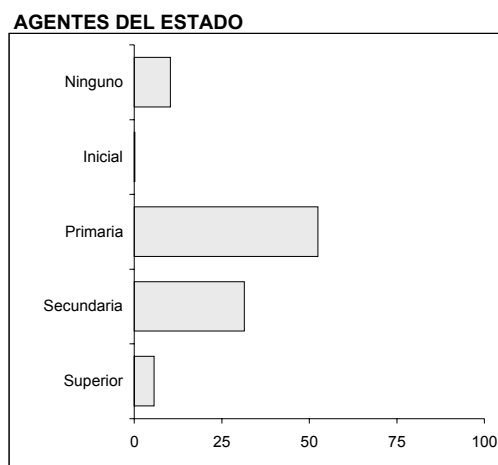
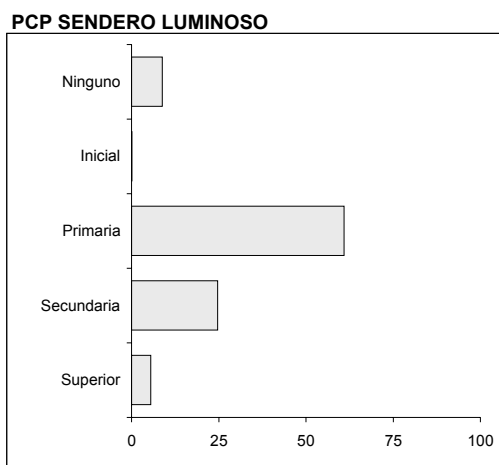
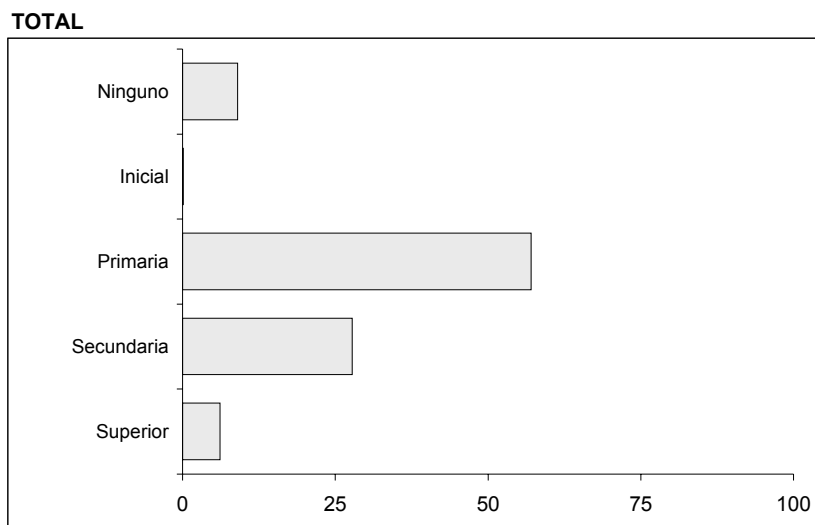

Nota: En los gráficos se han excluido los registros de personas sin información de nivel educativo: 18.1%.

GRÁFICO 6
HUÁNUCO 1980-2000: PORCENTAJE DE MUERTOS Y DESAPARECIDOS REPORTADOS A LA CVR
SEGÚN ESTADO CIVIL DE LA VÍCTIMA POR PRESUNTO RESPONSABLE GRUPAL

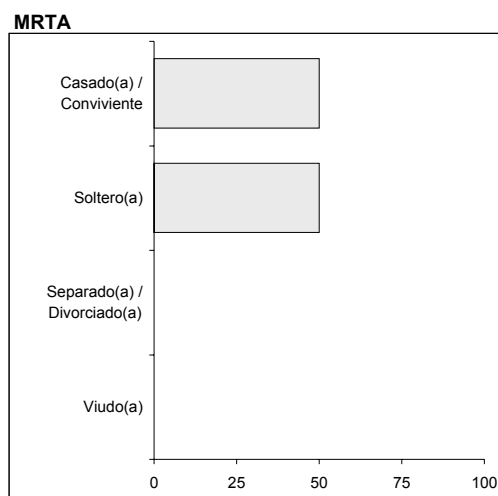
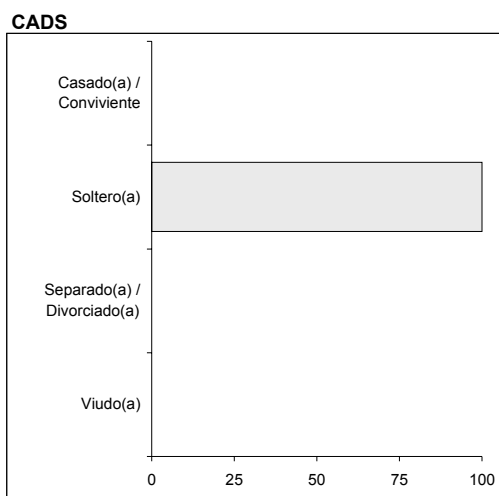
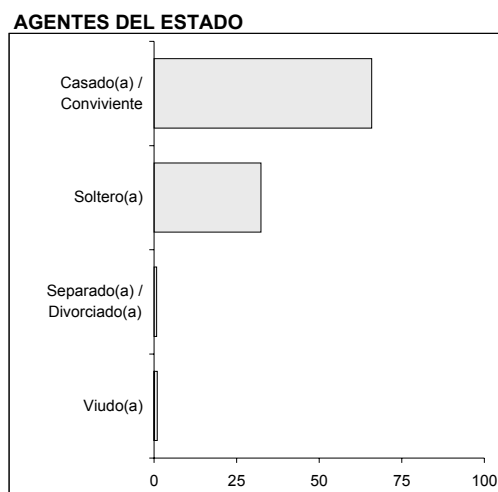
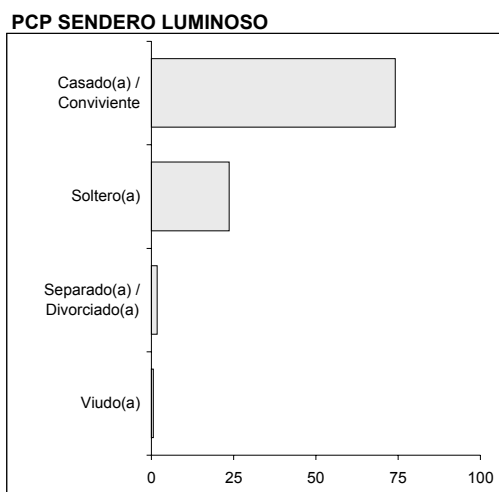
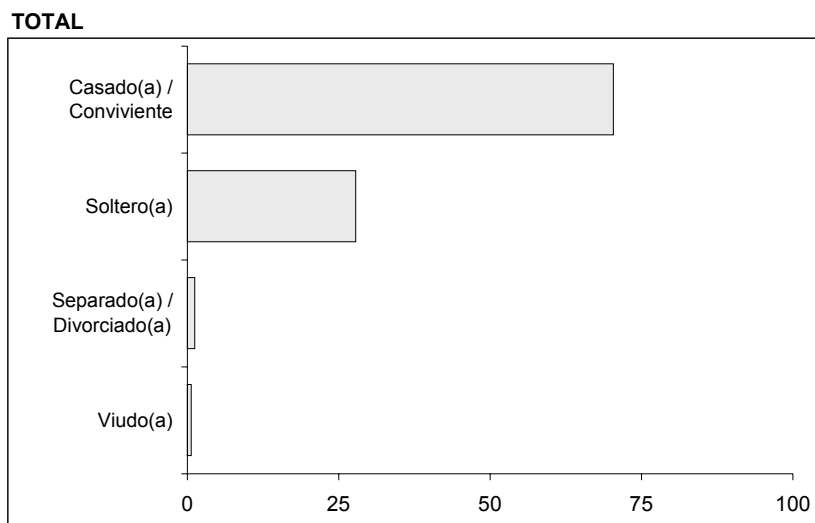

Nota: En los gráficos se han excluido los registros de personas sin información de estado civil: 17.2%.

GRÁFICO 7
HUÁNUCO 1980-2000: PORCENTAJE DE MUERTOS Y DESAPARECIDOS REPORTADOS A LA CVR
SEGÚN IDIOMA MATERNO DE LA VÍCTIMA POR PRESUNTO RESPONSABLE GRUPAL

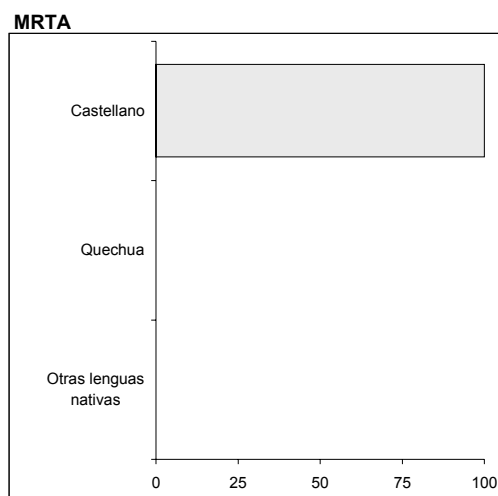
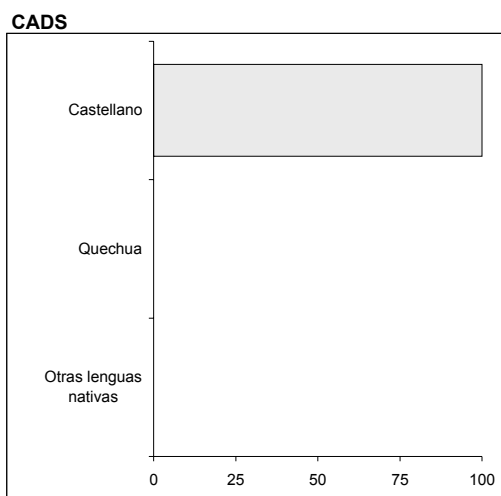
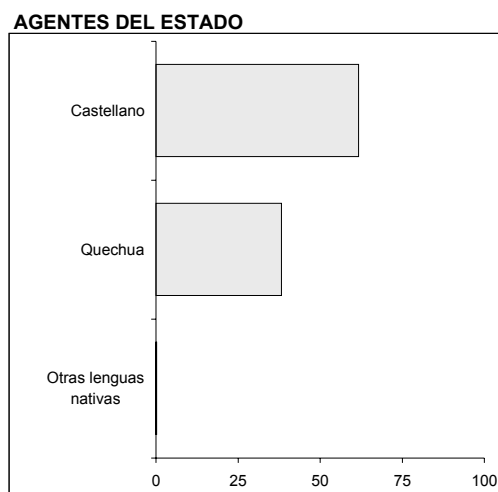
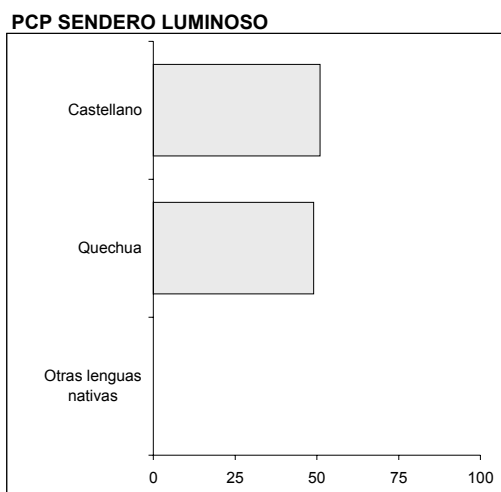
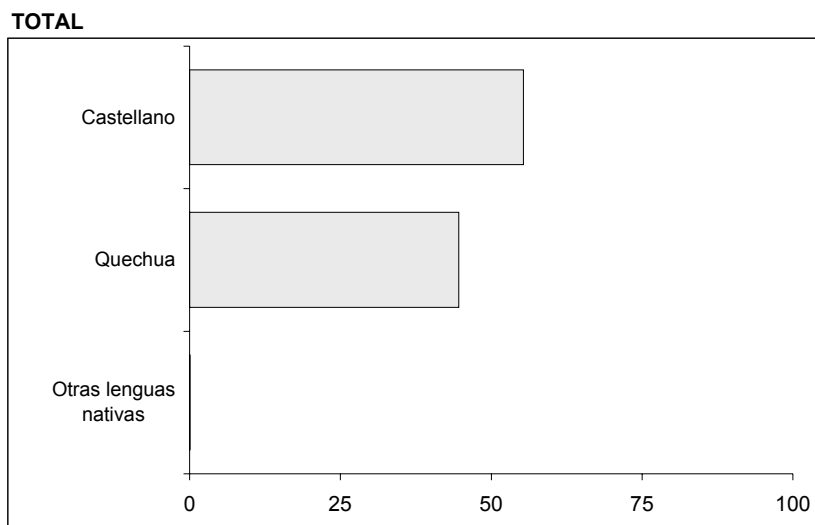

Nota: En los gráficos se han excluido los registros de personas sin información de idioma materno: 13.7%.

GRÁFICO 8
HUÁNUCO 1980-2000: PORCENTAJE DE MUERTOS Y DESAPARECIDOS REPORTADOS A LA CVR
SEGÚN OCUPACIÓN DE LA VÍCTIMA POR PRESUNTO RESPONSABLE GRUPAL

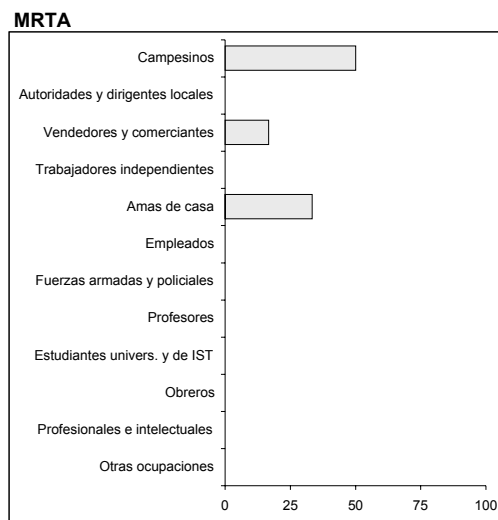
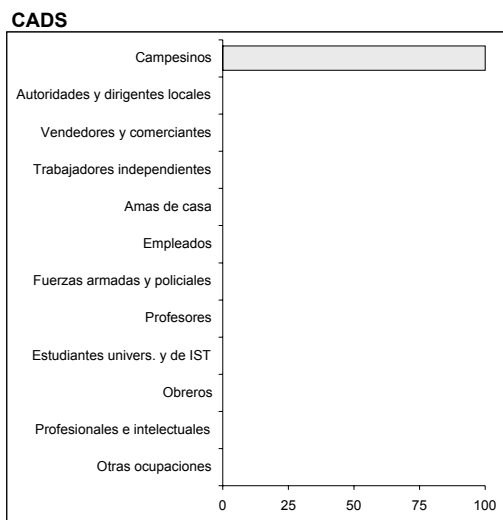
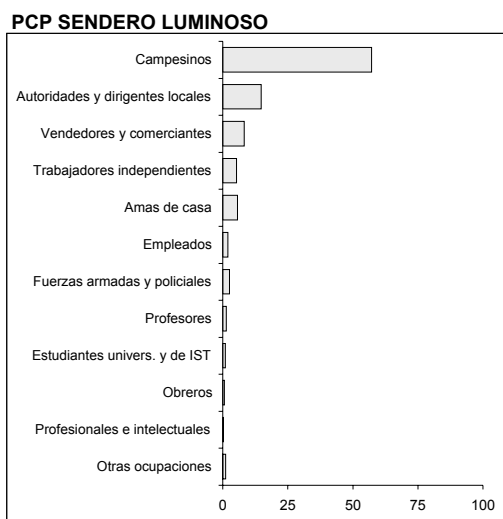
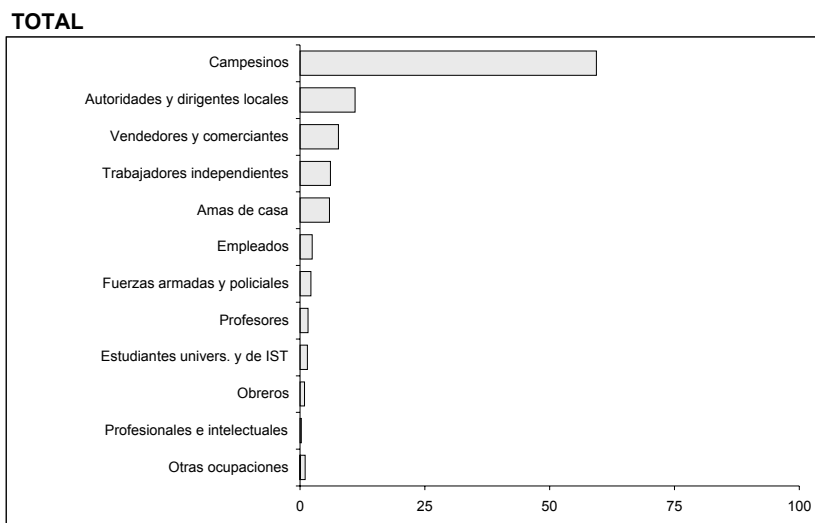

Nota: En los gráficos se han excluido los registros de personas sin información de ocupación: 21.3%.

GRÁFICO 9
HUÁNUCO 1980-2000: PORCENTAJE DE MUERTOS Y DESAPARECIDOS REPORTADOS A LA CVR
SEGÚN RELIGIÓN DE LA VÍCTIMA POR PRESUNTO RESPONSABLE GRUPAL

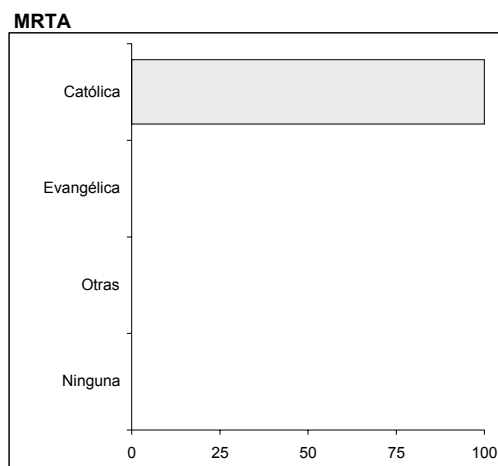
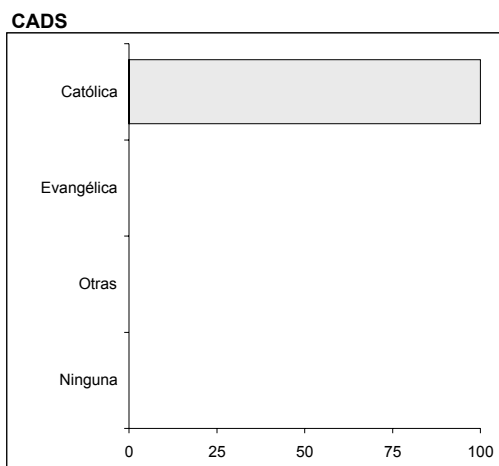
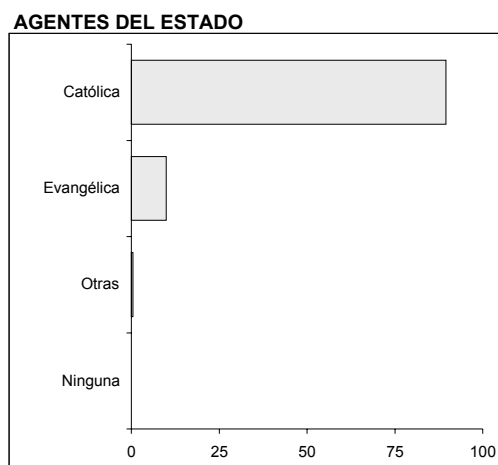
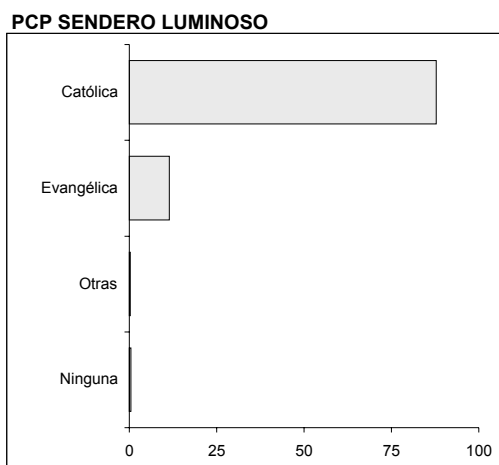
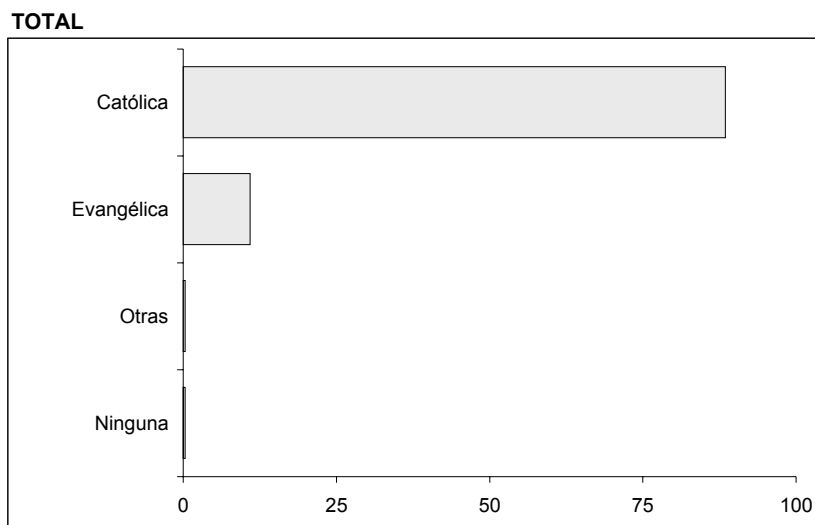

Nota: En los gráficos se han excluido los registros de personas sin información de religión: 16.6%.

MAPAS

MAPA 1. HUÁNUCO 1980 – 2000. CANTIDAD DE MUERTOS Y DESAPARECIDOS REPORTADOS A LA CVR SEGÚN PROVINCIA

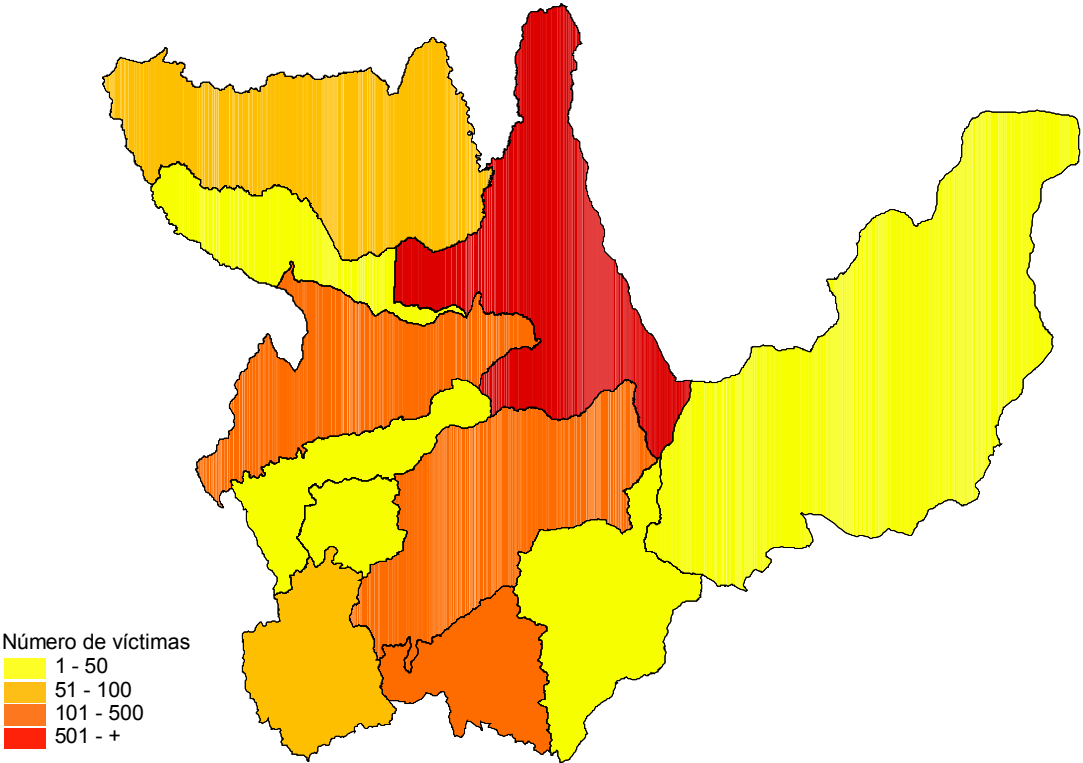

MAPA 2. HUÁNUCO 1980 – 2000. CANTIDAD DE MUERTOS Y DESAPARECIDOS REPORTADOS A LA CVR SEGÚN DISTRITO

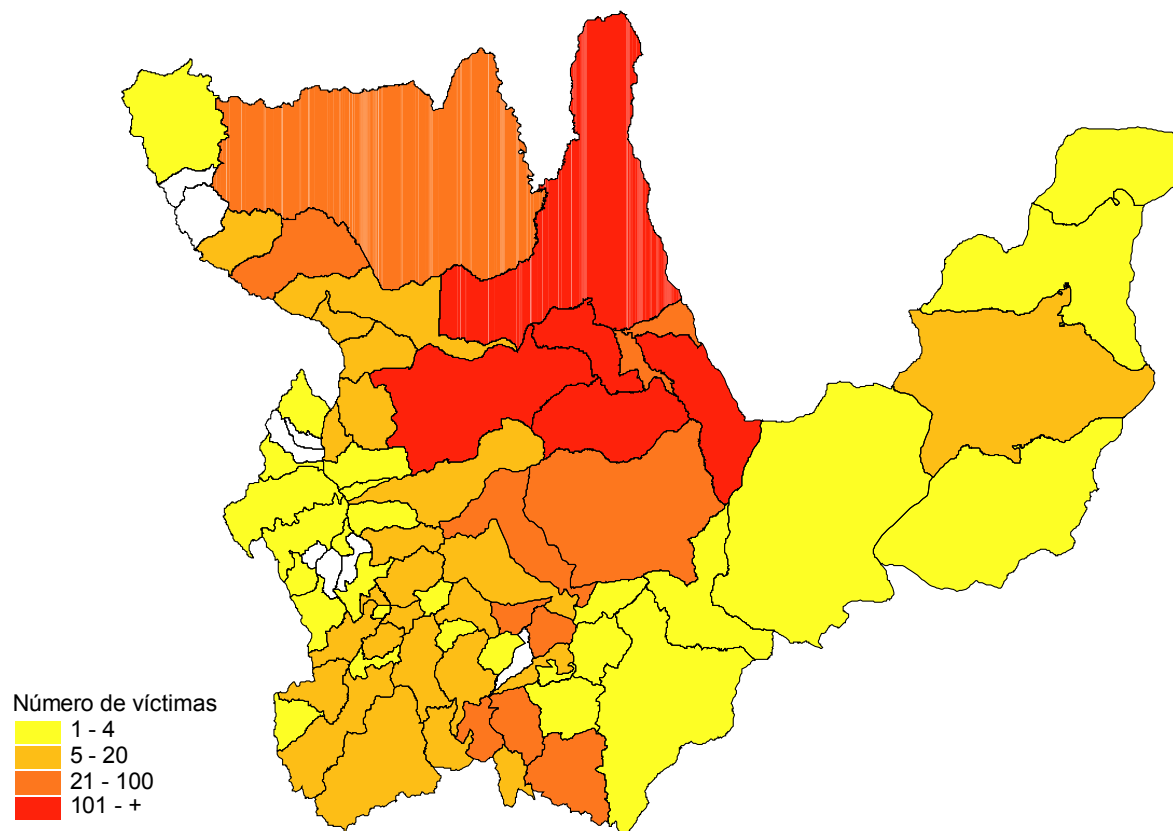

MAPA 4. HUÁNUCO 1980 – 2000. CANTIDAD DE MUERTOS Y DESAPARECIDOS REPORTADOS A LA CVR ATRIBUIDOS AL PCP - SENDERO LUMINOSO SEGÚN DISTRITO

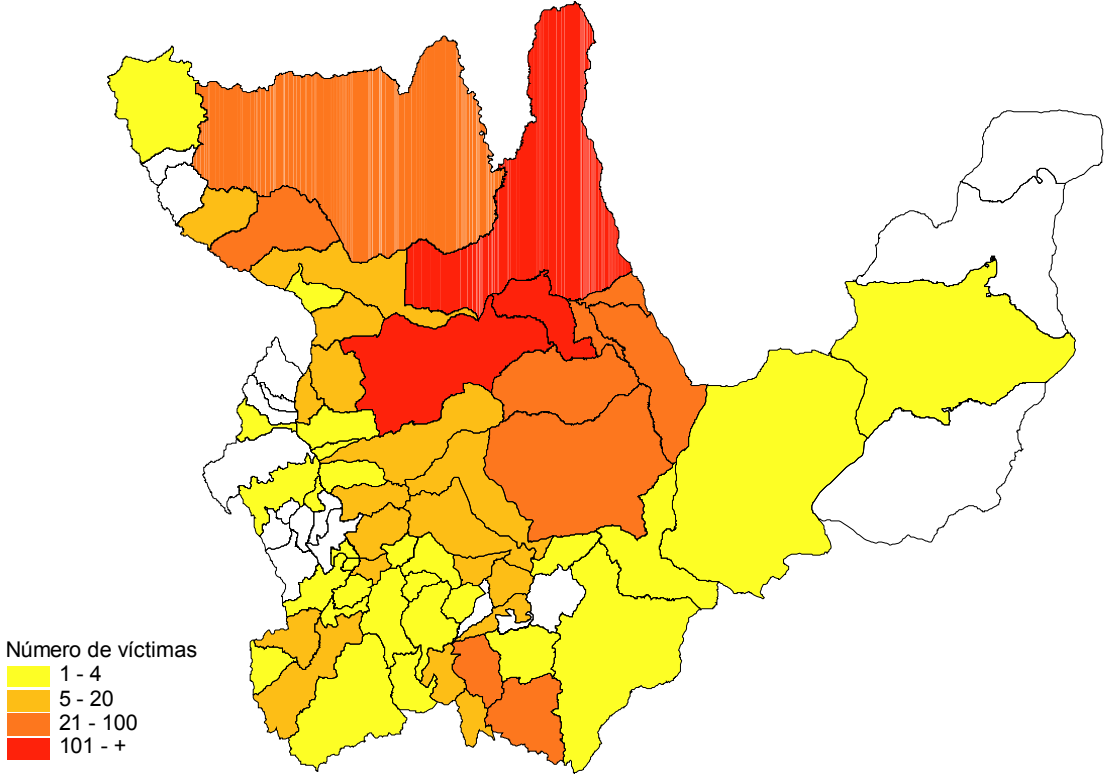

MAPA 5. HUÁNUCO 1980 – 2000. CANTIDAD DE MUERTOS Y DESAPARECIDOS REPORTADOS A LA CVR ATRIBUIDOS A AGENTES DEL ESTADO SEGÚN PROVINCIA

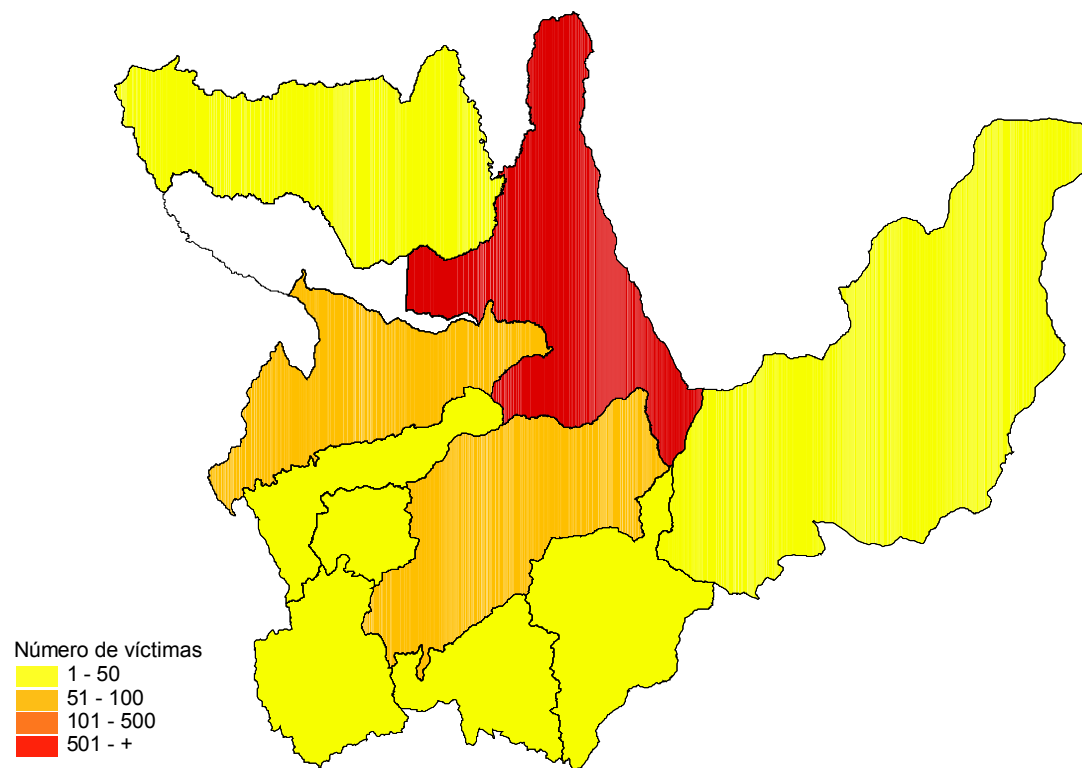

MAPA 6. HUÁNUCO 1980 – 2000. CANTIDAD DE MUERTOS Y DESAPARECIDOS REPORTADOS A LA CVR ATRIBUIDOS A AGENTES DEL ESTADO SEGÚN DISTRITO

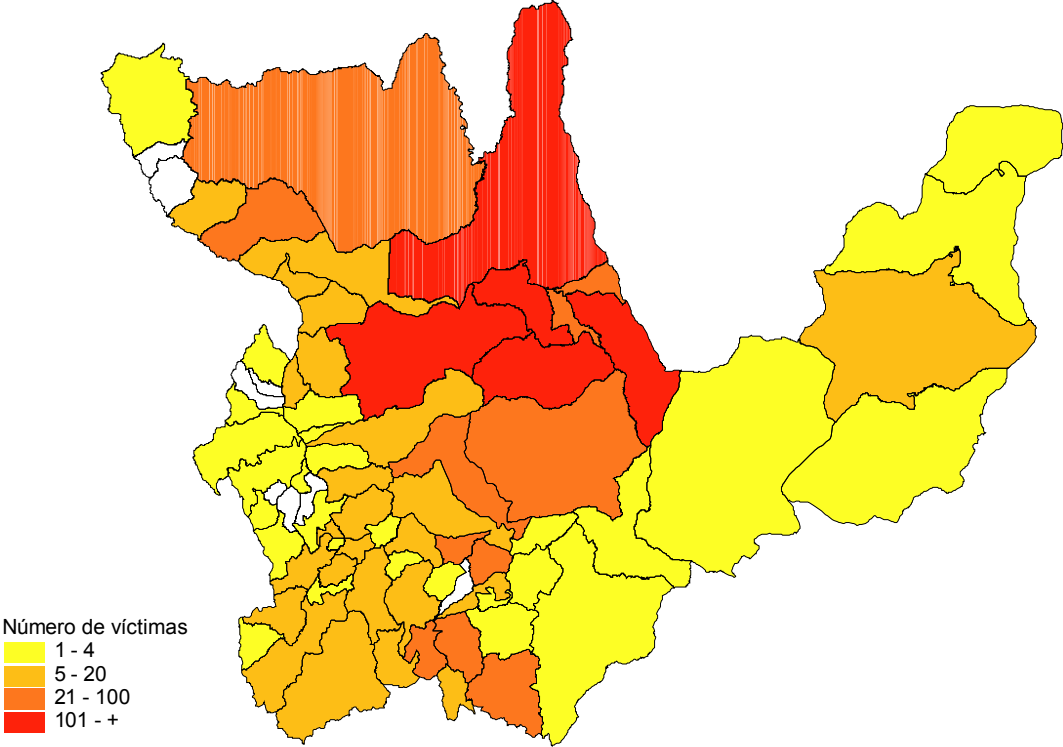

MAPA 7. HUÁNUCO 1980 – 2000. CANTIDAD DE MUERTOS Y DESAPARECIDOS REPORTADOS A LA CVR ATRIBUIDOS A LOS CADS SEGÚN PROVINCIA

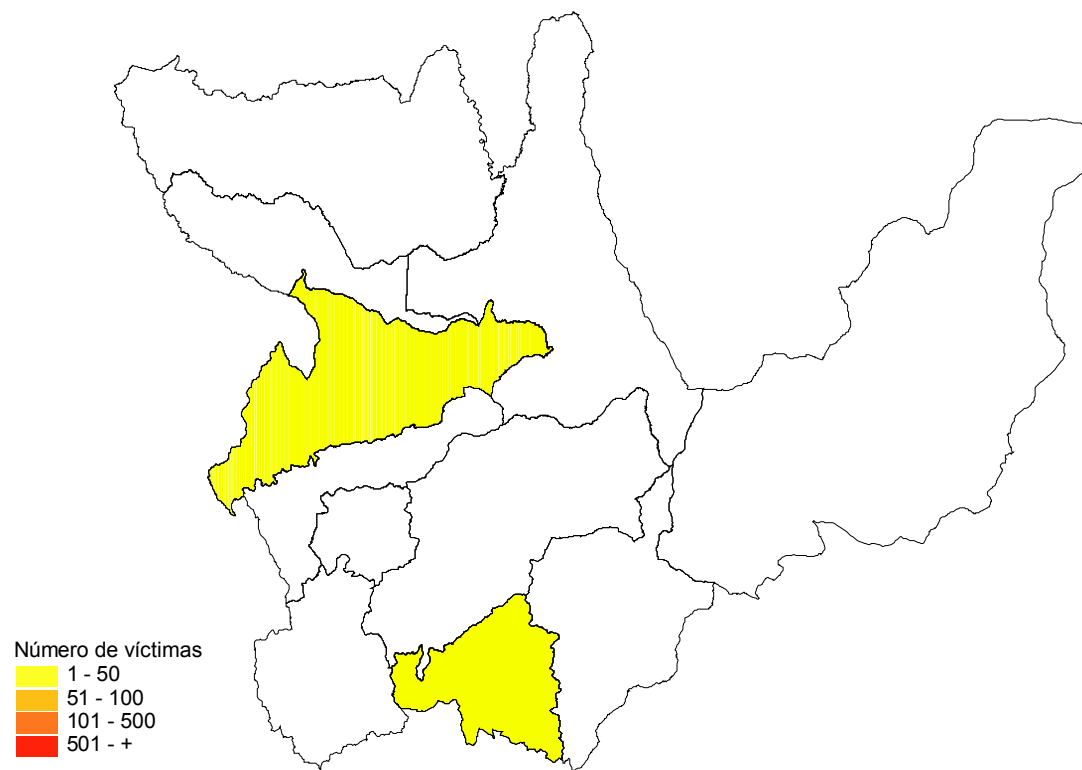

MAPA 8. HUÁNUCO 1980 – 2000. CANTIDAD DE MUERTOS Y DESAPARECIDOS REPORTADOS A LA CVR ATRIBUIDOS A LOS CADS SEGÚN DISTRITO

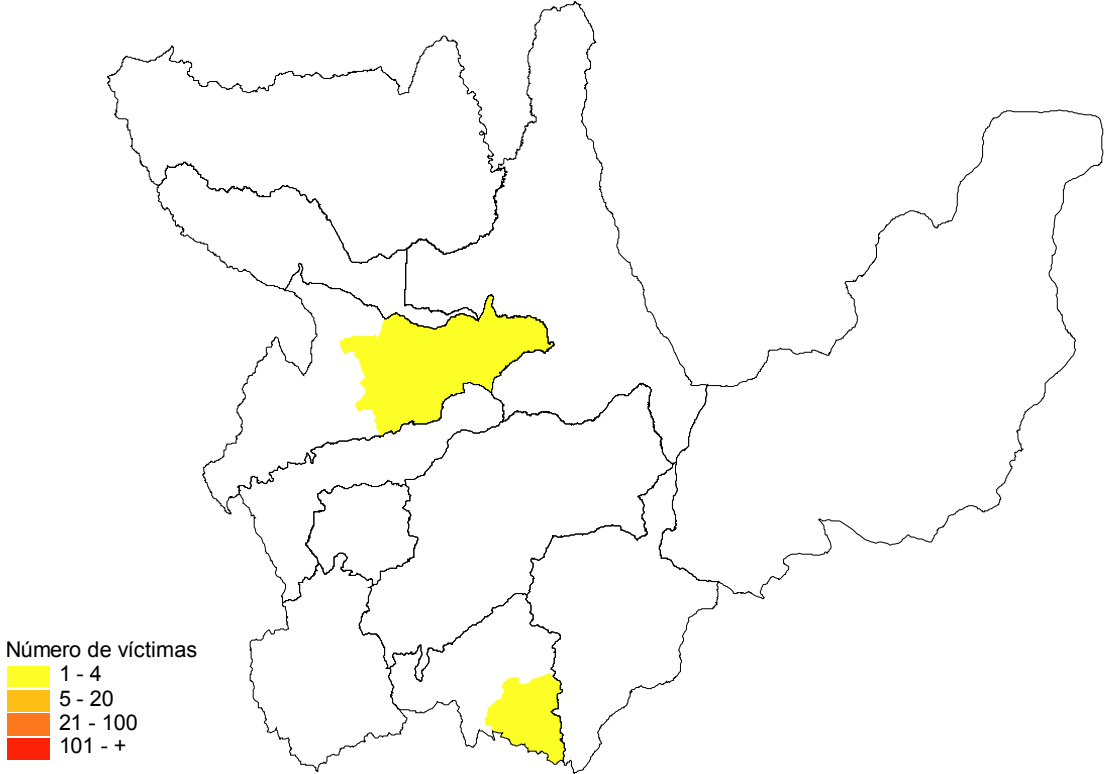

MAPA 9. HUÁNUCO 1980 – 2000. CANTIDAD DE MUERTOS Y DESAPARECIDOS REPORTADOS A LA CVR SEGÚN IDIOMA MATERNO DE LA VÍCTIMA POR PROVINCIA

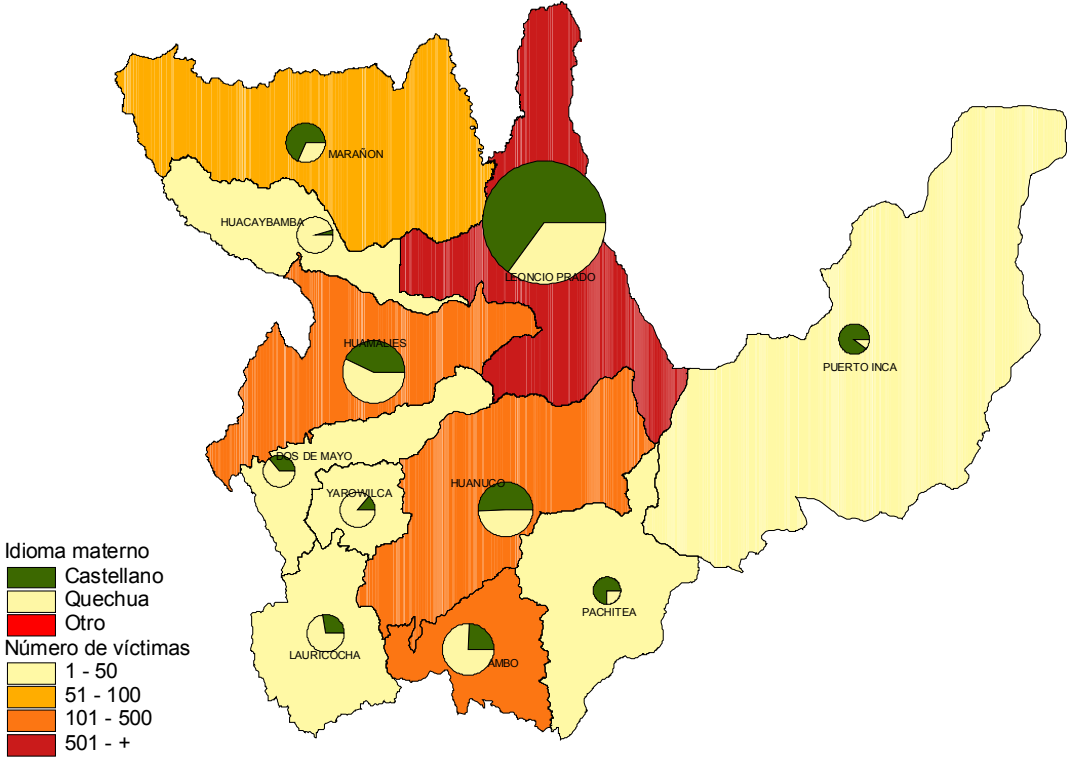

CUADROS

CUADRO 1

HUÁNUCO 1980-2000: CANTIDAD DE MUERTOS Y DESAPARECIDOS REPORTADOS A LA CVR SEGÚN AÑO EN EL QUE OCURRIERON LOS HECHOS POR PRESUNTO RESPONSABLE GRUPAL

AÑO	TOTAL	PRESUNTO RESPONSABLE GRUPAL				
		PCP SENDERO LUMINOSO	AGENTES DEL ESTADO	CADS	MRTA	NO DETERMINADO Y OTROS
TOTAL	2 350	1 295	784	4	8	259
1980	5	2	2	-	-	1
1981	4	3	-	-	-	1
1982	16	11	2	-	-	3
1983	16	14	1	-	-	1
1984	128	53	45	-	-	30
1985	149	97	40	-	-	12
1986	104	69	22	-	-	13
1987	132	103	19	-	-	10
1988	164	124	27	-	1	12
1989	227	119	87	-	5	16
1990	256	169	69	-	-	18
1991	249	77	151	-	1	20
1992	269	93	150	-	-	26
1993	170	102	53	-	1	14
1994	127	56	50	-	-	21
1995	99	60	21	-	-	18
1996	69	44	16	1	-	8
1997	68	45	9	-	-	14
1998	40	24	12	-	-	4
1999	42	19	8	3	-	12
2000	16	11	-	-	-	5

CUADRO 2

HUÁNUCO 1980-2000: CANTIDAD DE MUERTOS Y DESAPARECIDOS REPORTADOS A LA CVR SEGÚN PROVINCIA EN LA QUE OCURRIERON LOS HECHOS POR PRESUNTO RESPONSABLE GRUPAL

PROVINCIA	TOTAL	PRESUNTO RESPONSABLE GRUPAL				
		PCP SENDERO LUMINOSO	AGENTES DEL ESTADO	CADS	MRTA	NO DETERMINADO Y OTROS
TOTAL	2 350	1 295	784	4	8	259
HUÁNUCO	201	107	56	-	-	38
AMBO	176	123	41	1	-	11
DOS DE MAYO	27	21	2	-	-	4
HUACAYBAMBA	50	50	-	-	-	-
HUAMALIES	295	164	82	3	-	46
LEONCIO PRADO	1 391	706	551	-	2	132
MARAÑÓN	73	48	17	-	-	8
PACHITEA	10	6	1	-	-	3
PUERTO INCA	20	2	8	-	5	5
LAURICOCHA	57	30	22	-	1	4
YAROWILCA	47	37	4	-	-	6
n.e.	3	1	-	-	-	2

CUADRO 3

HUÁNUCO 1980-2000: CANTIDAD DE MUERTOS Y DESAPARECIDOS REPORTADOS A LA CVR SEGÚN CARACTERÍSTICAS DE LA VÍCTIMA POR PRESUNTO RESPONSABLE GRUPAL

CARACTERÍSTICAS SOCIODEMOGRÁFICAS	TOTAL	PRESUNTO RESPONSABLE GRUPAL				
		PCP SENDERO LUMINOSO	AGENTES DEL ESTADO	CADS	MRTA	NO DETERMINADO Y OTROS
TOTAL	2 350	1 295	784	4	8	259
SEXO						
Total	2 349	1 295	784	4	8	258
Femenino	321	167	116	-	3	35
Masculino	2 028	1 128	668	4	5	223
EDAD						
Total	1 918	1 086	629	3	6	194
0 a 9	52	16	35	-	-	1
10 a 19	288	159	92	1	-	36
20 a 29	664	357	225	1	3	78
30 a 39	465	270	150	1	2	42
40 a 49	254	156	77	-	1	20
50 a 59	133	86	36	-	-	11
60 a 69	42	32	9	-	-	1
70 a +	20	10	5	-	-	5
NIVEL EDUCATIVO						
Total	1 924	1 098	621	2	6	197
Ninguno	173	97	64	-	-	12
Inicial	2	1	1	-	-	-
Primaria	1 097	669	326	1	3	98
Secundaria	534	271	195	1	3	64
Superior	118	60	35	-	-	23
ESTADO CIVIL						
Total	1 946	1 102	633	3	6	202
Casado(a) / Conviviente	1 369	817	417	0	3	132
Soltero(a)	541	260	205	3	3	70
Separado(a) / Divorciado(a)	24	19	5	0	0	0
Viudo(a)	12	6	6	0	0	0
IDIOMA MATERNO						
Total	2 029	1 140	673	3	6	207
Castellano	1 123	581	415	3	6	118
Quechua	905	559	257	0	0	89
Otras lenguas nativas	1	0	1	0	0	0
OCUPACIÓN						
Total	1 849	1 070	585	2	6	186
Campesinos	1 098	612	386	2	3	95
Autoridades y dirigentes locales	204	158	31	0	0	15
Vendedores y comerciantes	142	88	41	0	1	12
Trabajadores independientes	113	56	37	0	0	20
Amas de casa	109	61	40	0	2	6
Empleados	45	21	15	0	0	9
Fuerzas armadas y policiales	40	28	6	0	0	6
Profesores	30	14	6	0	0	10
Estudiantes univers. y de IST	27	11	10	0	0	6
Obreros	17	7	8	0	0	2
Profesionales e intelectuales	5	2	1	0	0	2
Otras ocupaciones	19	12	4	0	0	3
RELIGIÓN						
Total	1 960	1 115	633	3	6	203
Católica	1 734	979	567	3	6	179
Evangélica	214	128	63	0	0	23
Otras	6	3	3	0	0	0
Ninguna	6	5	0	0	0	1
LUGAR DE NACIMIENTO						
Total	1 923	1 096	619	3	5	200
HUÁNUCO	1 608	927	517	3	4	157
SAN MARTÍN	98	60	28	0	1	9
LIMA - CALLAO	43	23	15	0	0	5
JUNÍN	20	9	7	0	0	4
UCAYALI	14	4	7	0	0	3
AYACUCHO	5	2	1	0	0	2
HUANCAVELICA	3	1	2	0	0	0
CUSCO	3	1	2	0	0	0
OTROS	129	69	40	0	0	20

Nota: El total para cada una de las variables difiere del total general debido a la ausencia de información en algunos registros.

II. CRÍMENES Y VIOLACIONES A LOS DERECHOS HUMANOS

I. ASESINATOS Y EJECUCIONES EXTRAJUDICIALES

- GRÁFICOS**
- CUADROS**

GRÁFICOS

GRÁFICO 1
PERÚ 1980-2000: PORCENTAJE DE ASESINATOS Y EJECUCIONES EXTRAJUDICIALES REPORTADOS A LA CVR SEGÚN PRESUNTO RESPONSABLE GRUPAL POR PERÍODO EN EL QUE OCURRIERON LOS HECHOS



GRÁFICO 2
PERÚ 1980-2000: ASESINATOS Y EJECUCIONES EXTRAJUDICIALES REPORTADOS A LA CVR
SEGÚN AÑO EN EL QUE OCURRIERON LOS HECHOS POR PRESUNTO RESPONSABLE GRUPAL

TOTAL



PCP - SENDERO LUMINOSO

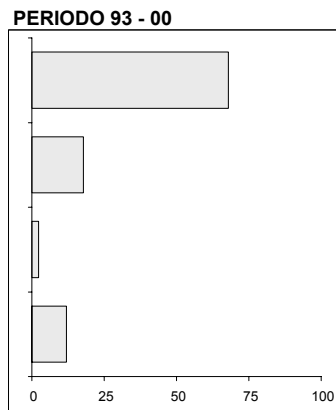
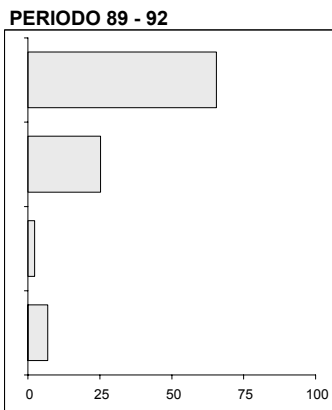
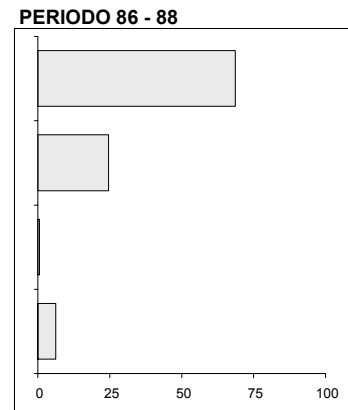
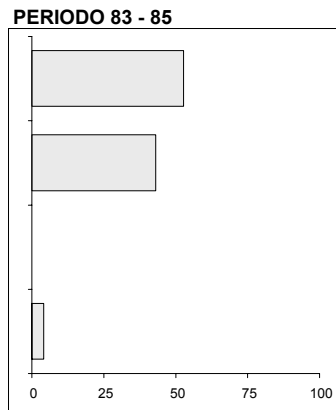
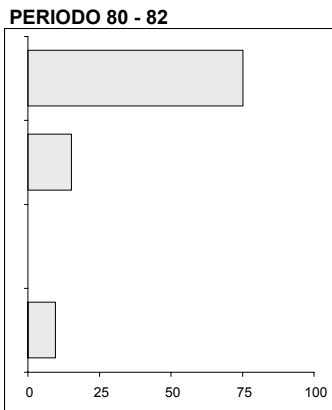
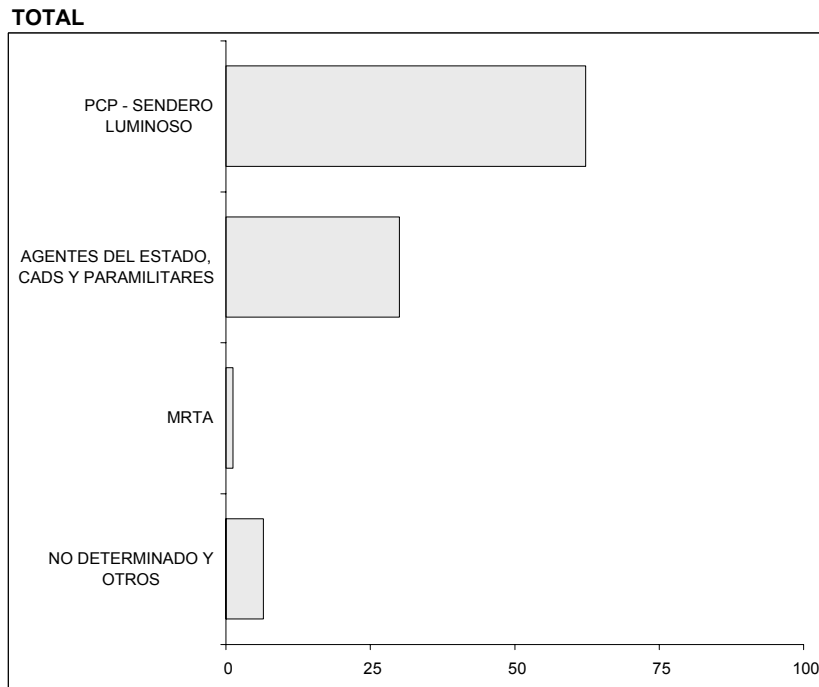
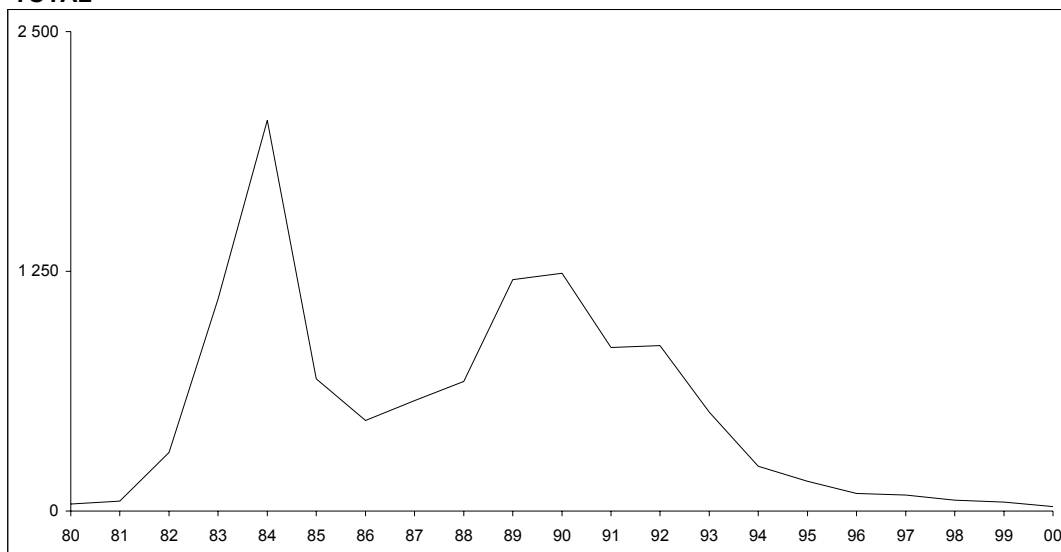
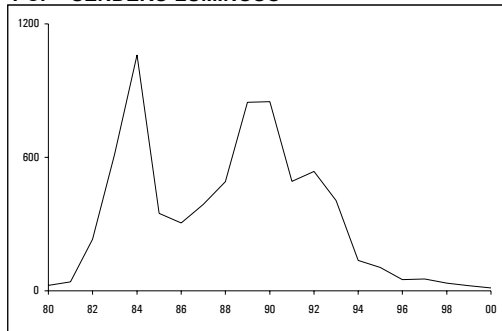

AGENTES DEL ESTADO, CADS Y PARAMILITARES

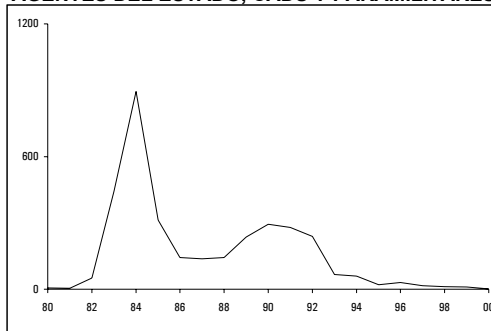

MRTA

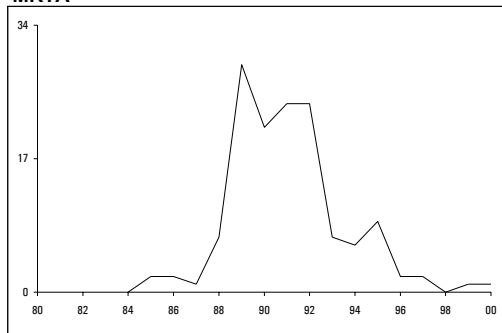

NO DETERMINADO Y OTROS

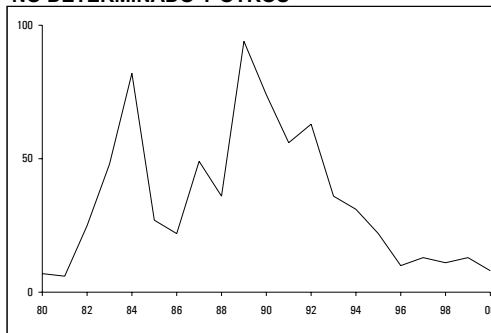

Nota: La escala gráfica empleada para las CADs y el MRTA es diferente a la de los gráficos del PCP-SL y Agentes del Estado.

GRÁFICO 3
PERÚ 1980-2000: PORCENTAJE DE ASESINATOS Y EJECUCIONES EXTRAJUDICIALES REPORTADOS
A LA CVR SEGÚN DEPARTAMENTO EN EL QUE OCURRIERON LOS HECHOS POR PRESUNTO
RESPONSABLE GRUPAL



GRÁFICO 4
PERÚ 1980-2000: ASESINATOS Y EJECUCIONES EXTRAJUDICIALES REPORTADOS A LA CVR
SEGÚN EDAD Y SEXO DE LA VÍCTIMA POR PRESUNTO RESPONSABLE GRUPAL



PCP - SENDERO LUMINOSO

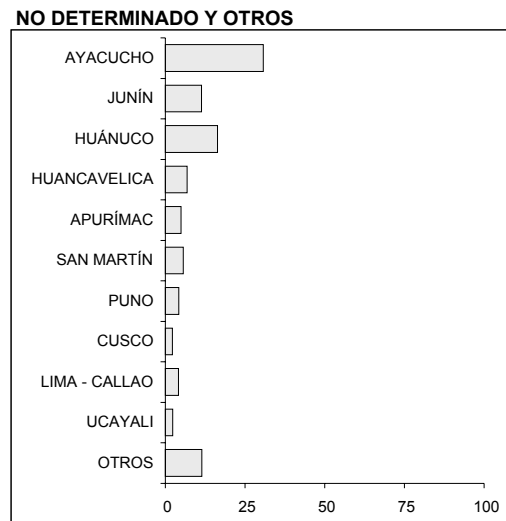
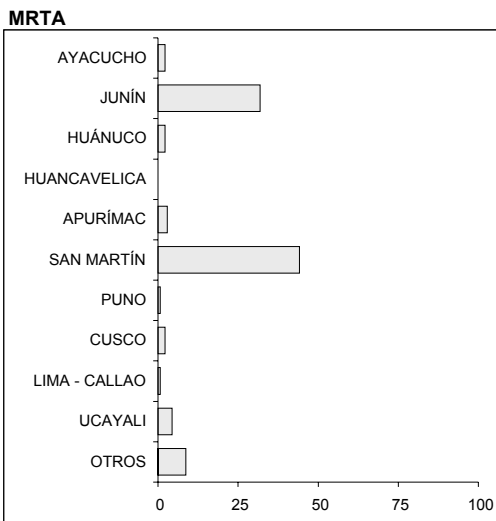
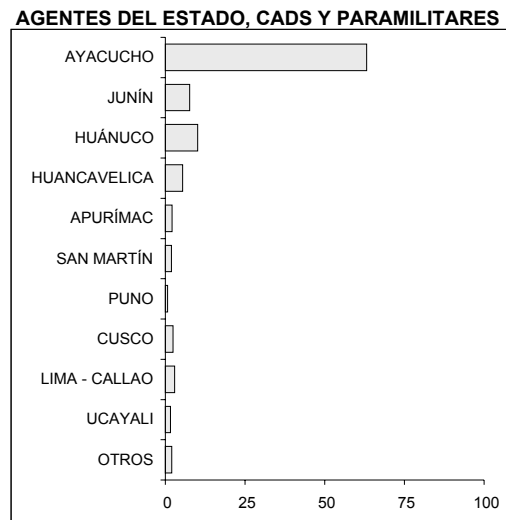
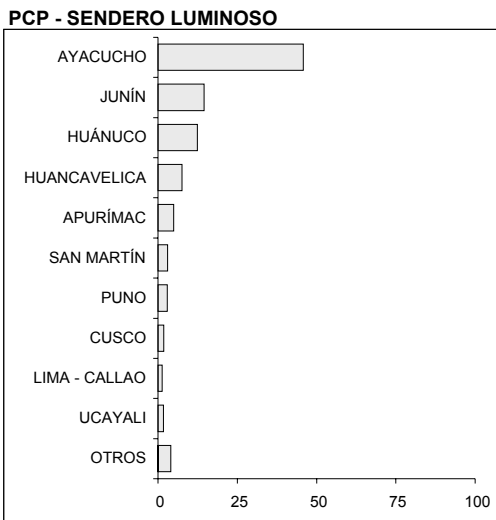
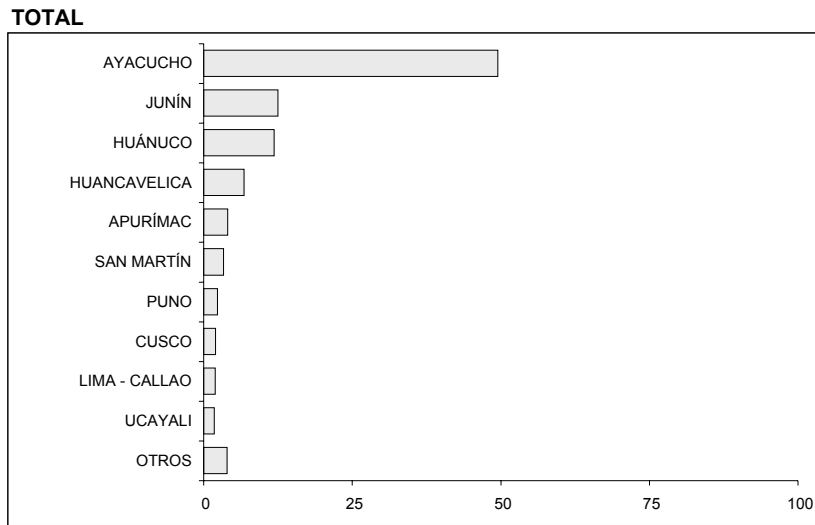
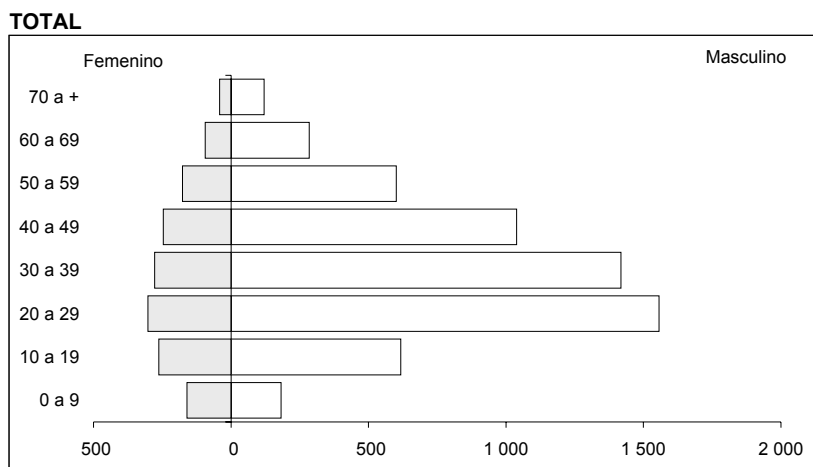
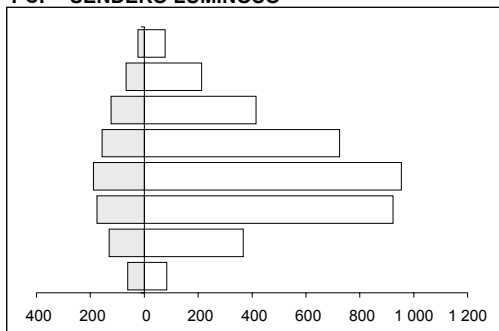

AGENTES DEL ESTADO, CADS Y PARAMILITARES

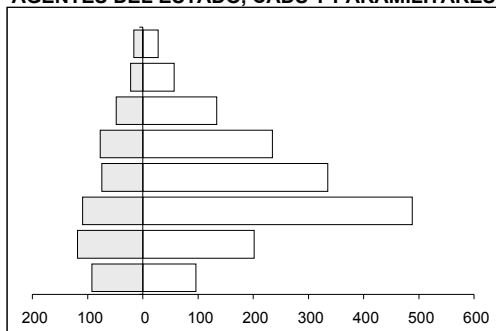

MRTA

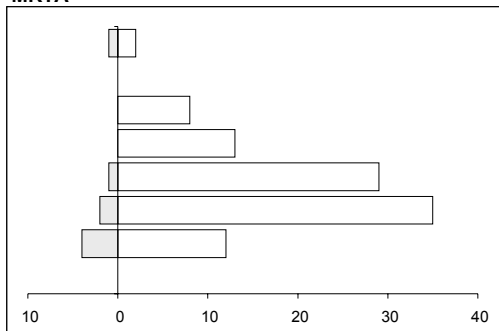

NO DETERMINADO Y OTROS

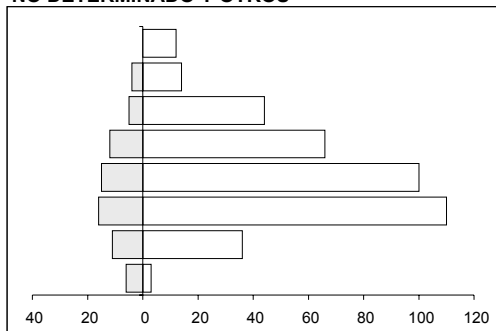

Nota: En los gráficos se han excluido los registros de personas sin información de sexo y edad 34.7%.

GRÁFICO 5
PERÚ 1980-2000: PORCENTAJE DE ASESINATOS Y EJECUCIONES EXTRAJUDICIALES REPORTADOS A LA CVR SEGÚN NIVEL EDUCATIVO DE LA VÍCTIMA POR PRESUNTO RESPONSABLE GRUPAL

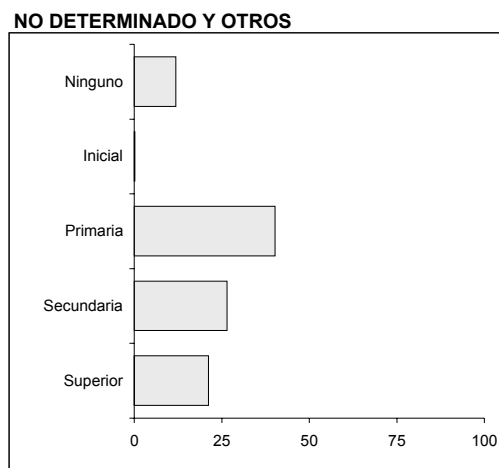
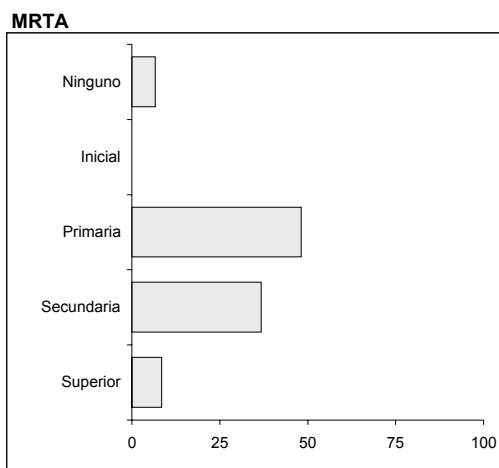
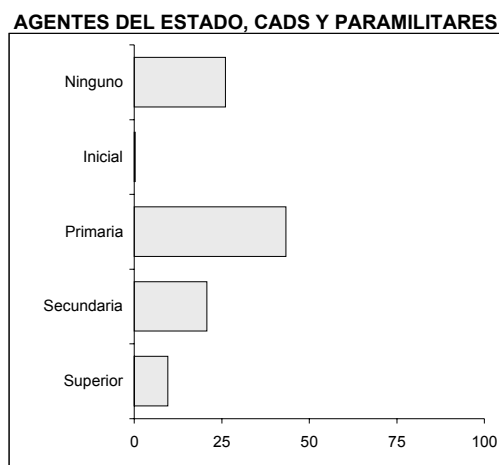
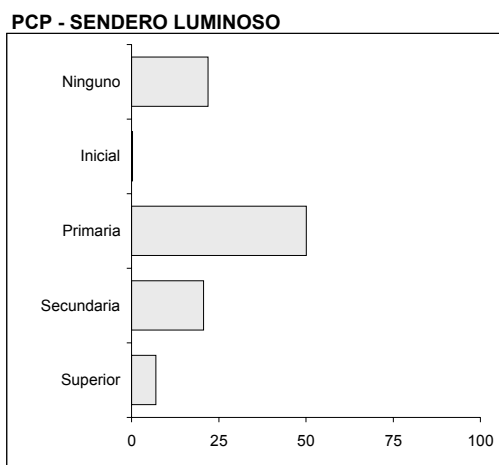
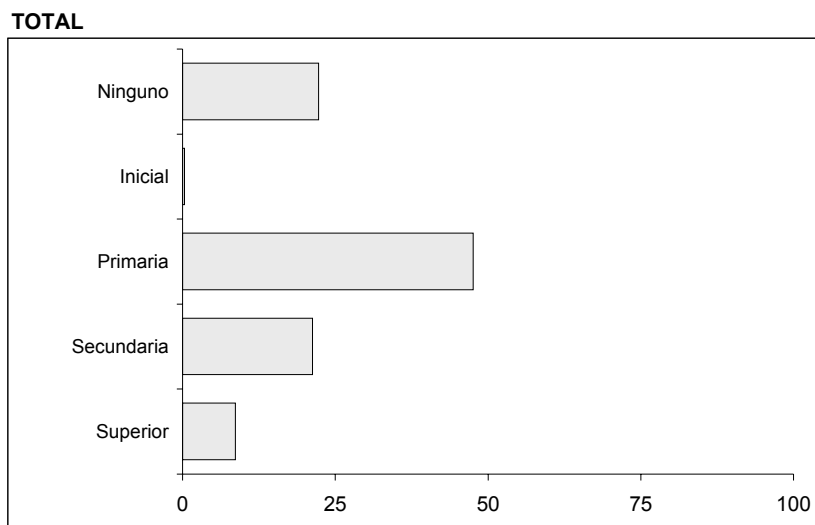

Nota: En los gráficos se han excluido los registros de personas sin información de nivel educativo: 35.6%.

GRÁFICO 6
PERÚ 1980-2000: PORCENTAJE DE ASESINATOS Y EJECUCIONES EXTRAJUDICIALES REPORTADOS
A LA CVR SEGÚN ESTADO CIVIL DE LA VÍCTIMA POR PRESUNTO RESPONSABLE GRUPAL

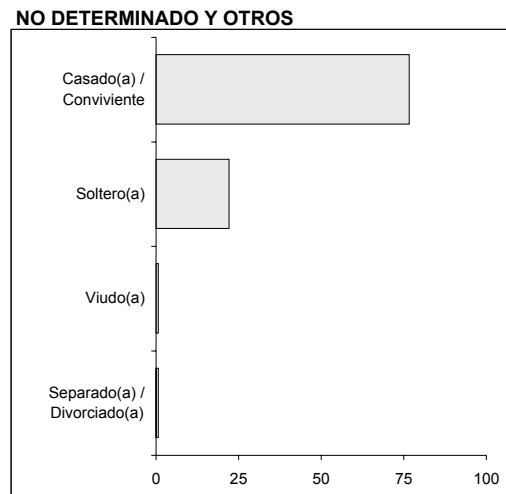
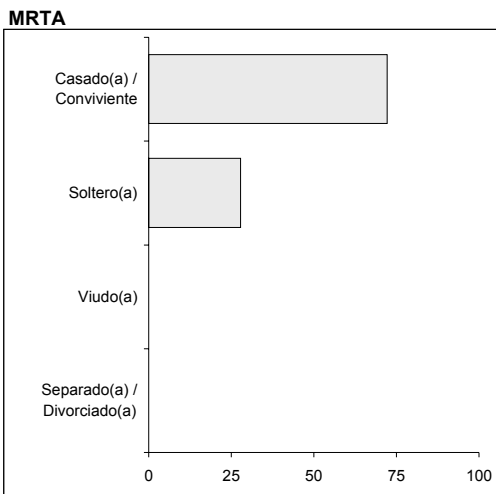
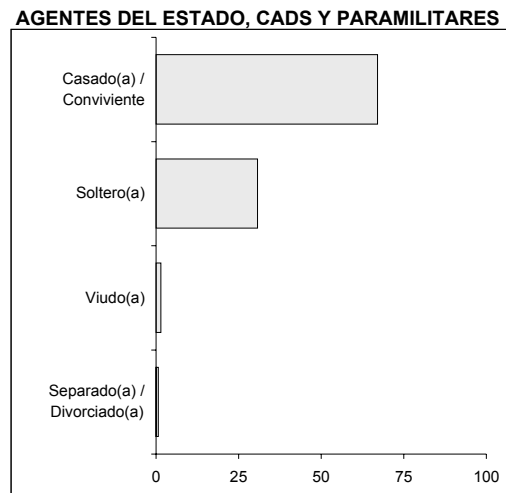
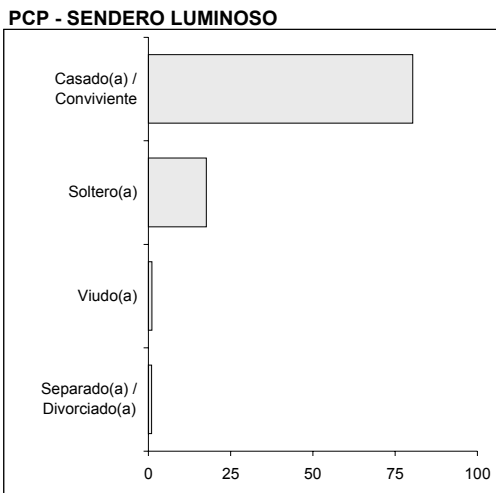
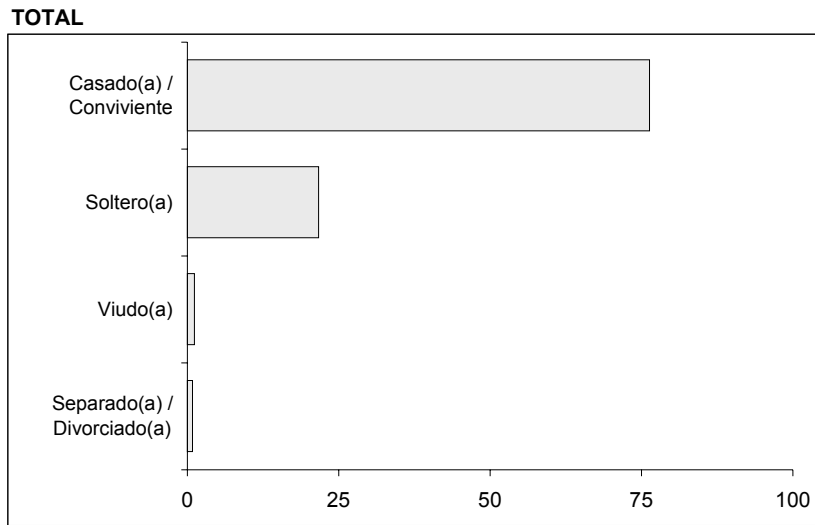

Nota: En los gráficos se han excluido los registros de personas sin información de estado civil: 33.5%.

GRÁFICO 7
PERÚ 1980-2000: PORCENTAJE DE ASESINATOS Y EJECUCIONES EXTRAJUDICIALES REPORTADOS A LA CVR SEGÚN IDIOMA MATERNO DE LA VÍCTIMA POR PRESUNTO RESPONSABLE GRUPAL

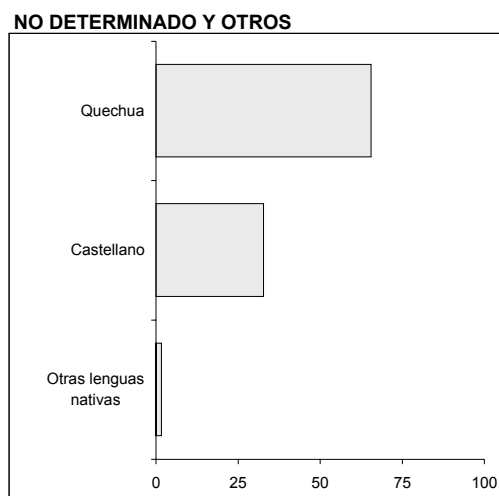
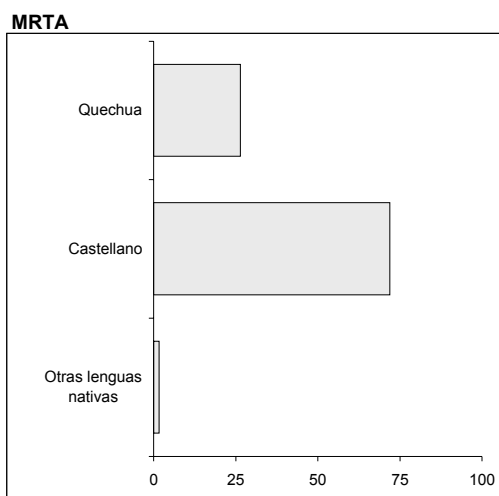
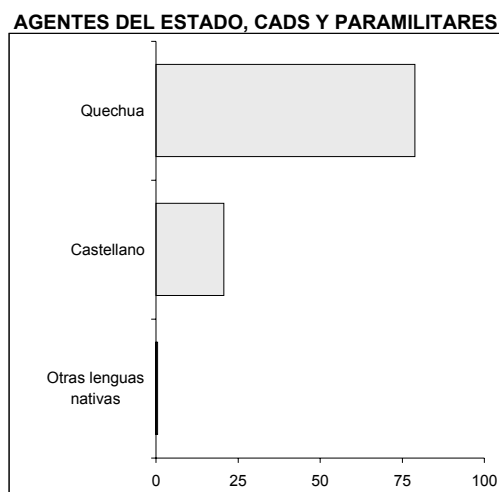
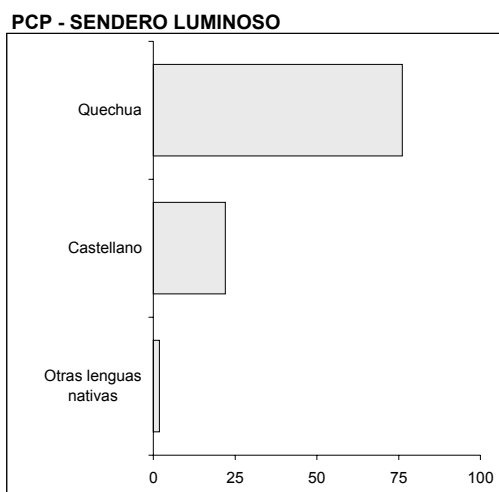
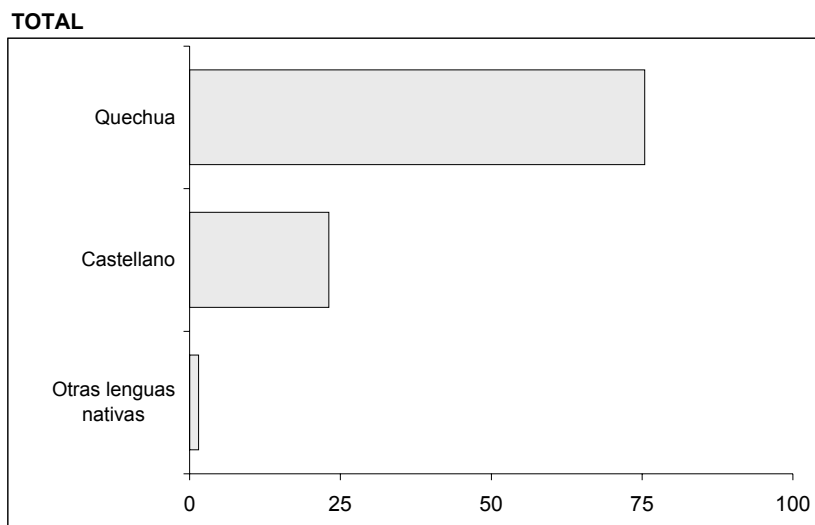

Nota: En los gráficos se han excluido los registros de personas sin información de idioma materno: 31%.

GRÁFICO 8
PERÚ 1980-2000: PORCENTAJE DE ASESINATOS Y EJECUCIONES EXTRAJUDICIALES REPORTADOS
A LA CVR SEGÚN OCUPACIÓN DE LA VÍCTIMA POR PRESUNTO RESPONSABLE GRUPAL

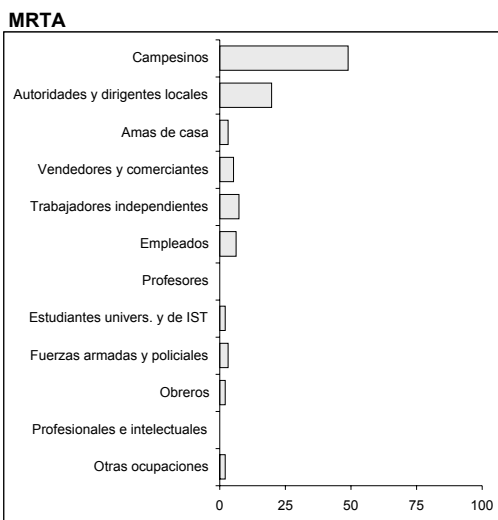
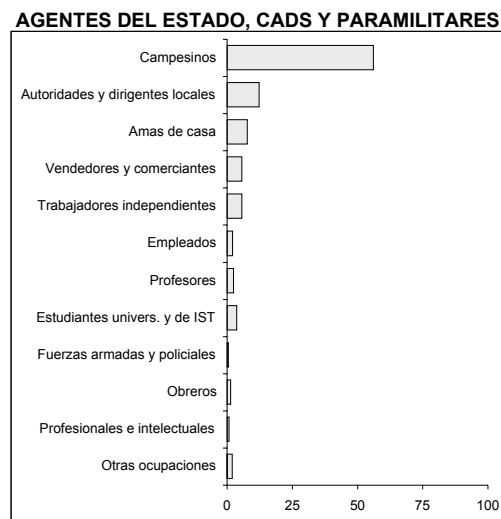
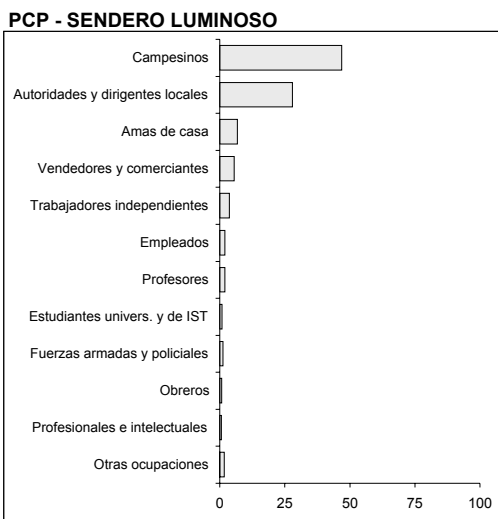
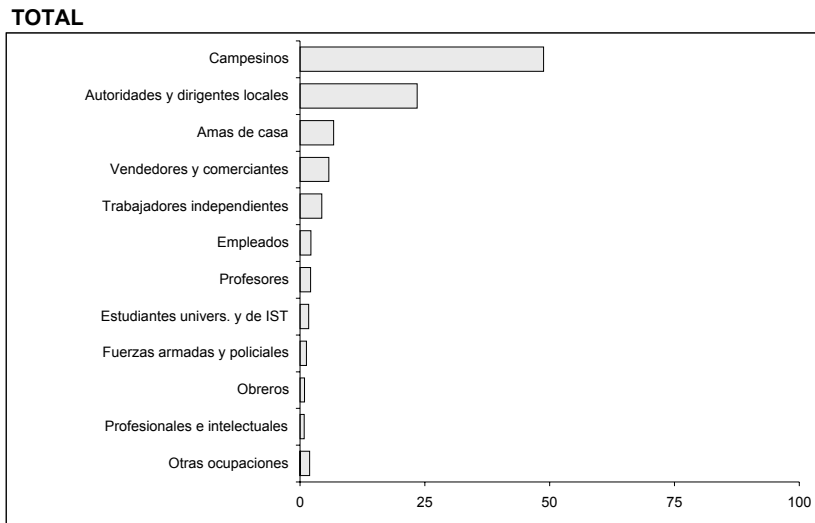

Nota: En los gráficos se han excluido los registros de personas sin información de ocupación: 43.3%.

GRÁFICO 9
PERÚ 1980-2000: PORCENTAJE DE ASESINATOS Y EJECUCIONES EXTRAJUDICIALES REPORTADOS
A LA CVR SEGÚN RELIGIÓN DE LA VÍCTIMA POR PRESUNTO RESPONSABLE GRUPAL

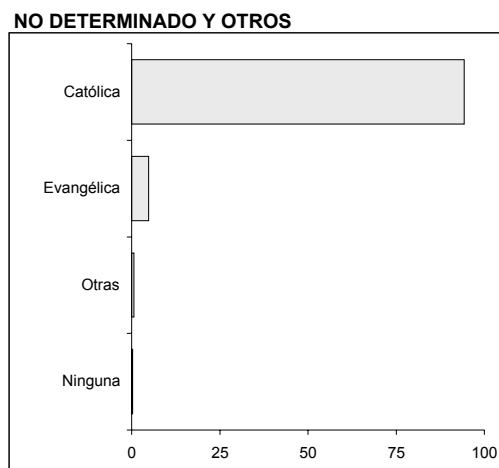
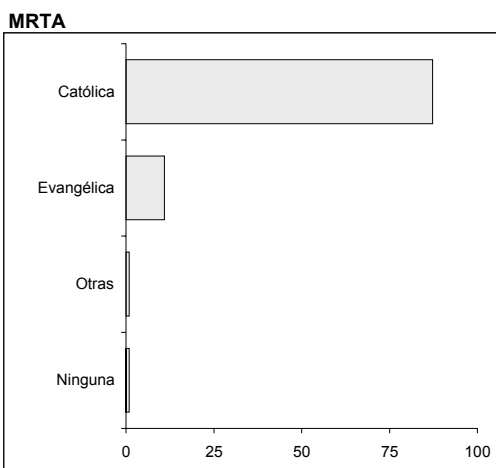
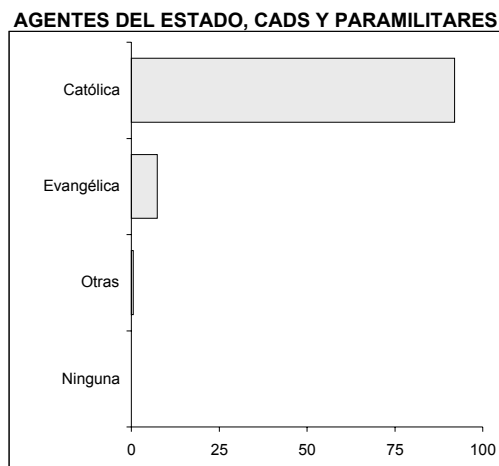
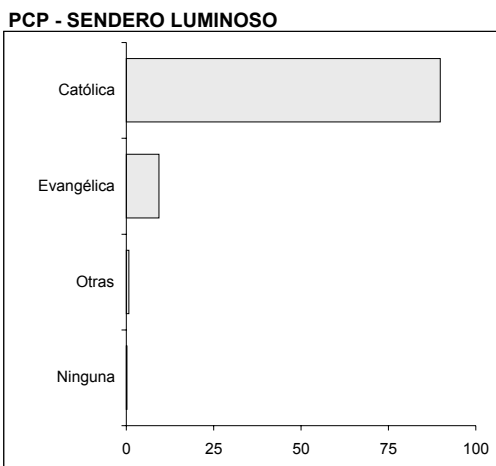
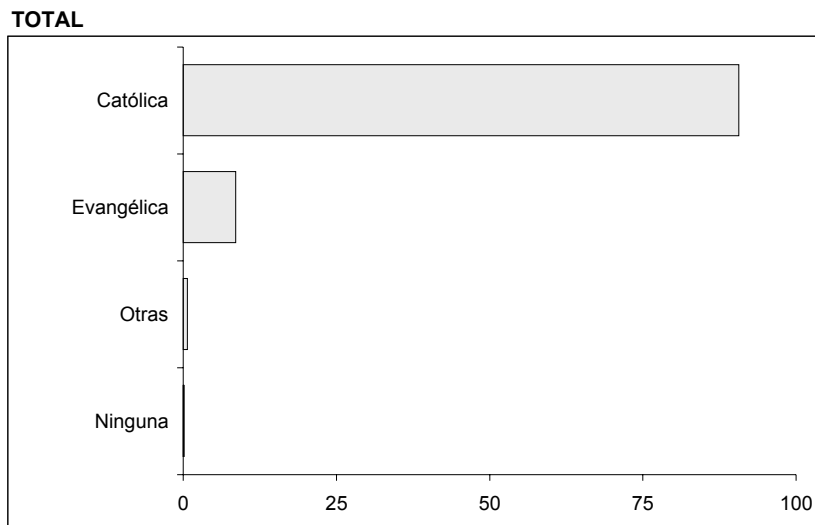

Nota: En los gráficos se han excluido los registros de personas sin información de religión: 35.2%.

CUADROS

CUADRO 1**PERÚ 1980-2000: ASESINATOS Y EJECUCIONES EXTRAJUDICIALES REPORTADOS A LA CVR SEGÚN AÑO EN EL QUE OCURRIERON LOS HECHOS POR PRESUNTO RESPONSABLE GRUPAL**

AÑO	TOTAL	PRESUNTO RESPONSABLE GRUPAL			
		PCP - SENDERO LUMINOSO	AGENTES DEL ESTADO, CADS Y PARAMILITARES	MRTA	NO DETERMINADO Y OTROS
TOTAL	11 319	7 049	3 399	138	733
1980	37	24	6	-	7
1981	51	41	4	-	6
1982	306	231	50	-	25
1983	1 105	614	443	-	48
1984	2 038	1 061	895	-	82
1985	690	348	313	2	27
1986	473	305	144	2	22
1987	575	388	137	1	49
1988	676	490	143	7	36
1989	1 206	847	236	29	94
1990	1 240	851	294	21	74
1991	852	492	280	24	56
1992	862	536	239	24	63
1993	516	406	67	7	36
1994	233	137	59	6	31
1995	156	105	20	9	22
1996	92	50	30	2	10
1997	84	53	16	2	13
1998	56	34	11	-	11
1999	47	23	10	1	13
2000	24	13	2	1	8

Nota: Resultado del análisis del 70% de los testimonios

CUADRO 2**PERÚ 1980-2000: ASESINATOS Y EJECUCIONES EXTRAJUDICIALES REPORTADOS A LA CVR SEGÚN DEPARTAMENTO EN EL QUE OCURRIERON LOS HECHOS POR PRESUNTO RESPONSABLE GRUPAL**

DEPARTAMENTO	TOTAL	PRESUNTO RESPONSABLE GRUPAL			
		PCP - SENDERO LUMINOSO	AGENTES DEL ESTADO, CADS Y PARAMILITARES	MRTA	NO DETERMINADO Y OTROS
TOTAL	11 319	7 049	3 399	138	733
AMAZONAS	14	-	4	3	7
ANCASH	90	32	23	-	35
APURÍMAC	457	347	70	4	36
AREQUIPA	12	11	1	-	-
AYACUCHO	5 602	3 228	2 146	3	225
CAJAMARCA	24	16	5	-	3
CALLAO	8	1	6	-	1
CUSCO	226	125	82	3	16
HUANCAVELICA	769	536	183	-	50
HUÁNUCO	1 342	873	346	3	120
ICA	28	20	3	1	4
JUNÍN	1 413	1 028	258	44	83
LA LIBERTAD	62	50	10	-	2
LAMBAYEQUE	15	9	3	-	3
LIMA	213	89	94	1	29
LORETO	4	-	-	2	2
PASCO	145	113	13	4	15
PIURA	52	30	7	2	13
PUNO	265	208	25	1	31
SAN MARTÍN	376	210	64	61	41
UCAYALI	202	123	56	6	17

Nota: Resultado del análisis del 70% de los testimonios

CUADRO 3
PERÚ 1980-2000: ASESINATOS Y EJECUCIONES EXTRAJUDICIALES REPORTADOS A LA CVR SEGÚN CARACTERÍSTICAS DE LA VÍCTIMA POR PRESUNTO RESPONSABLE GRUPAL

CARACTERÍSTICAS SOCIODEMOGRÁFICAS	TOTAL	PRESUNTO RESPONSABLE GRUPAL			
		PCP - SENDERO LUMINOSO	AGENTES DEL ESTADO, CADS Y PARAMILITARES	MRTA	NO DETERMINADO Y OTROS
TOTAL	11 319	7 049	3 399	138	733
SEXO					
Total	11 293	7 042	3 384	138	729
Femenino	2 503	1 479	904	12	108
Masculino	8 790	5 563	2 480	126	621
EDAD					
Total	7 387	4 686	2 140	107	454
0 a 9	349	145	195	-	9
10 a 19	882	497	322	16	47
20 a 29	1 859	1 099	597	37	126
30 a 39	1 696	1 142	409	30	115
40 a 49	1 285	882	312	13	78
50 a 59	777	538	182	8	49
60 a 69	378	281	79	-	18
70 a +	161	102	44	3	12
NIVEL EDUCATIVO					
Total	7 295	4 692	2 044	106	453
Ninguno	1 623	1 030	532	7	54
Inicial	21	15	5	-	1
Primaria	3 470	2 351	886	51	182
Secundaria	1 551	968	424	39	120
Superior	630	328	197	9	96
ESTADO CIVIL					
Total	7 523	4 845	2 097	115	466
Casado(a) / Conviviente	5 741	3 894	1 407	83	357
Soltero(a)	1 632	852	645	32	103
Viudo(a)	87	53	31	0	3
Separado(a) / Divorciado(a)	63	46	14	0	3
IDIOMA MATERNO					
Total	7 812	5 046	2 172	121	473
Quechua	5 894	3 840	1 712	32	310
Castellano	1 804	1 113	449	87	155
Otras lenguas nativas	114	93	11	2	8
OCUPACIÓN					
Total	6 414	4 293	1 602	96	423
Campesinos	3 127	2 012	899	47	169
Autoridades y dirigentes locales	1 503	1 197	197	19	90
Amas de casa	432	291	123	3	15
Vendedores y comerciantes	368	240	91	5	32
Trabajadores independientes	279	160	90	7	22
Empleados	139	86	33	6	14
Profesores	135	85	39	0	11
Estudiantes univers. y de IST	112	35	59	2	16
Fuerzas armadas y policiales	84	52	7	3	22
Obreros	58	32	21	2	3
Profesionales e intelectuales	54	28	11	0	15
Otras ocupaciones	123	75	32	2	14
RELIGIÓN					
Total	7 332	4 762	2 022	110	438
Católica	6 646	4 277	1 860	96	413
Evangélica	626	443	150	12	21
Otras	50	34	12	1	3
Ninguna	10	8	0	1	1
LUGAR DE NACIMIENTO					
Total	7 654	4 905	2 165	115	469
AYACUCHO	3 493	2 119	1 252	4	118
HUÁNUCO	1 079	727	265	3	84
JUNÍN	821	570	173	26	52
HUANCAVELICA	626	418	159	2	47
APURÍMAC	397	305	58	7	27
SAN MARTÍN	245	131	49	46	19
PUNO	191	156	17	0	18
LIMA - CALLAO	159	87	58	1	13
CUSCO	126	70	41	2	13
UCAYALI	37	24	10	1	2
OTROS	480	298	83	23	76

Nota: El total para cada una de las variables difiere del total general debido a la ausencia de información en algunos registros.

Resultado del análisis del 70% de los testimonios

J. EJECUCIONES EXTRAJUDICIALES

- GRÁFICOS**
- CUADROS**

GRÁFICOS

GRÁFICO 1
PERÚ 1980-2000: PORCENTAJE DE EJECUCIONES EXTRAJUDICIALES REPORTADOS A LA CVR
SEGÚN PRESUNTO RESPONSABLE GRUPAL POR PERÍODO EN EL QUE OCURRIERON LOS HECHOS



GRÁFICO 2
PERÚ 1980-2000: EJECUCIONES EXTRAJUDICIALES REPORTADOS A LA CVR SEGÚN AÑO EN EL QUE OCURRIERON LOS HECHOS POR PRESUNTO RESPONSABLE GRUPAL

TOTAL



FUERZAS ARMADAS

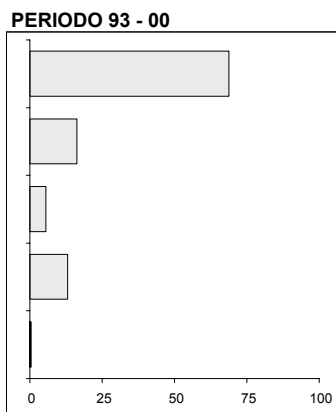
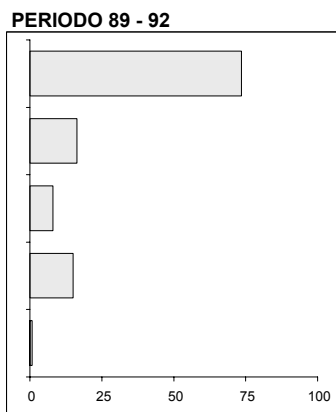
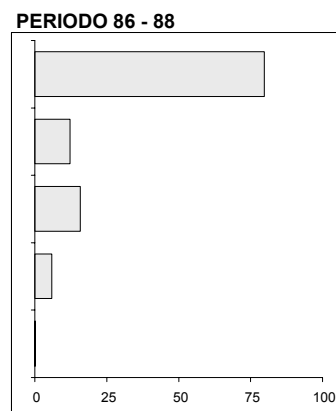
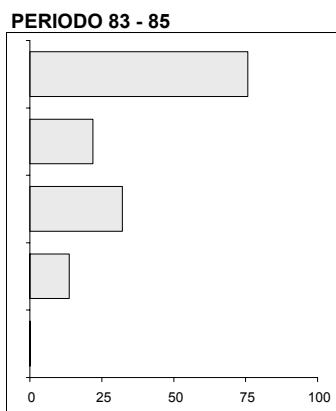
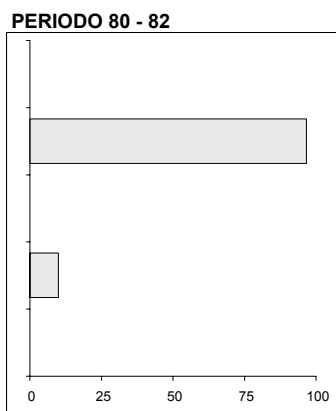
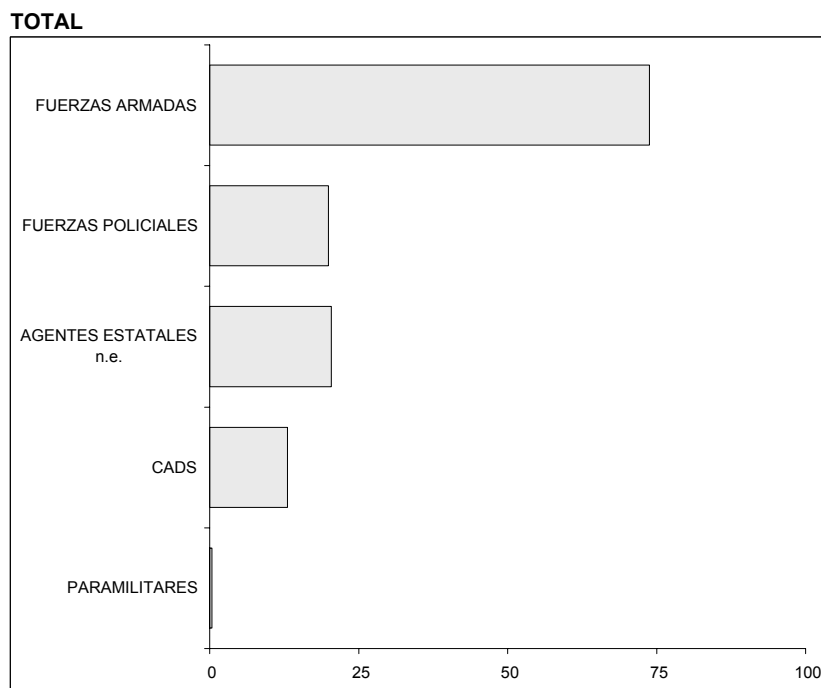
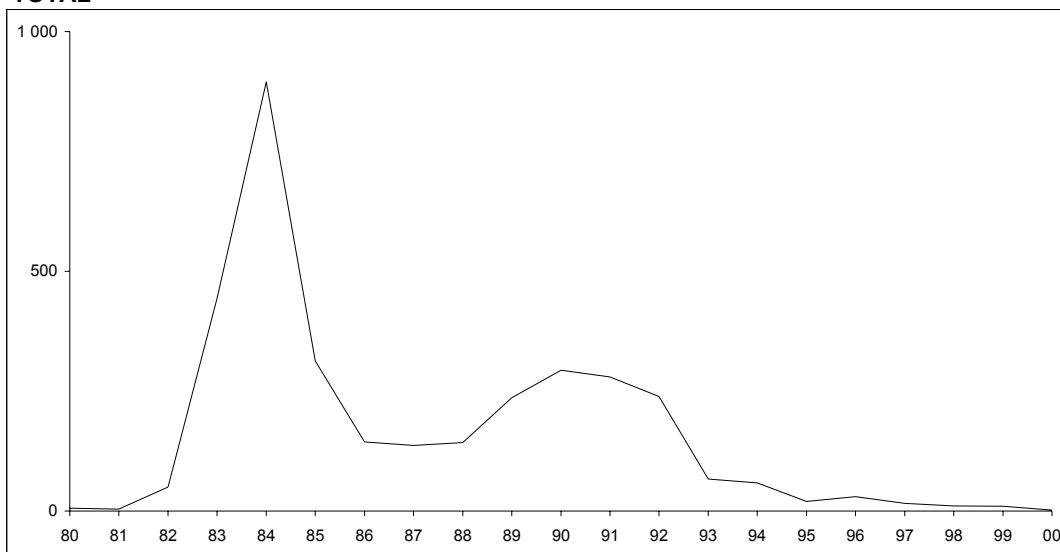
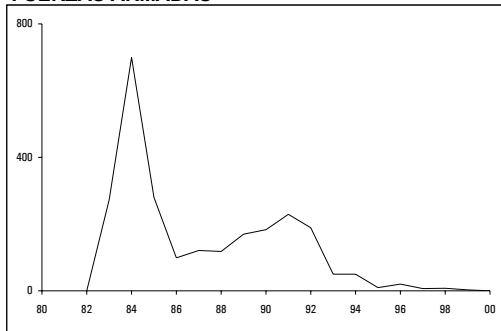

FUERZAS POLICIALES

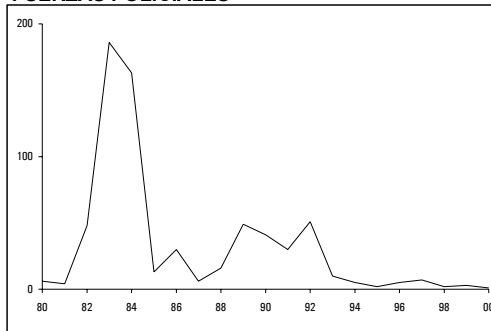

AGENTES ESTATALES n.e.

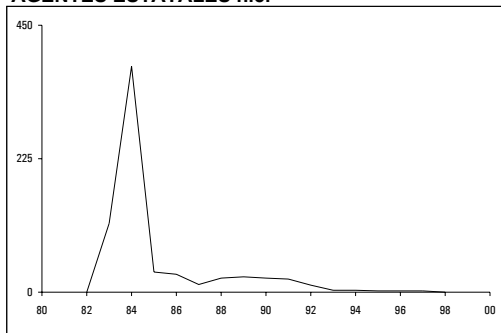

CADS

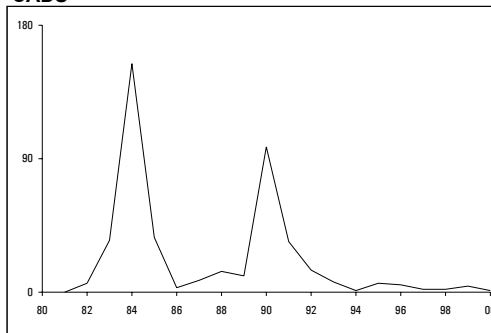

Nota: La escala gráfica empleada para las CADS y el MRTA es diferente a la de los gráficos del PCP-SL y Agentes del Estado.

GRÁFICO 3
PERÚ 1980-2000: PORCENTAJE DE EJECUCIONES EXTRAJUDICIALES REPORTADOS A LA CVR
SEGÚN DEPARTAMENTO EN EL QUE OCURRIERON LOS HECHOS POR PRESUNTO RESPONSABLE GRUPAL



GRÁFICO 4
PERÚ 1980-2000: EJECUCIONES EXTRAJUDICIALES REPORTADOS A LA CVR SEGÚN EDAD Y SEXO
DE LA VÍCTIMA POR PRESUNTO RESPONSABLE GRUPAL



Nota: En los gráficos se han excluido los registros de personas sin información de sexo y edad 37%.

GRÁFICO 5
PERÚ 1980-2000: PORCENTAJE DE EJECUCIONES EXTRAJUDICIALES REPORTADOS A LA CVR
SEGÚN NIVEL EDUCATIVO DE LA VÍCTIMA POR PRESUNTO RESPONSABLE GRUPAL

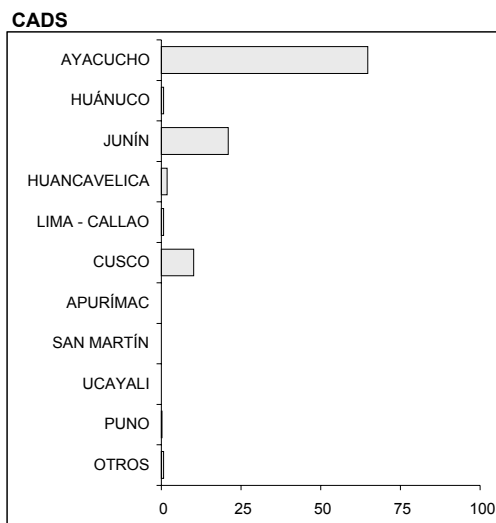
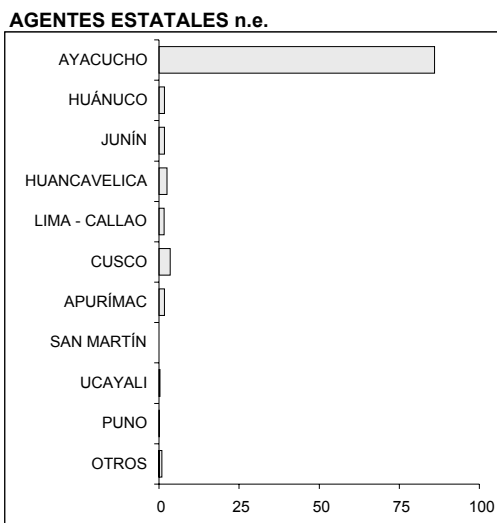
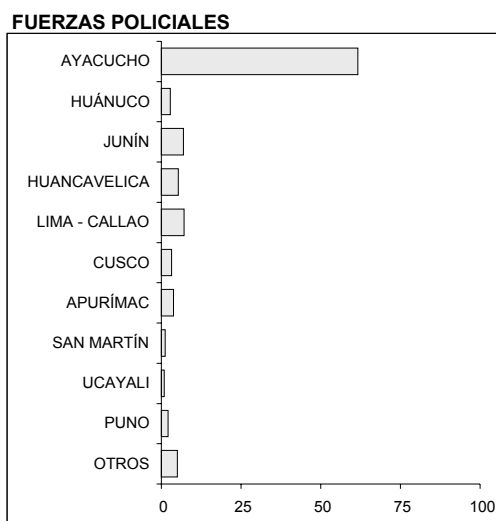
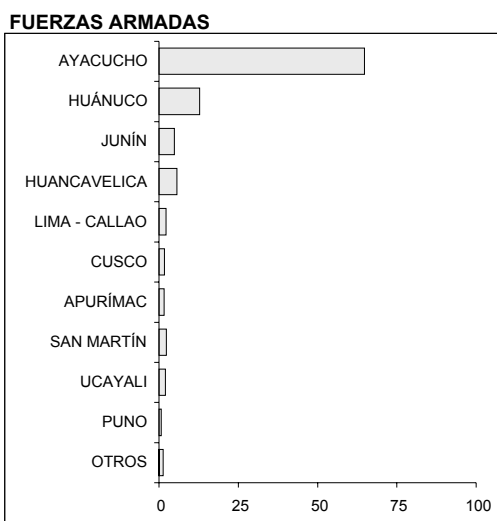
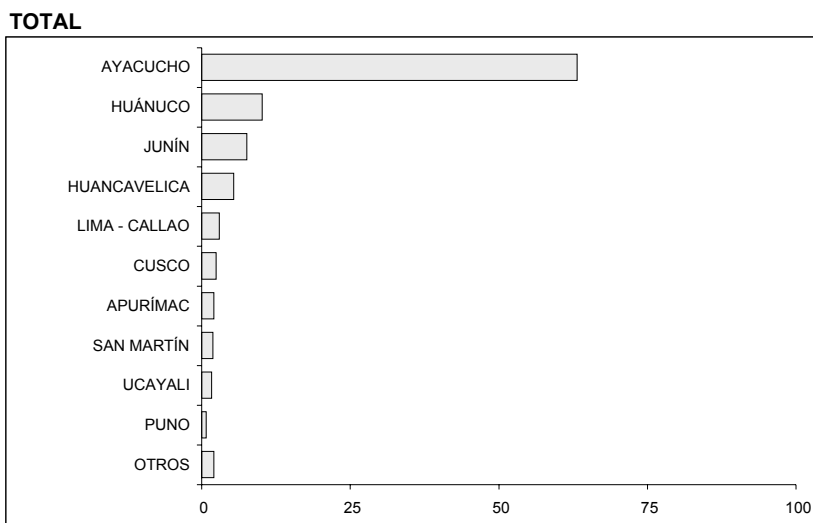
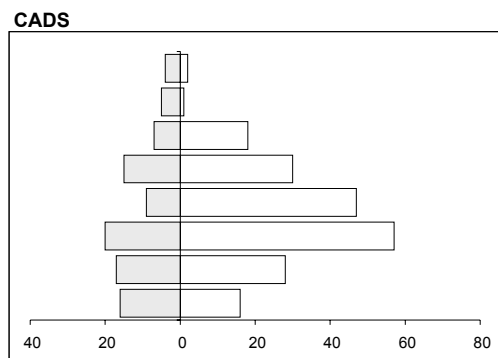
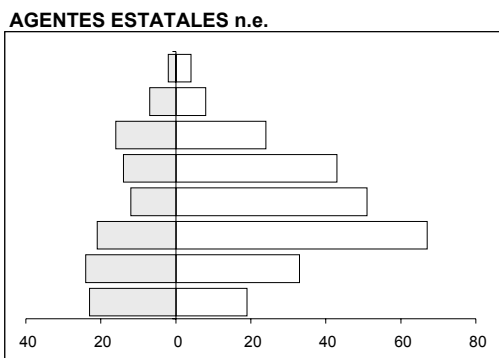
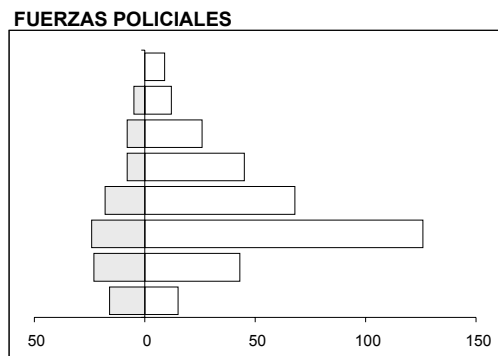
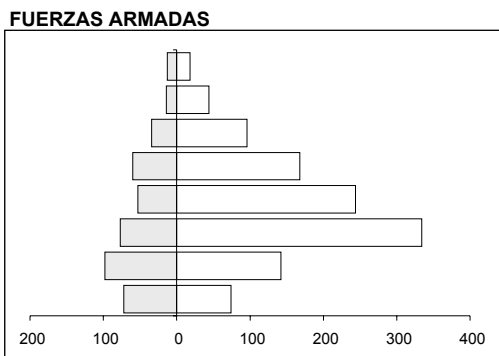
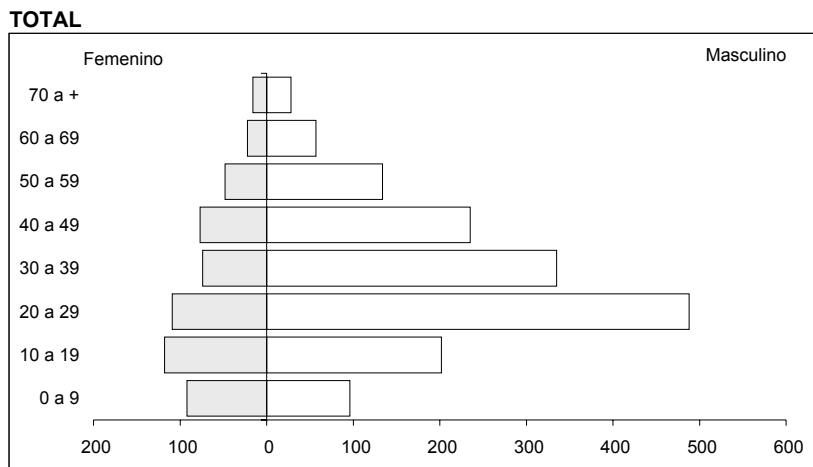
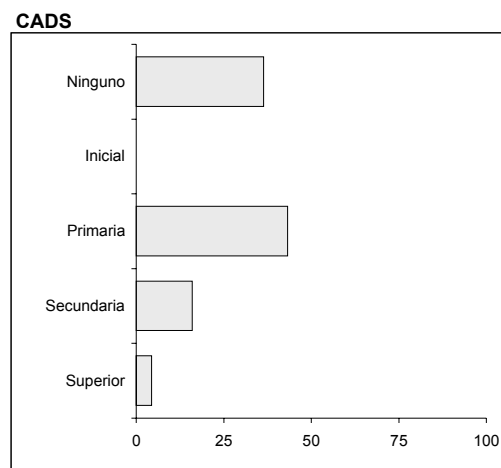
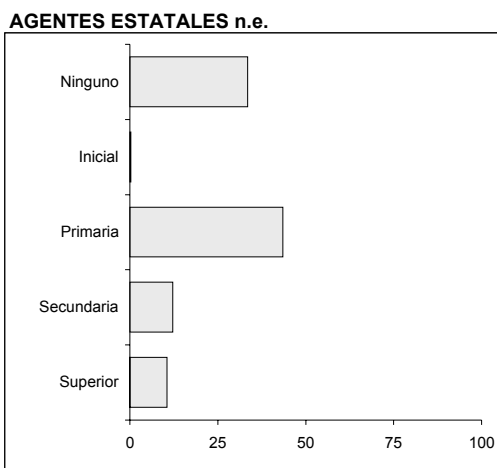
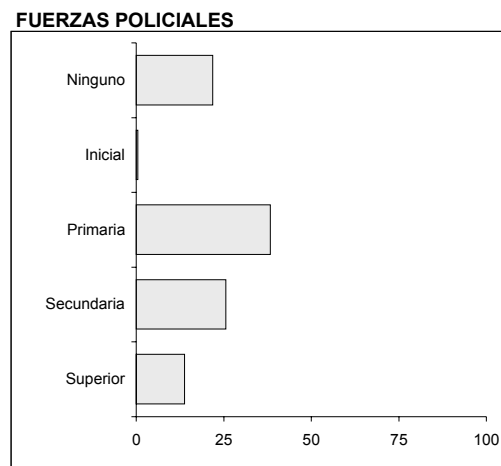
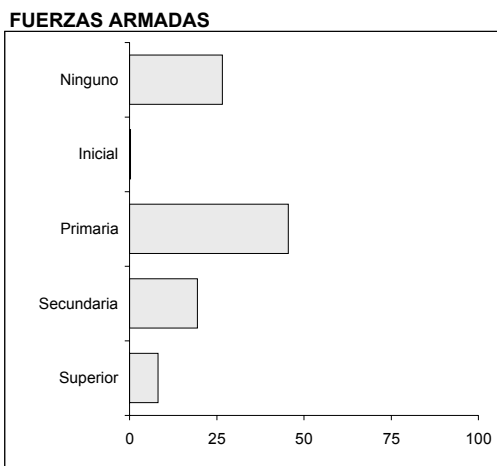
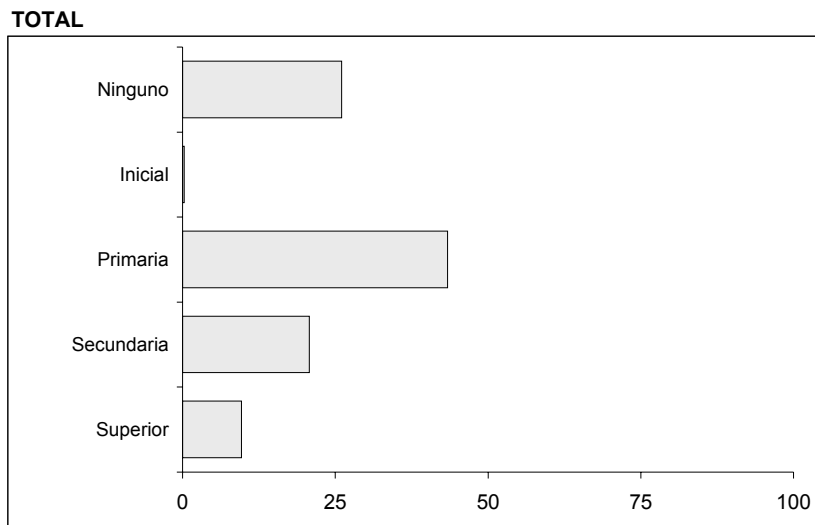

Nota: En los gráficos se han excluido los registros de personas sin información de nivel educativo: 39.9%.

GRÁFICO 6
PERÚ 1980-2000: PORCENTAJE DE EJECUCIONES EXTRAJUDICIALES REPORTADOS A LA CVR
SEGÚN ESTADO CIVIL DE LA VÍCTIMA POR PRESUNTO RESPONSABLE GRUPAL

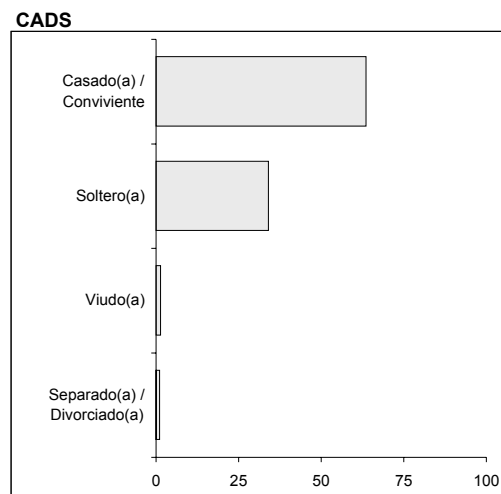
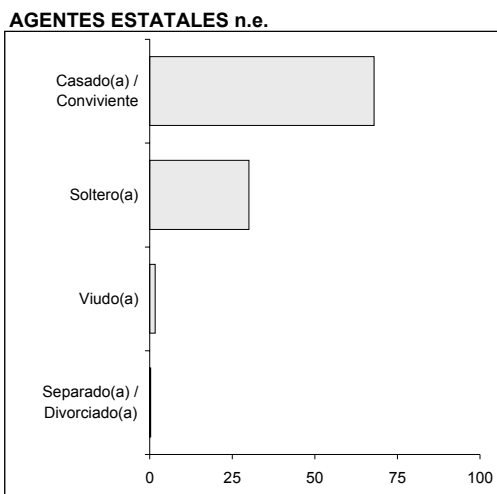
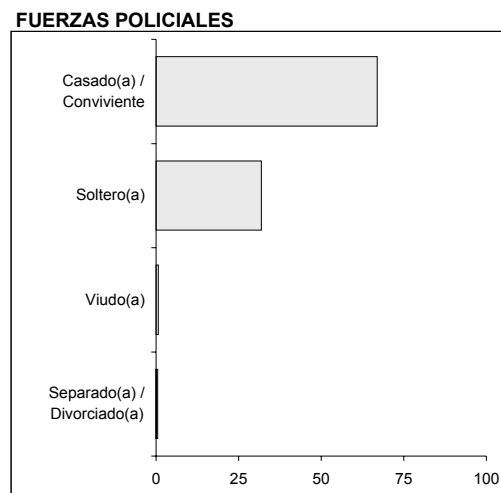
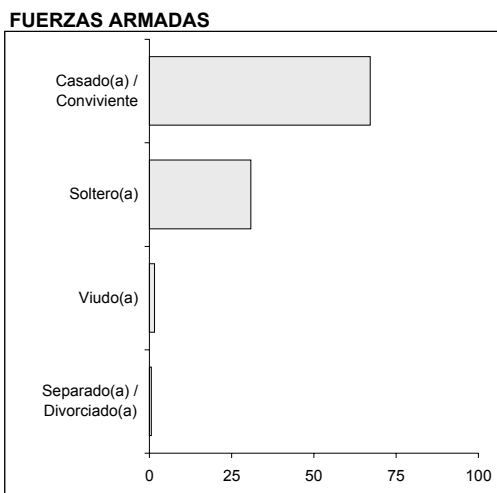
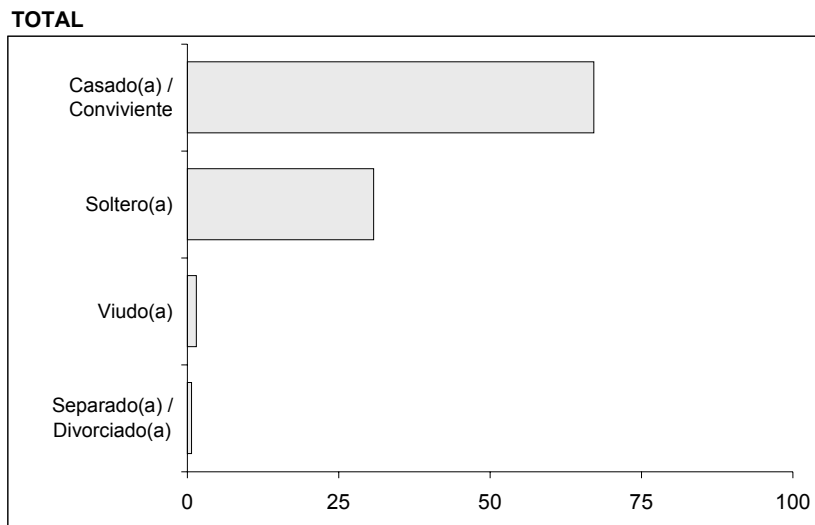

Nota: En los gráficos se han excluido los registros de personas sin información de estado civil: 38.3%.

GRÁFICO 7
PERÚ 1980-2000: PORCENTAJE DE EJECUCIONES EXTRAJUDICIALES REPORTADOS A LA CVR
SEGÚN IDIOMA MATERNO DE LA VÍCTIMA POR PRESUNTO RESPONSABLE GRUPAL

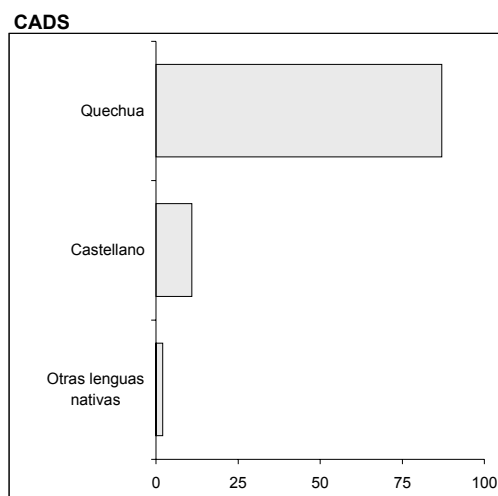
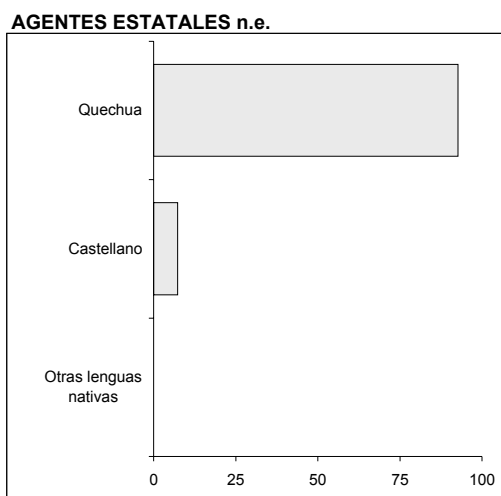
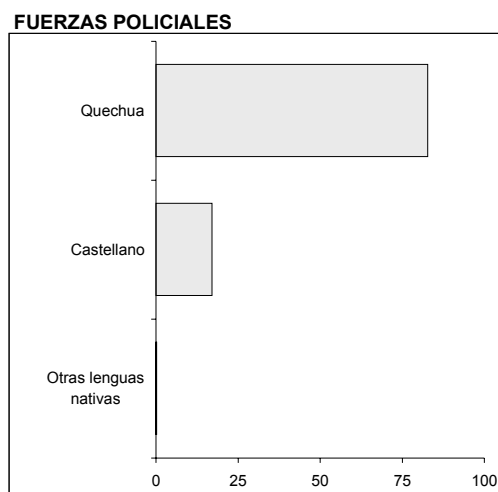
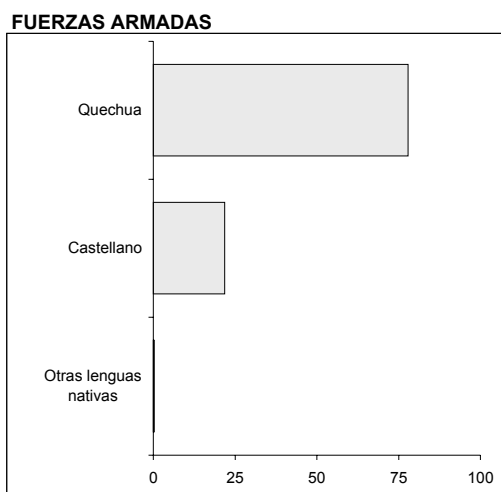
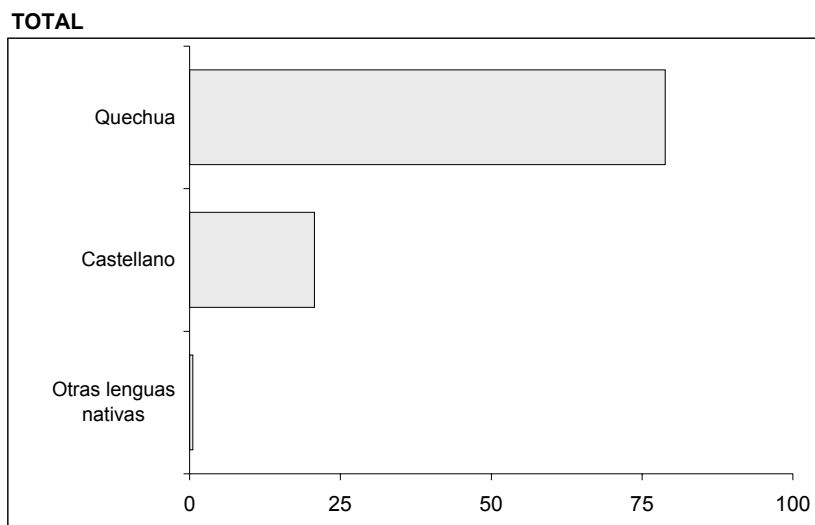

Nota: En los gráficos se han excluido los registros de personas sin información de idioma materno: 36.1%.

GRÁFICO 8
PERÚ 1980-2000: PORCENTAJE DE EJECUCIONES EXTRAJUDICIALES REPORTADOS A LA CVR
SEGÚN OCUPACIÓN DE LA VÍCTIMA POR PRESUNTO RESPONSABLE GRUPAL

TOTAL

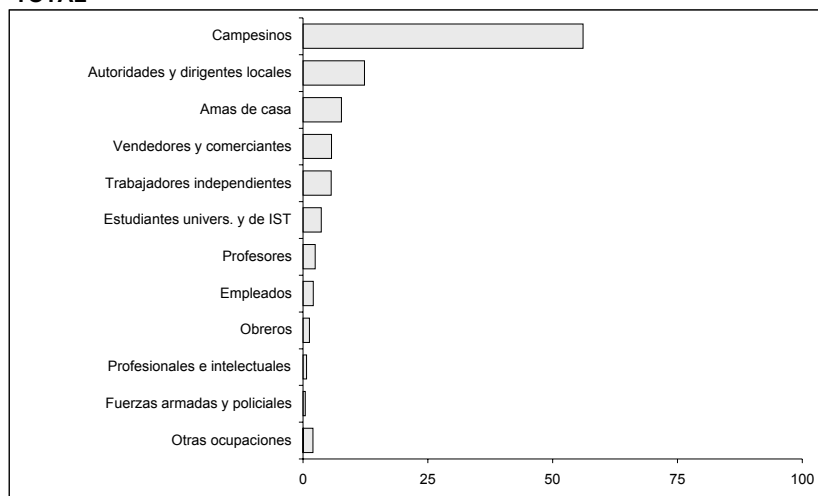

FUERZAS ARMADAS

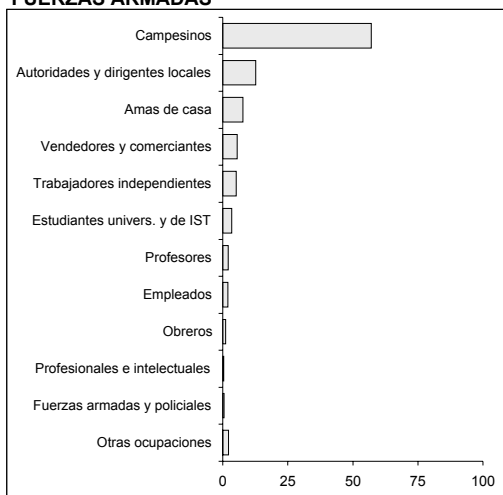

FUERZAS POLICIALES

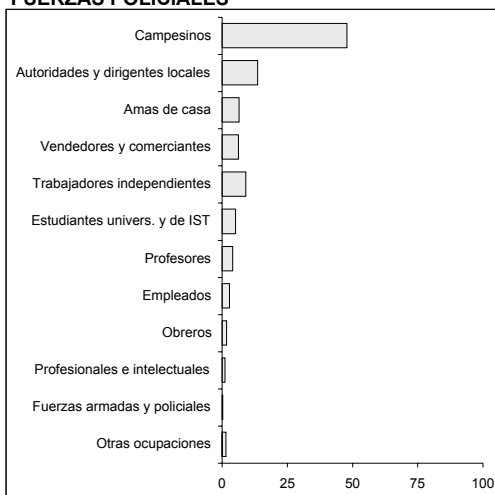

AGENTES ESTATALES n.e.

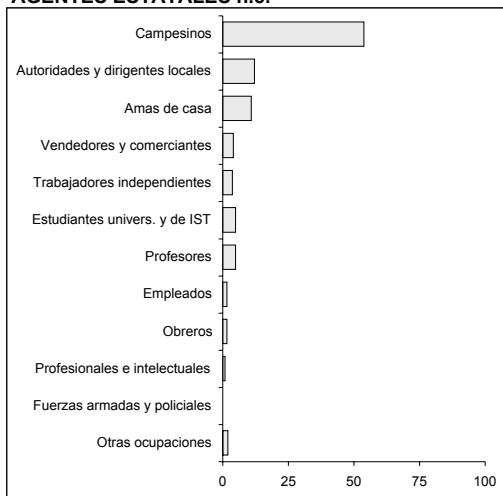

CADS

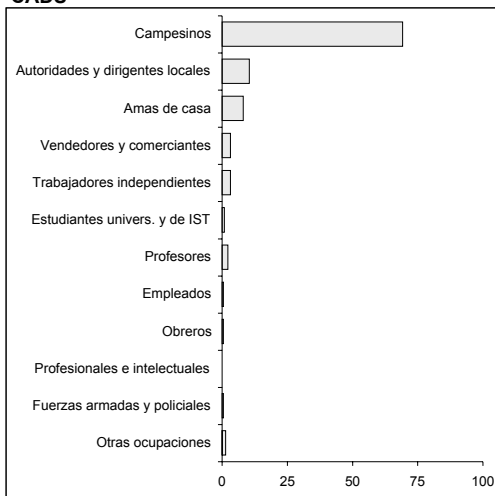

Nota: En los gráficos se han excluido los registros de personas sin información de ocupación: 52.9%.

GRÁFICO 9
PERÚ 1980-2000: PORCENTAJE DE EJECUCIONES EXTRAJUDICIALES REPORTADOS A LA CVR
SEGÚN RELIGIÓN DE LA VÍCTIMA POR PRESUNTO RESPONSABLE GRUPAL

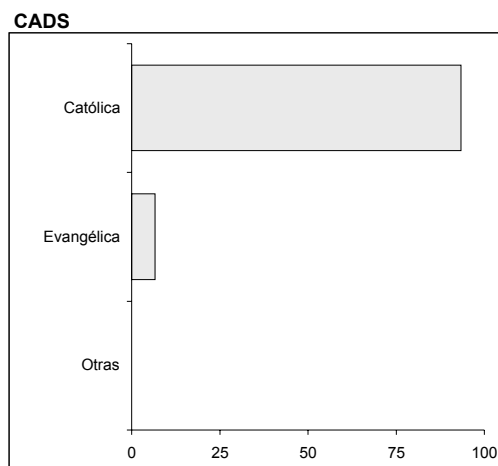
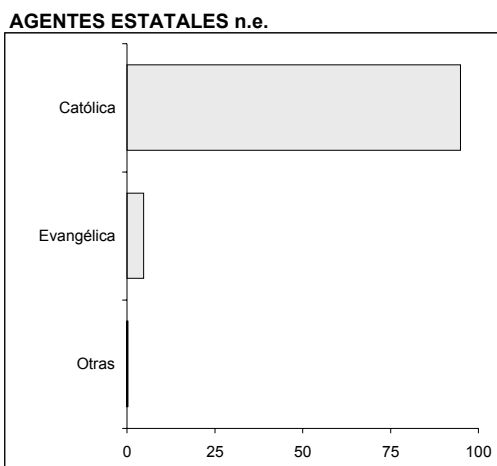
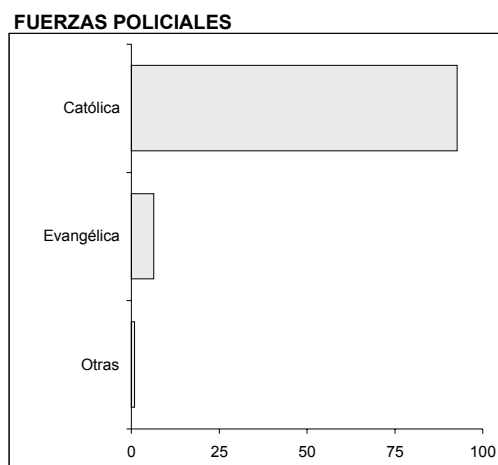
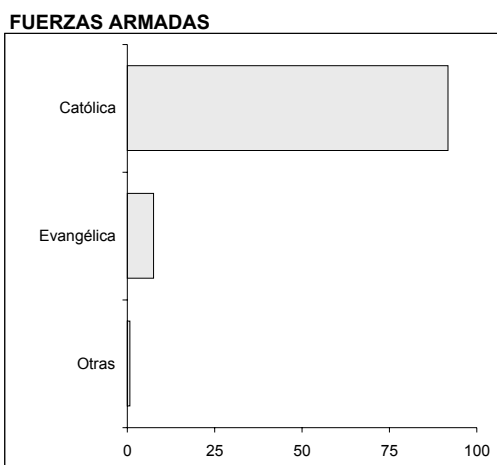
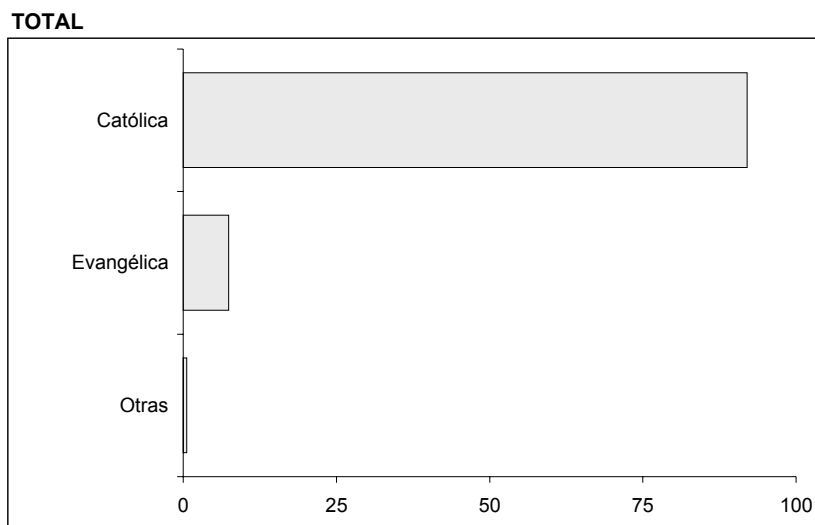

Nota: En los gráficos se han excluido los registros de personas sin información de religión: 40.5%.

CUADROS

CUADRO 1

PERÚ 1980-2000: EJECUCIONES EXTRAJUDICIALES REPORTADOS A LA CVR SEGÚN AÑO EN EL QUE OCURRIERON LOS HECHOS POR PRESUNTO RESPONSABLE GRUPAL

AÑO	TOTAL	PRESUNTO RESPONSABLE GRUPAL				
		FUERZAS ARMADAS	FUERZAS POLICIALES	AGENTES ESTATALES n.e.	CADS	PARAMILITARES
TOTAL	3 399	2 508	678	694	443	12
1980	6	-	6	-	-	-
1981	4	-	4	-	-	-
1982	50	-	48	-	6	-
1983	443	272	186	116	35	-
1984	895	699	163	381	154	2
1985	313	280	13	34	37	-
1986	144	99	30	30	3	-
1987	137	121	6	13	8	1
1988	143	118	16	24	14	-
1989	236	170	49	26	11	4
1990	294	183	41	24	98	1
1991	280	229	30	22	34	1
1992	239	189	51	12	15	2
1993	67	50	10	3	7	-
1994	59	50	5	3	1	-
1995	20	10	2	2	6	-
1996	30	20	5	2	5	-
1997	16	7	7	2	2	-
1998	11	8	2	-	2	-
1999	10	3	3	-	4	1
2000	2	-	1	-	1	-

Nota: Resultado del análisis del 70% de los testimonios

Los agentes del estado, fuerzas armadas, fuerzas policiales y CADs actuaban solos o en combinación. Por ejemplo, en la columna fuerzas armadas se registran tanto los actos cometidos por miembros de ésta en actuaciones solas, como aquellos otros actos donde también participaron las fuerzas policiales y/o CADs. De igual manera, en la columna CADs se registran los actos cometidos por sus miembros actuando solos o en colaboración con otras fuerzas. Es así que la suma de los actos puede diferir del total, porque un acto puede estar registrado en más de una columna. El total de actos reportados a la CVR aparece en la primera columna

CUADRO 2

PERÚ 1980-2000: EJECUCIONES EXTRAJUDICIALES REPORTADOS A LA CVR SEGÚN DEPARTAMENTO EN EL QUE OCURRIERON LOS HECHOS POR PRESUNTO RESPONSABLE GRUPAL

DEPARTAMENTO	TOTAL	PRESUNTO RESPONSABLE GRUPAL				
		FUERZAS ARMADAS	FUERZAS POLICIALES	AGENTES ESTATALES n.e.	CADS	PARAMILITARES
TOTAL	3 399	2 508	678	694	443	12
ANCASH	23	3	19	2	-	-
APURÍMAC	70	41	26	12	-	-
AREQUIPA	1	1	-	-	-	-
AYACUCHO	2 146	1 625	418	597	287	2
CAJAMARCA	5	3	3	-	-	-
CALLAO	6	4	-	2	-	-
CUSCO	82	43	22	24	45	-
HUANCAVELICA	183	142	36	17	8	1
HUÁNUCO	346	322	19	12	3	1
ICA	3	2	1	1	-	1
JUNÍN	258	121	47	12	93	4
LA LIBERTAD	10	5	4	-	1	-
LAMBAYEQUE	3	3	1	-	-	-
LIMA	94	53	48	9	3	3
PASCO	13	10	2	-	2	-
PIURA	7	2	3	3	-	-
PUNO	25	17	14	1	1	-
SAN MARTÍN	64	58	8	-	-	-
UCAYALI	56	50	6	2	-	-
AMAZONAS	4	3	1	-	-	-

Nota: Resultado del análisis del 70% de los testimonios

Los agentes del estado, fuerzas armadas, fuerzas policiales y CADs actuaban solos o en combinación. Por ejemplo, en la columna fuerzas armadas se registran tanto los actos cometidos por miembros de ésta en actuaciones solas, como aquellos otros actos donde también participaron las fuerzas policiales y/o CADs. De igual manera, en la columna CADs se registran los actos cometidos por sus miembros actuando solos o en colaboración con otras fuerzas. Es así que la suma de los actos puede diferir del total, porque un acto puede estar registrado en más de una columna. El total de actos reportados a la CVR aparece en la primera columna.

CUADRO 3

PERÚ 1980-2000: EJECUCIONES EXTRAJUDICIALES REPORTADAS A LA CVR SEGÚN CARACTERÍSTICAS DE LA VÍCTIMA POR PRESUNTO RESPONSABLE GRUPAL

CARACTERÍSTICAS SOCIODEMOGRÁFICAS	TOTAL	PRESUNTO RESPONSABLE GRUPAL				
		FUERZAS ARMADAS	FUERZAS POLICIALES	AGENTES ESTATALES n.e.	CADS	PARAMILITARES
TOTAL	3 399	2 508	678	694	443	12
SEXO						
Total	3 384	2 493	677	693	434	12
Femenino	904	699	151	215	128	2
Masculino	2 480	1 794	526	478	306	10
EDAD						
Total	2 140	1 550	446	369	300	8
0 a 9	195	153	31	43	38	-
10 a 19	322	242	66	57	47	-
20 a 29	597	411	150	88	77	4
30 a 39	409	297	86	63	56	-
40 a 49	312	228	53	57	45	1
50 a 59	182	130	34	40	25	2
60 a 69	79	58	17	15	6	1
70 a +	44	31	9	6	6	-
NIVEL EDUCATIVO						
Total	2 044	1 465	449	361	275	9
Ninguno	532	390	98	121	100	-
Inicial	5	4	2	1	-	-
Primaria	886	667	172	157	119	1
Secundaria	424	285	115	44	44	2
2000	197	119	62	38	12	6
ESTADO CIVIL						
Total	2097	1510	448	359	294	7
Casado(a) / Conviviente	1407	1013	300	244	187	6
Soltero(a)	645	465	143	108	100	1
Viudo(a)	31	23	3	6	4	0
Separado(a) / Divorciado(a)	14	9	2	1	3	0
IDIOMA MATERNO						
Total	2172	1547	476	370	293	7
Quechua	1712	1205	394	343	255	2
Castellano	449	338	81	27	32	5
Otras lenguas nativas	11	4	1	0	6	0
OCUPACIÓN						
Total	1602	1131	351	249	221	8
Campesinos	899	646	168	134	153	0
Autoridades y dirigentes locales	197	144	48	30	23	4
Amas de casa	123	88	23	27	18	0
Vendedores y comerciantes	91	63	22	10	7	1
Trabajadores independientes	90	58	32	9	7	0
Estudiantes univers. y de IST	59	39	18	12	2	2
Profesores	39	23	14	12	5	0
Empleados	33	22	10	4	1	0
Obreros	21	13	6	4	1	0
Profesionales e intelectuales	11	4	4	2	0	1
Fuerzas armadas y policiales	7	6	1	0	1	0
Otras ocupaciones	32	25	5	5	3	0
RELIGIÓN						
Total	2022	1461	437	356	272	5
Católica	1860	1340	405	338	254	5
Evangélica	150	110	28	17	18	0
Otras	12	11	4	1	0	0
LUGAR DE NACIMIENTO						
Total	2165	1532	479	378	311	7
AYACUCHO	1252	862	302	305	212	2
HUÁNUCO	265	246	17	5	3	0
JUNÍN	173	89	27	10	60	1
HUANCAVELICA	159	122	30	15	11	1
APURÍMAC	58	35	20	16	3	0
LIMA - CALLAO	58	34	31	7	2	0
SAN MARTÍN	49	44	6	1	0	0
CUSCO	41	22	14	10	17	0
PUNO	17	14	7	1	1	0
UCAYALI	10	9	1	1	0	0
OTROS	83	55	24	7	2	3

Nota: El total para cada una de las variables difiere del total general debido a la ausencia de información en algunos registros.

Nota: Resultado del análisis del 70% de los testimonios

Los agentes del estado, fuerzas armadas, fuerzas policiales y CADs actuaban solos o en combinación. Por ejemplo, en la columna fuerzas armadas se registran tanto los actos cometidos por miembros de ésta en actuaciones solas, como aquellos otros actos donde también participaron las fuerzas policiales y/o CADs. De igual manera, en la columna CADs se registran los actos cometidos por sus miembros actuando solos o en colaboración con otras fuerzas. Es así que la suma de los actos puede diferir del total, porque un acto puede estar registrado en más de una columna. El total de actos reportados a la CVR aparece en la primera columna.

K. DESAPARICIONES FORZADAS

- **GRÁFICOS**
- **CUADROS**

GRÁFICOS

GRÁFICO 1
PERÚ 1980-2000: PORCENTAJE DE CASOS DE DESAPARICIÓN FORZADA REPORTADOS A LA CVR
SEGÚN PRESUNTO RESPONSABLE GRUPAL POR PERÍODO EN EL QUE OCURRIERON LOS HECHOS



GRÁFICO 2
PERÚ 1980-2000: CASOS DE DESAPARICIÓN FORZADA REPORTADOS A LA CVR SEGÚN AÑO EN EL QUE OCURRIERON LOS HECHOS POR PRESUNTO RESPONSABLE GRUPAL

TOTAL



FUERZAS ARMADAS

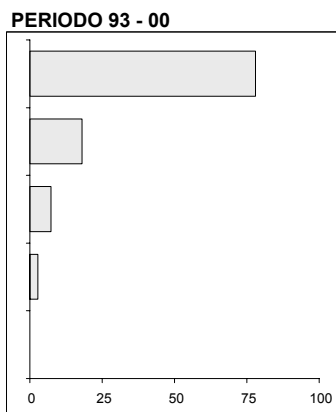
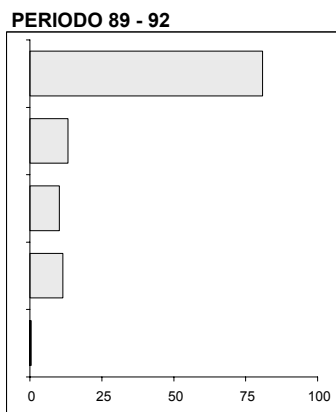
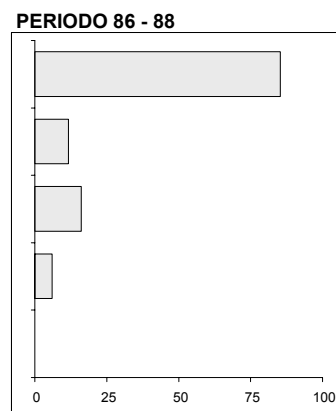
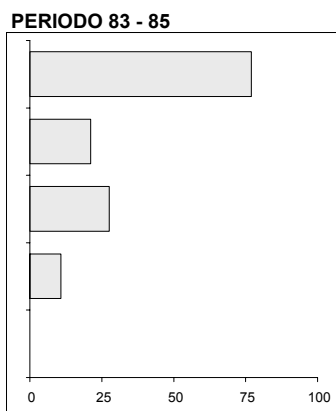
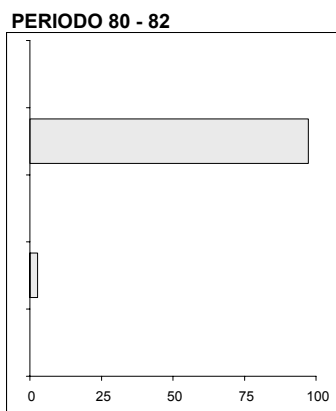
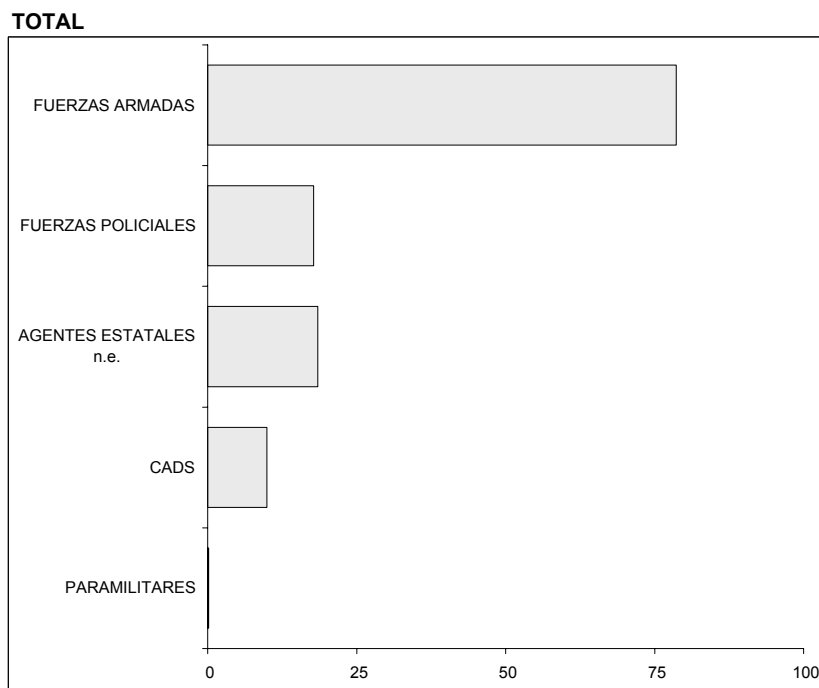
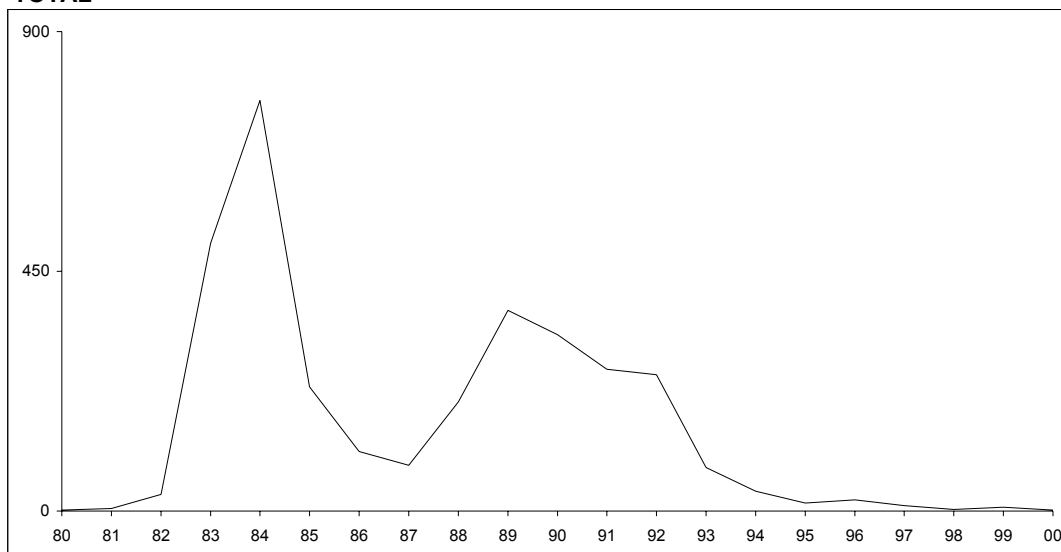
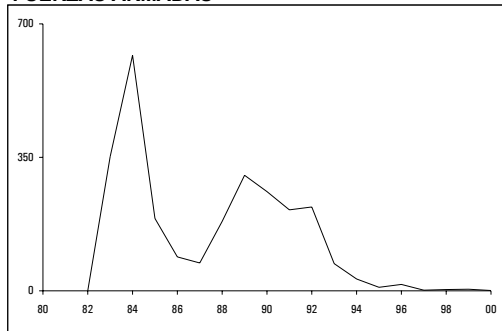

FUERZAS POLICIALES

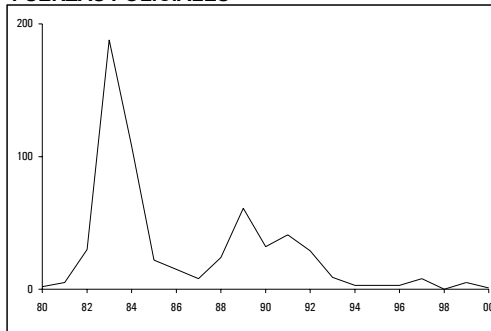

AGENTES ESTATALES n.e.

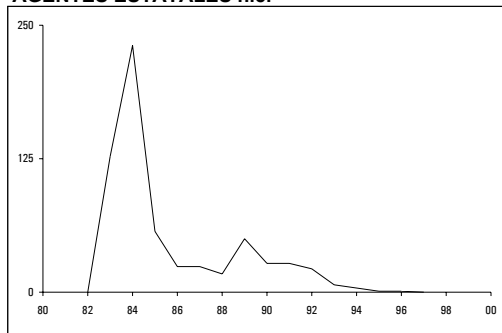

CADS

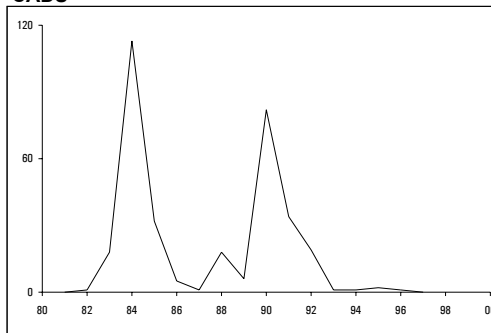

Nota: La escala gráfica empleada para las CADs y el MRTA es diferente a la de los gráficos del PCP-SL y Agentes del Estado.

GRÁFICO 3
PERÚ 1980-2000: PORCENTAJE DE CASOS DE DESAPARICIÓN FORZADA REPORTADOS A LA CVR
SEGÚN DEPARTAMENTO EN EL QUE OCURRIERON LOS HECHOS POR PRESUNTO RESPONSABLE GRUPAL



GRÁFICO 4
PERÚ 1980-2000: CASOS DE DESAPARICIÓN FORZADA REPORTADOS A LA CVR SEGÚN EDAD Y SEXO DE LA VÍCTIMA POR PRESUNTO RESPONSABLE GRUPAL



Nota: En los gráficos se han excluido los registros de personas sin información de sexo y edad 28.7%.

GRÁFICO 5
PERÚ 1980-2000: PORCENTAJE DE CASOS DE DESAPARICIÓN FORZADA REPORTADOS A LA CVR
SEGÚN NIVEL EDUCATIVO DE LA VÍCTIMA POR PRESUNTO RESPONSABLE GRUPAL

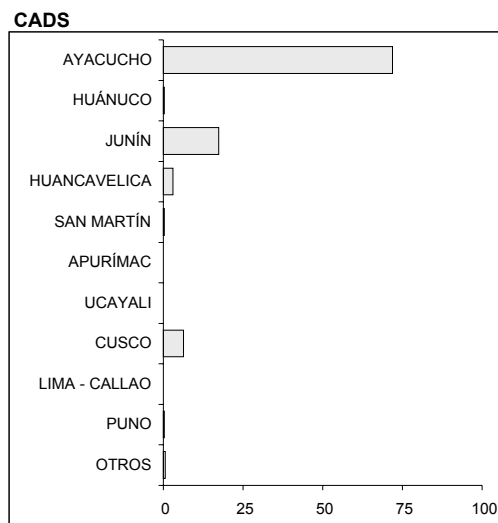
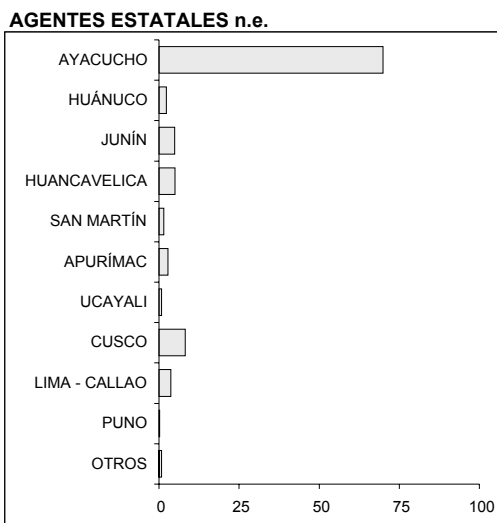
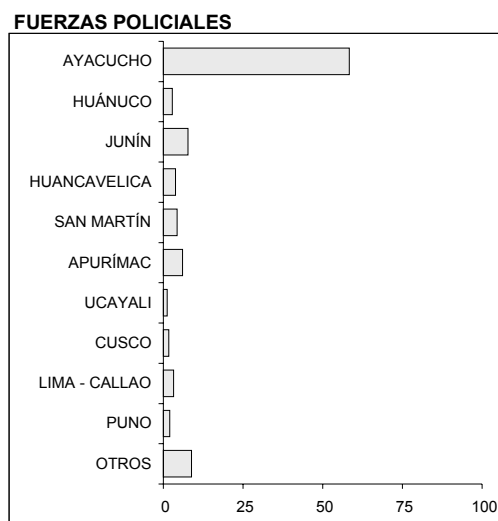
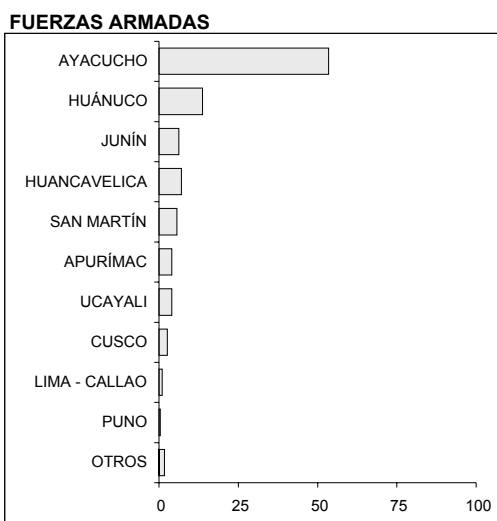
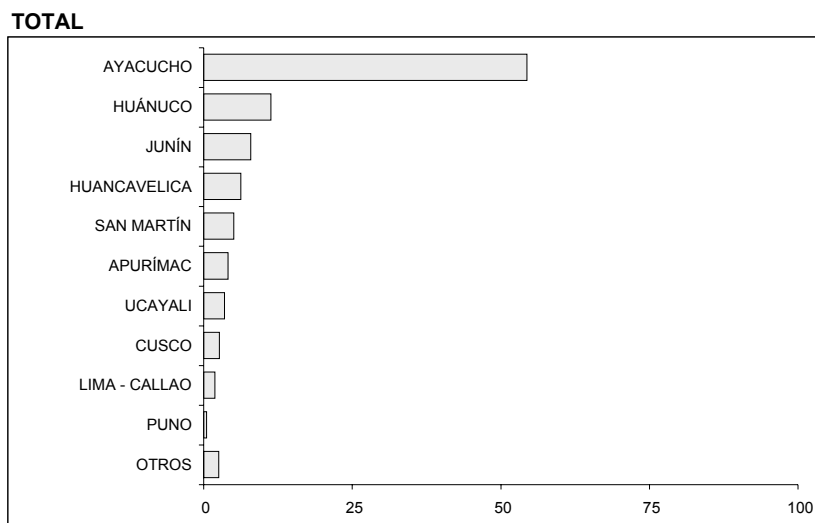
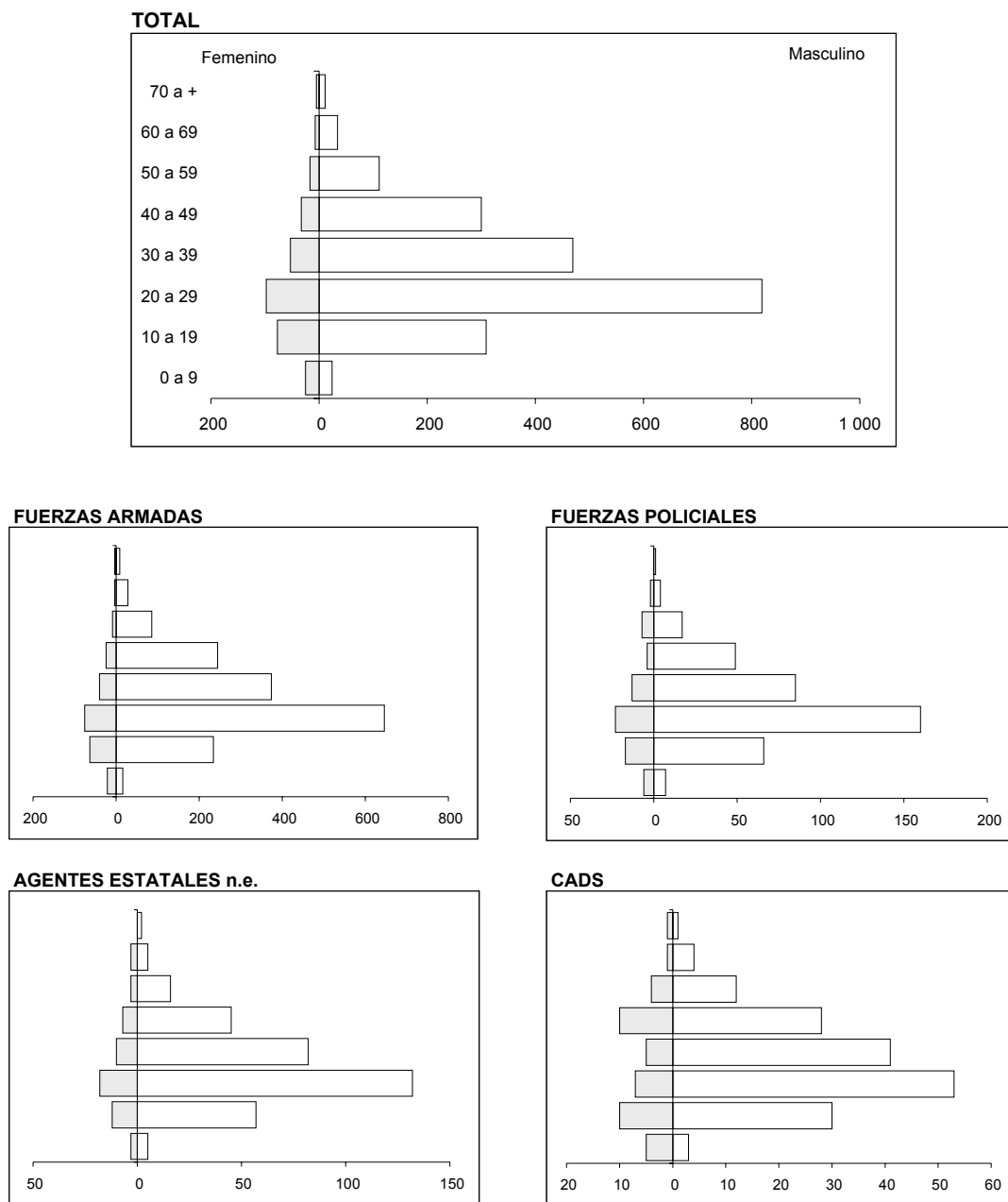
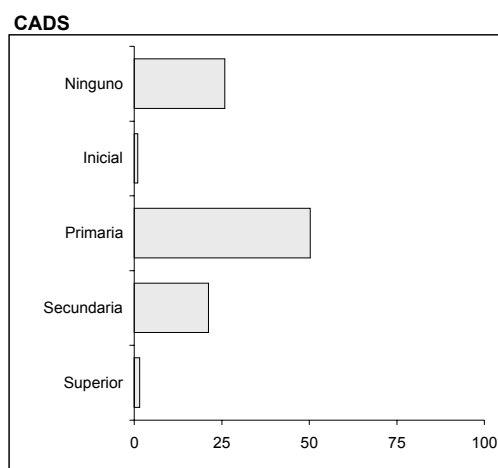
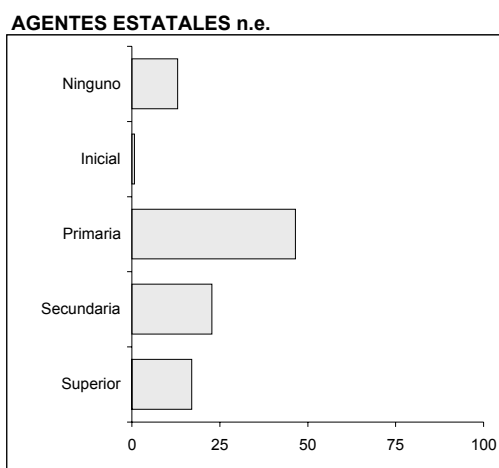
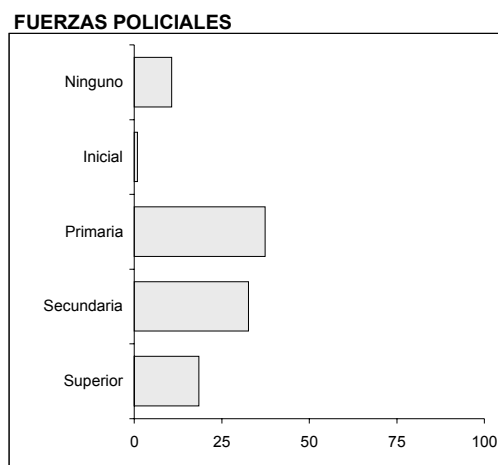
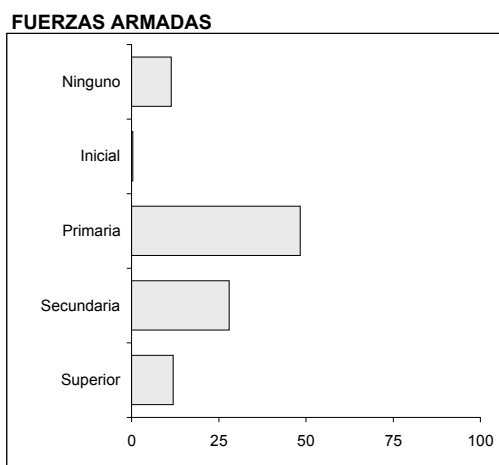
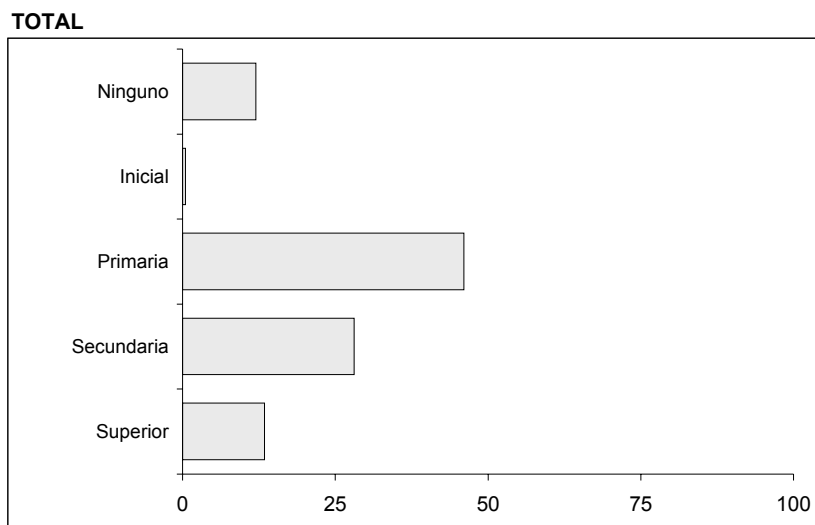

Nota: En los gráficos se han excluido los registros de personas sin información de nivel educativo: 30.2%.

GRÁFICO 6
PERÚ 1980-2000: PORCENTAJE DE CASOS DE DESAPARICIÓN FORZADA REPORTADOS A LA CVR
SEGÚN ESTADO CIVIL DE LA VÍCTIMA POR PRESUNTO RESPONSABLE GRUPAL

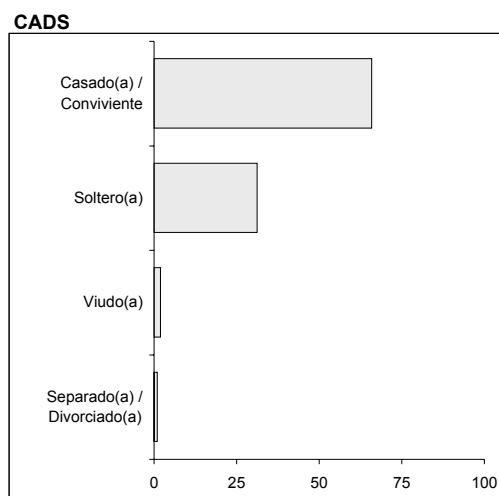
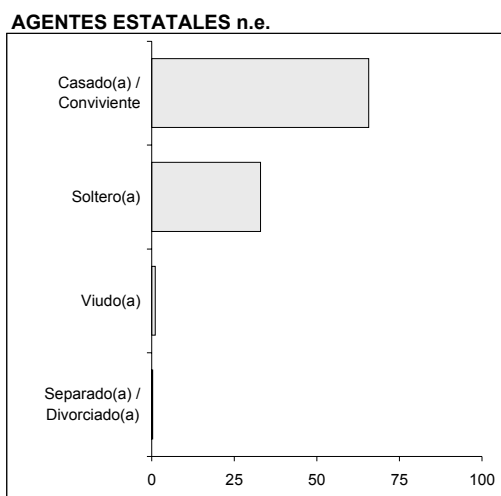
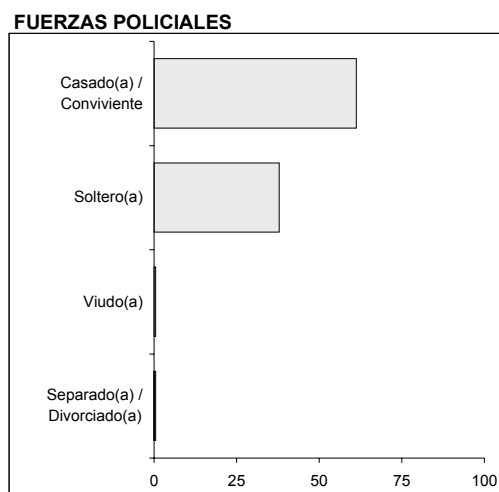
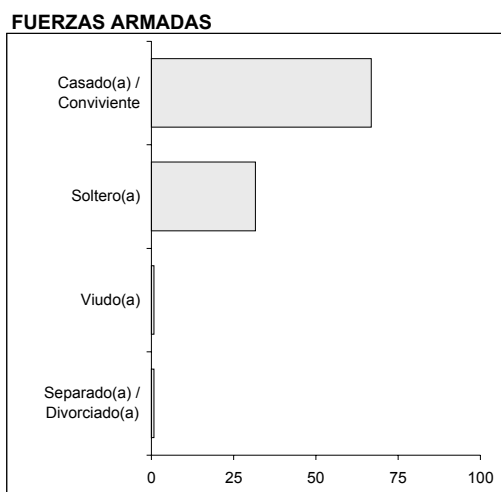
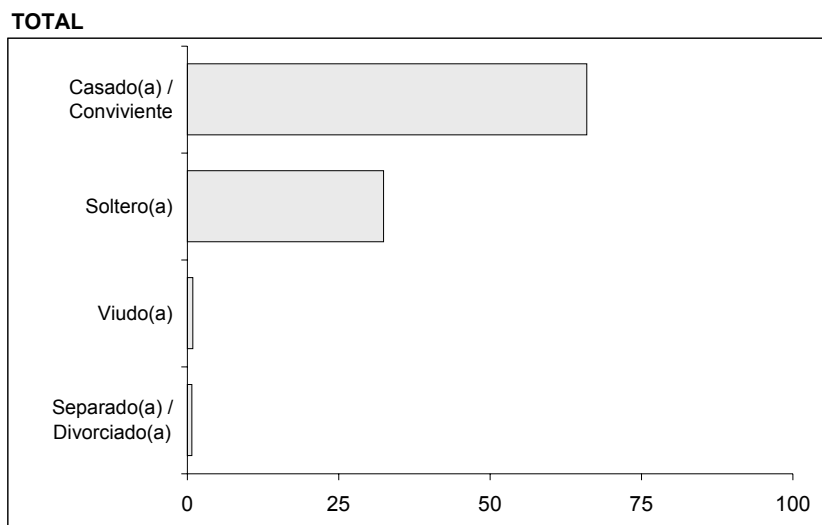

Nota: En los gráficos se han excluido los registros de personas sin información de estado civil: 29.5%.

GRÁFICO 7
PERÚ 1980-2000: PORCENTAJE DE CASOS DE DESAPARICIÓN FORZADA REPORTADOS A LA CVR
SEGÚN IDIOMA MATERNO DE LA VÍCTIMA POR PRESUNTO RESPONSABLE GRUPAL

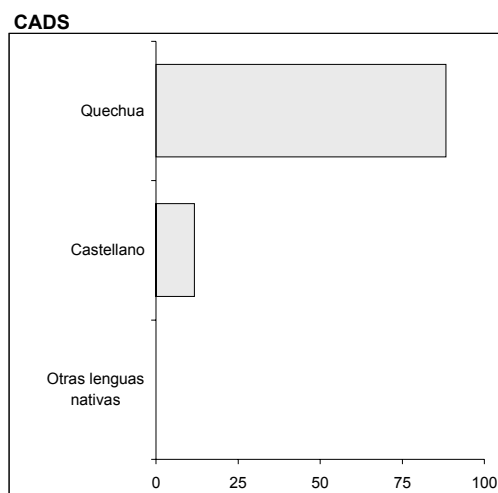
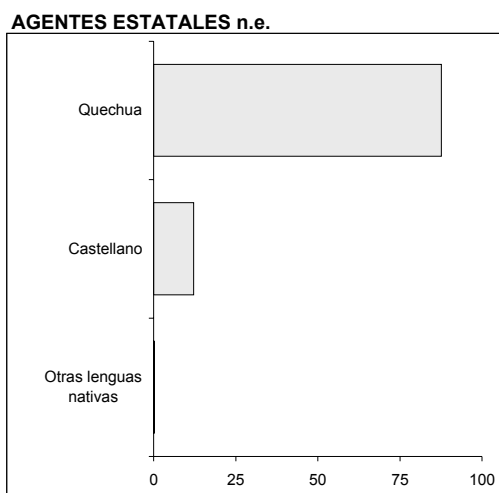
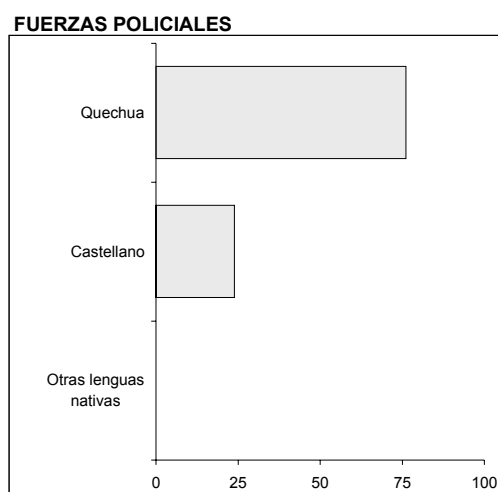
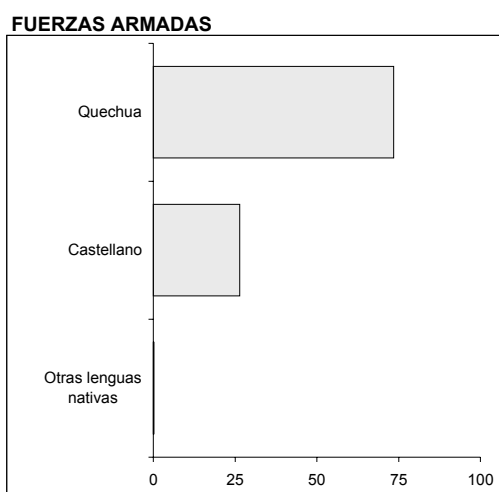
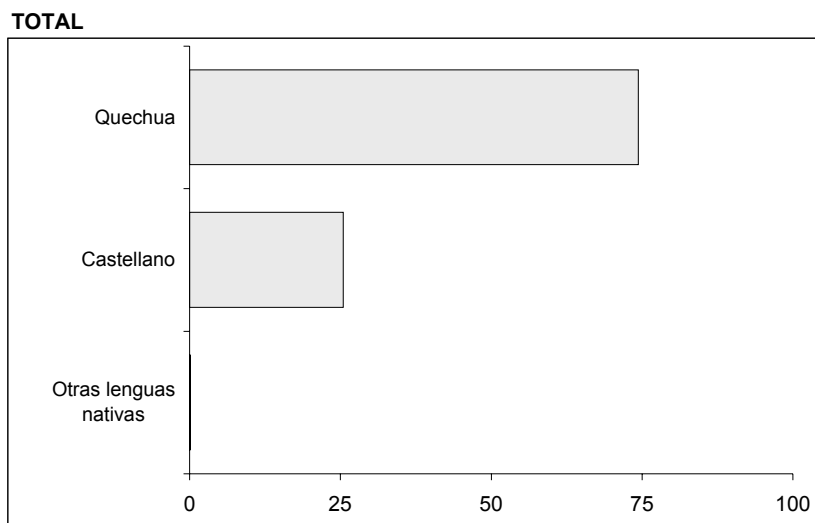

Nota: En los gráficos se han excluido los registros de personas sin información de idioma materno: 27.2%.

GRÁFICO 8
PERÚ 1980-2000: PORCENTAJE DE CASOS DE DESAPARICIÓN FORZADA REPORTADOS A LA CVR
SEGÚN OCUPACIÓN DE LA VÍCTIMA POR PRESUNTO RESPONSABLE GRUPAL

TOTAL

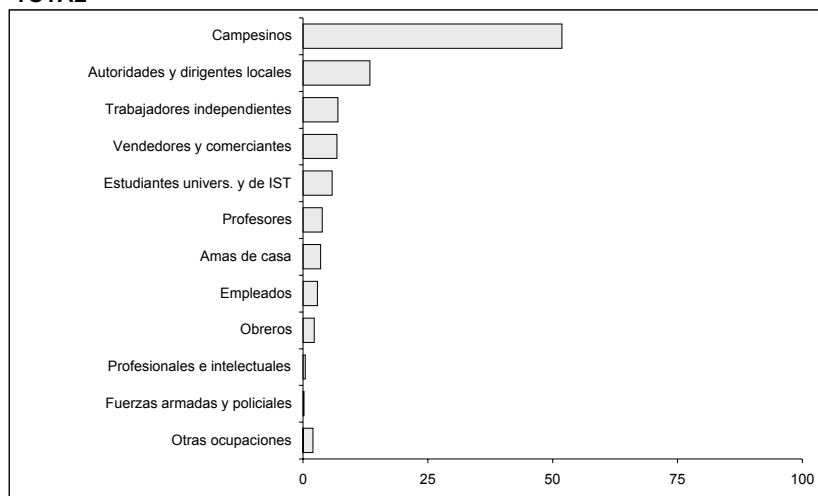

FUERZAS ARMADAS

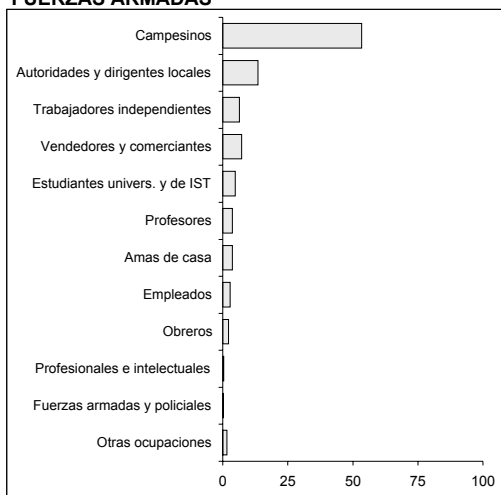

FUERZAS POLICIALES

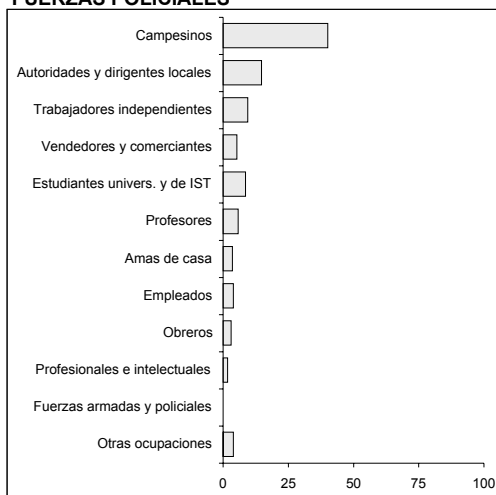

AGENTES ESTATALES n.e.

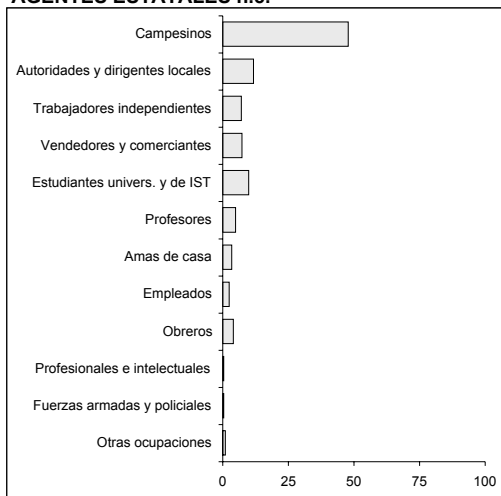

CADS

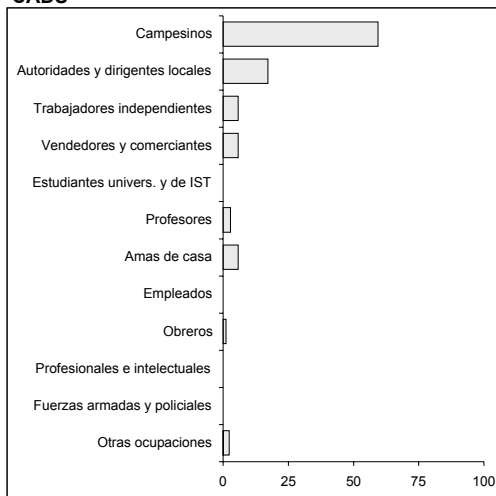

Nota: En los gráficos se han excluido los registros de personas sin información de ocupación: 40.9%.

GRÁFICO 9
PERÚ 1980-2000: PORCENTAJE DE CASOS DE DESAPARICIÓN FORZADA REPORTADOS A LA CVR
SEGÚN RELIGIÓN DE LA VÍCTIMA POR PRESUNTO RESPONSABLE GRUPAL

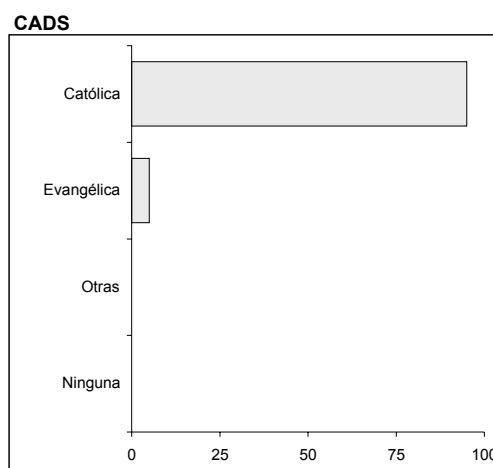
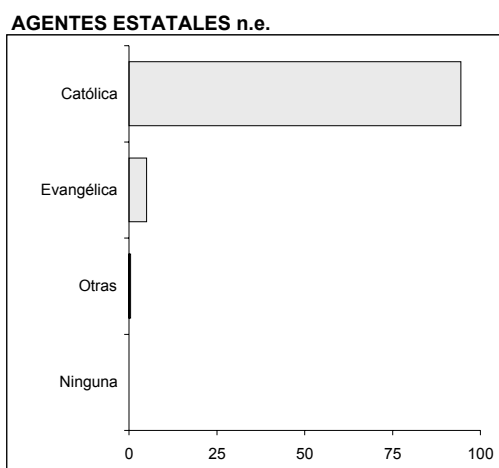
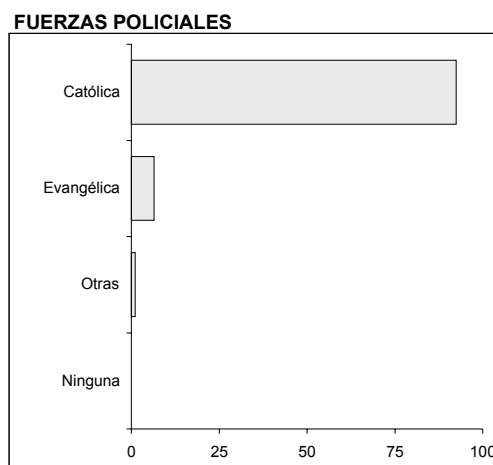
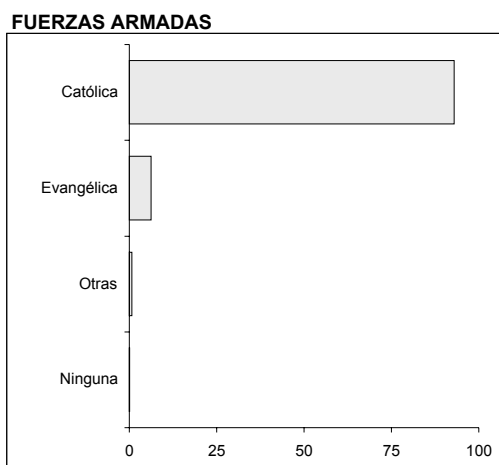
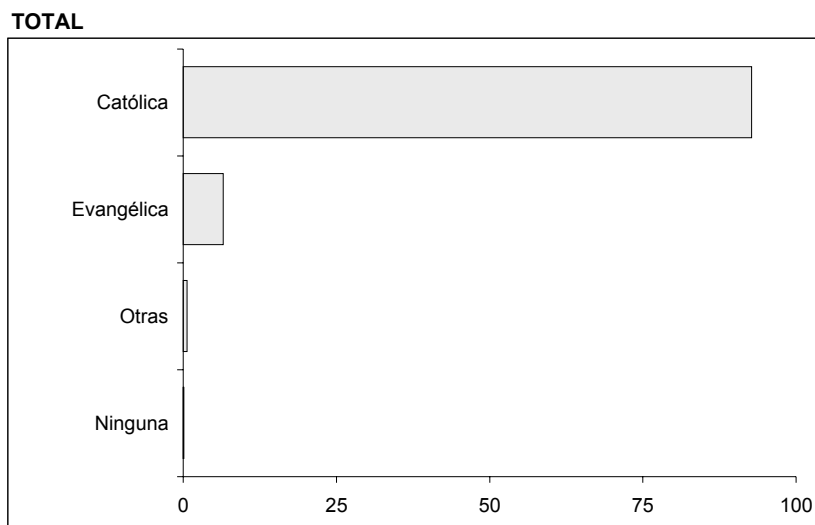

Nota: En los gráficos se han excluido los registros de personas sin información de religión: 30.3%.

CUADROS

CUADRO 1

PERÚ 1980-2000: CASOS DE DESAPARICIÓN FORZADA REPORTADOS A LA CVR SEGÚN AÑO EN EL QUE OCURRIERON LOS HECHOS POR PRESUNTO RESPONSABLE GRUPAL

AÑO	TOTAL	PRESUNTO RESPONSABLE GRUPAL				
		FUERZAS ARMADAS	FUERZAS POLICIALES	AGENTES ESTATALES n.e.	CADS	PARAMILITARES
TOTAL	3 355	2 637	597	619	334	6
1980	2	-	2	-	-	-
1981	5	-	5	-	-	-
1982	31	-	30	-	1	-
1983	503	352	188	127	18	-
1984	771	618	108	231	113	-
1985	233	190	22	57	32	-
1986	112	89	15	24	5	-
1987	86	73	8	24	1	-
1988	205	182	24	17	18	-
1989	377	303	61	50	6	3
1990	331	260	32	27	82	1
1991	266	212	41	27	34	-
1992	256	220	29	22	19	2
1993	82	71	9	7	1	-
1994	37	31	3	4	1	-
1995	15	9	3	1	2	-
1996	21	17	3	1	1	-
1997	10	2	8	-	-	-
1998	3	3	-	-	-	-
1999	7	4	5	-	-	-
2000	2	1	1	-	-	-

Nota: Resultado del análisis del 70% de los testimonios

Los agentes del estado, fuerzas armadas, fuerzas policiales y CADs actuaban solos o en combinación. Por ejemplo, en la columna fuerzas armadas se registran tanto los actos cometidos por miembros de ésta en actuaciones solas, como aquellos otros actos donde también participaron las fuerzas policiales y/o CADs. De igual manera, en la columna CADs se registran los actos cometidos por sus miembros actuando solos o en colaboración con otras fuerzas. Es así que la suma de los actos puede diferir del total, porque un acto puede estar registrado en más de una columna. El total de actos reportados a la CVR aparece en la primera columna.

CUADRO 2

PERÚ 1980-2000: CASOS DE DESAPARICIÓN FORZADA REPORTADOS A LA CVR SEGÚN DEPARTAMENTO EN EL QUE OCURRIERON LOS HECHOS POR PRESUNTO RESPONSABLE GRUPAL

DEPARTAMENTO	TOTAL	PRESUNTO RESPONSABLE GRUPAL				
		FUERZAS ARMADAS	FUERZAS POLICIALES	AGENTES ESTATALES n.e.	CADS	PARAMILITARES
TOTAL	3 355	2 637	597	619	334	6
ANCASH	45	15	41	1	2	-
APURÍMAC	137	107	36	17	-	-
AREQUIPA	1	1	-	-	-	-
AYACUCHO	1 824	1 411	348	433	240	-
CALLAO	7	2	2	4	-	-
CUSCO	89	70	10	51	21	-
HUANCAVELICA	210	187	23	31	10	1
HUÁNUCO	379	361	17	14	1	-
ICA	2	2	1	1	-	-
JUNÍN	266	164	46	30	58	3
LA LIBERTAD	9	6	3	-	-	-
LAMBAYEQUE	3	1	2	1	-	-
LIMA	56	25	17	19	-	2
LORETO	3	3	-	-	-	-
MADRE DE DIOS	1	1	-	1	-	-
PASCO	11	8	3	-	-	-
PIURA	6	4	2	-	-	-
PUNO	16	11	12	1	1	-
SAN MARTÍN	169	148	26	9	1	-
UCAYALI	117	107	7	5	-	-
AMAZONAS	4	3	1	1	-	-

Nota: Resultado del análisis del 70% de los testimonios

Los agentes del estado, fuerzas armadas, fuerzas policiales y CADs actuaban solos o en combinación. Por ejemplo, en la columna fuerzas armadas se registran tanto los actos cometidos por miembros de ésta en actuaciones solas, como aquellos otros actos donde también participaron las fuerzas policiales y/o CADs. De igual manera, en la columna CADs se registran los actos cometidos por sus miembros actuando solos o en colaboración con otras fuerzas. Es así que la suma de los actos puede diferir del total, porque un acto puede estar registrado en más de una columna. El total de actos reportados a la CVR aparece en la primera columna.

CUADRO 3

PERÚ 1980-2000: CASOS DE DESAPARICIÓN FORZADA REPORTADOS A LA CVR SEGÚN CARACTERÍSTICAS DE LA VÍCTIMA POR PRESUNTO RESPONSABLE GRUPAL

CARACTERÍSTICAS SOCIODEMOGRÁFICAS	TOTAL	PRESUNTO RESPONSABLE GRUPAL				
		FUERZAS ARMADAS	FUERZAS POLICIALES	AGENTES ESTATALES n.e.	CADS	PARAMILITARES
TOTAL	3 355	2 637	597	619	334	6
SEXO						
Total	3 355	2 637	597	619	334	6
Femenino	444	333	90	82	79	1
Masculino	2 911	2 304	507	537	255	5
EDAD						
Total	2 392	1 878	461	400	215	5
0 a 9	49	37	13	8	8	-
10 a 19	386	297	83	69	40	-
20 a 29	917	722	183	150	60	4
30 a 39	522	414	98	92	46	1
40 a 49	333	268	53	52	38	-
50 a 59	128	95	24	19	16	-
60 a 69	41	32	6	8	5	-
70 a +	16	13	1	2	2	-
NIVEL EDUCATIVO						
Total	2 343	1 839	460	400	193	6
Ninguno	281	209	49	52	50	-
Inicial	11	7	4	3	2	-
Primaria	1 079	889	172	186	97	-
Secundaria	658	514	150	91	41	1
Superior	314	220	85	68	3	5
ESTADO CIVIL						
Total	2364	1855	459	391	205	4
Casado(a) / Conviviente	1559	1240	281	257	135	2
Soltero(a)	766	586	174	129	64	2
Viudo(a)	21	15	2	4	4	0
Separado(a) / Divorciado(a)	18	14	2	1	2	0
IDIOMA MATERNO						
Total	2444	1906	478	412	205	4
Quechua	1818	1400	364	361	181	2
Castellano	623	503	114	50	24	2
Otras lenguas nativas	3	3	0	1	0	0
OCUPACIÓN						
Total	1982	1573	361	326	175	6
Campesinos	1028	840	145	156	104	0
Autoridades y dirigentes locales	265	213	53	38	30	1
Trabajadores independientes	138	101	34	23	10	0
Vendedores y comerciantes	135	114	19	24	10	1
Estudiantes univers. y de IST	116	75	31	32	0	4
Profesores	76	58	21	16	5	0
Amas de casa	70	58	13	11	10	0
Empleados	57	45	14	8	0	0
Obreros	45	34	11	13	2	0
Profesionales e intelectuales	9	5	6	1	0	0
Fuerzas armadas y policiales	4	4	0	1	0	0
Otras ocupaciones	39	26	14	3	4	0
RELIGIÓN						
Total	2340	1839	450	398	199	2
Católica	2170	1709	416	376	189	2
Evangélica	153	115	29	20	10	0
Otras	15	13	5	2	0	0
Ninguna	2	2	0	0	0	0
LUGAR DE NACIMIENTO						
Total	2421	1896	465	408	214	4
AYACUCHO	1265	956	267	301	152	0
HUÁNUCO	313	293	17	12	1	0
HUANCAVELICA	186	158	24	24	11	1
JUNÍN	177	115	30	15	40	1
APURÍMAC	117	90	32	21	2	0
SAN MARTÍN	104	88	20	7	1	0
LIMA - CALLAO	65	50	14	14	0	2
UCAYALI	33	28	4	1	0	0
CUSCO	24	15	7	4	4	0
PUNO	17	13	11	1	1	0
OTROS	120	90	39	8	2	0

Nota: El total para cada una de las variables difiere del total general debido a la ausencia de información en algunos registros.

Resultado del análisis del 70% de los testimonios

Los agentes del estado, fuerzas armadas, fuerzas policiales y CADs actuaban solos o en combinación. Por ejemplo, en la columna fuerzas armadas se registran tanto los actos cometidos por miembros de ésta en actuaciones solas, como aquellos otros actos donde también participaron las fuerzas policiales y/o CADs. De igual manera, en la columna CADs se registran los actos cometidos por sus miembros actuando solos o en colaboración con otras fuerzas. Es así que la suma de los actos puede diferir del total, porque un acto puede estar registrado en más de una columna. El total de actos reportados a la CVR aparece en la primera columna

L. TORTURA

- GRÁFICOS**
- CUADROS**

GRÁFICOS

GRÁFICO 1
PERÚ 1980-2000: PORCENTAJE DE CASOS DE TORTURA REPORTADOS A LA CVR SEGÚN
PRESUNTO RESPONSABLE GRUPAL POR PERÍODO EN EL QUE OCURRIERON LOS HECHOS



GRÁFICO 2
PERÚ 1980-2000: CASOS DE TORTURA REPORTADOS A LA CVR SEGÚN AÑO EN EL QUE
OCURRIERON LOS HECHOS POR PRESUNTO RESPONSABLE GRUPAL

TOTAL



PCP - SENDERO LUMINOSO

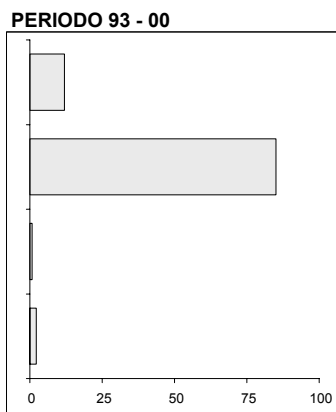
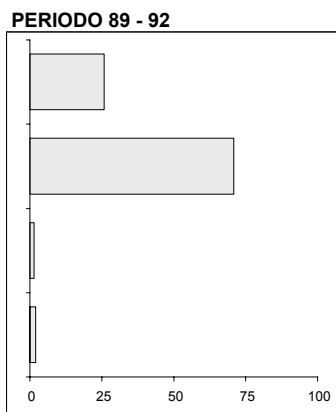
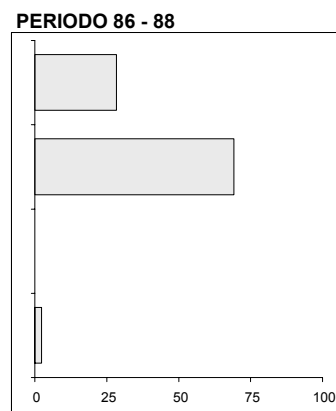
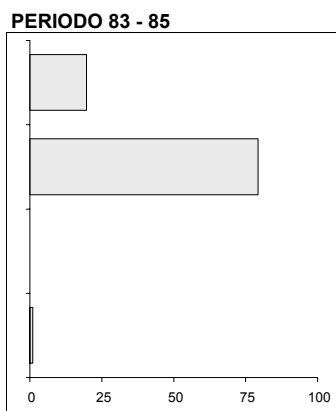
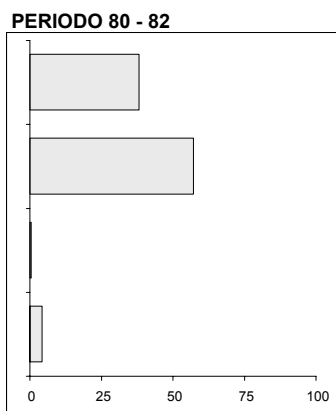
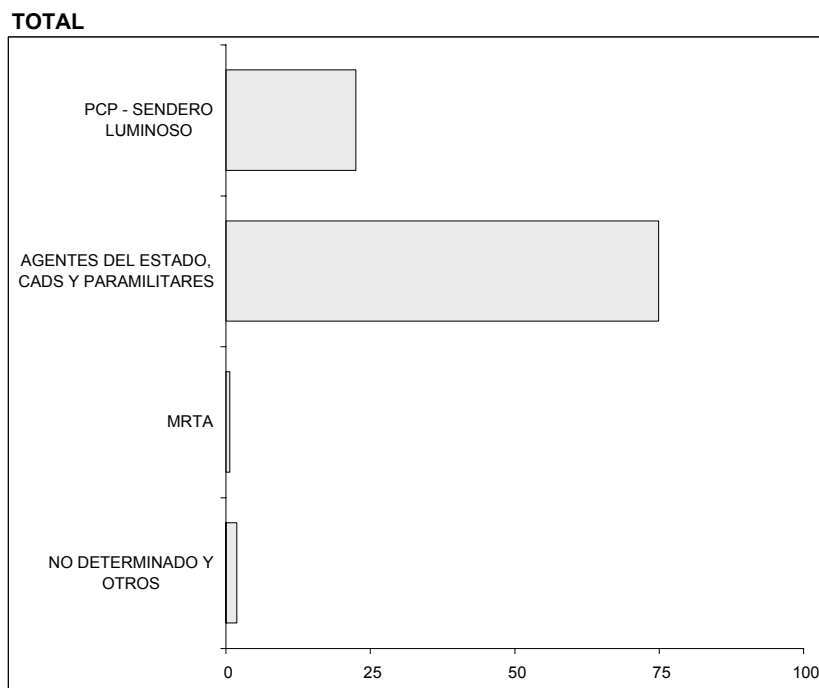
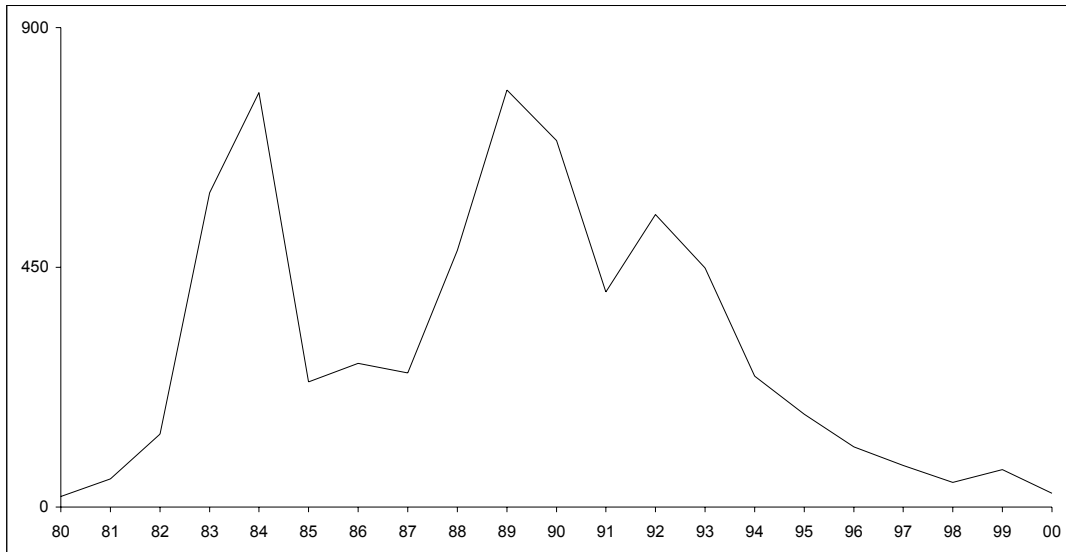
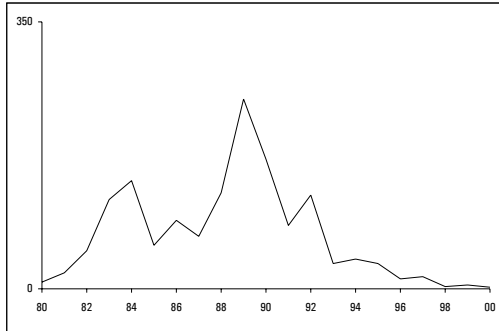

AGENTES DEL ESTADO, CADS Y PARAMILITARES

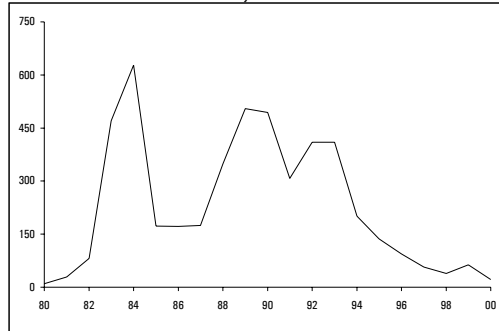

MRTA

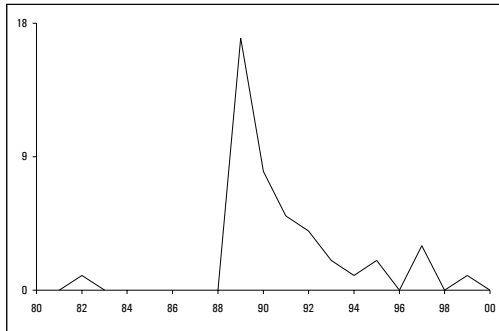

NO DETERMINADO Y OTROS

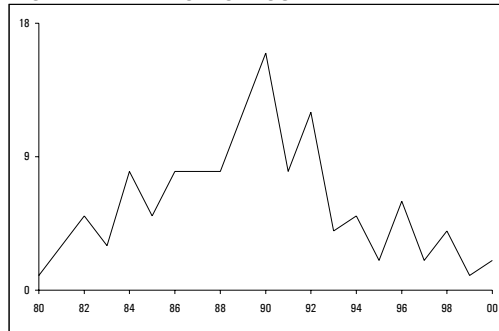

Nota: La escala gráfica empleada para las CADs y el MRTA es diferente a la de los gráficos del PCP-SL y Agentes del Estado.

GRÁFICO 3
PERÚ 1980-2000: PORCENTAJE DE CASOS DE TORTURA REPORTADOS A LA CVR SEGÚN DEPARTAMENTO EN EL QUE OCURRIERON LOS HECHOS POR PRESUNTO RESPONSABLE GRUPAL



GRÁFICO 4
PERÚ 1980-2000: CASOS DE TORTURA REPORTADOS A LA CVR SEGÚN EDAD Y SEXO DE LA
VÍCTIMA POR PRESUNTO RESPONSABLE GRUPAL



Nota: En los gráficos se han excluido los registros de personas sin información de sexo y edad 27.5%.

GRÁFICO 5
PERÚ 1980-2000: PORCENTAJE DE CASOS DE TORTURA REPORTADOS A LA CVR SEGÚN NIVEL EDUCATIVO DE LA VÍCTIMA POR PRESUNTO RESPONSABLE GRUPAL

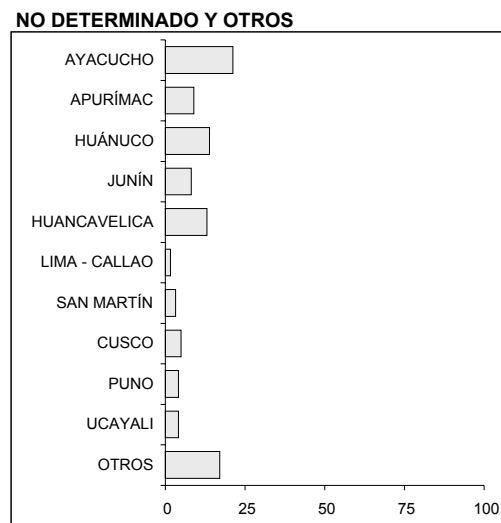
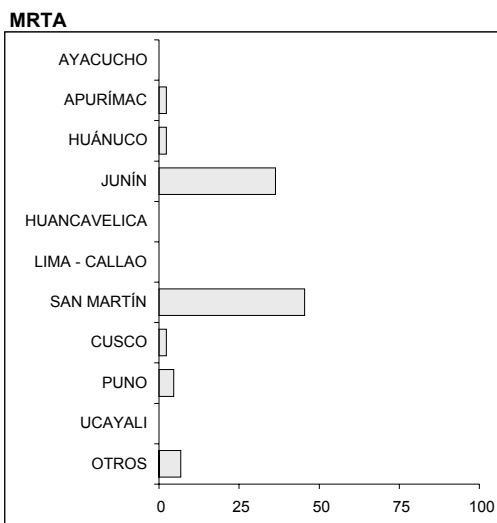
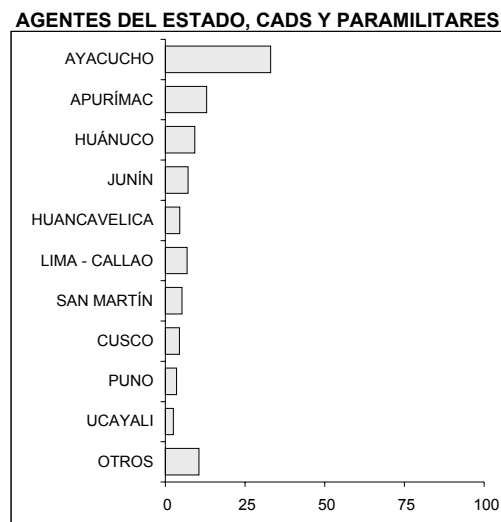
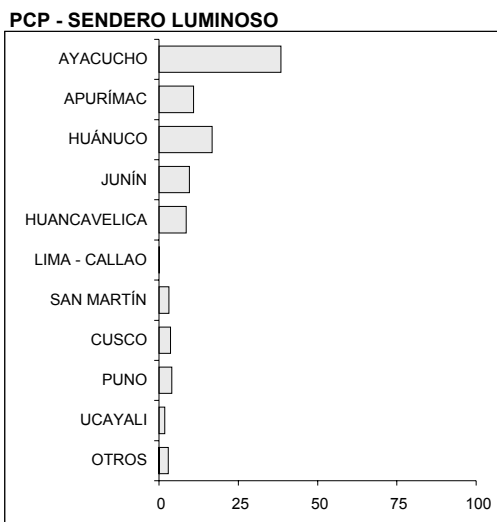
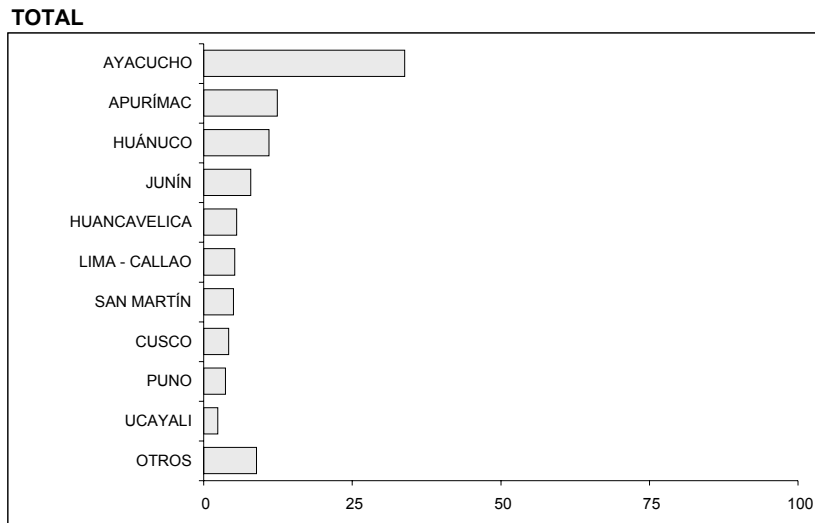
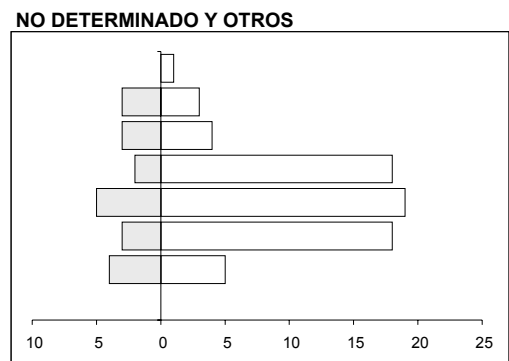
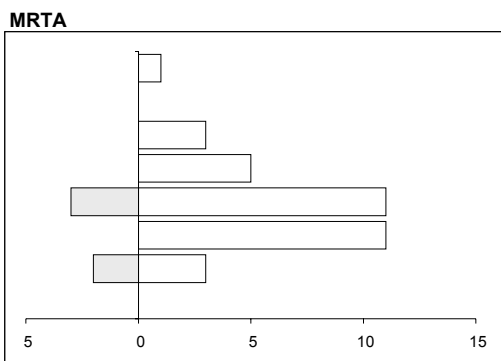
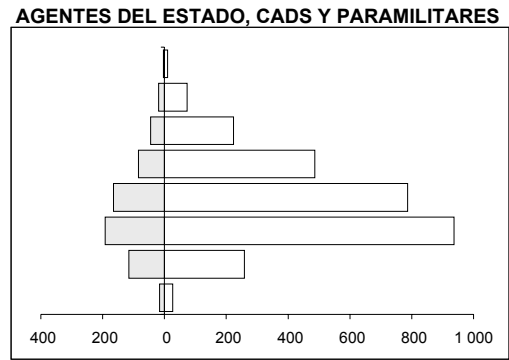
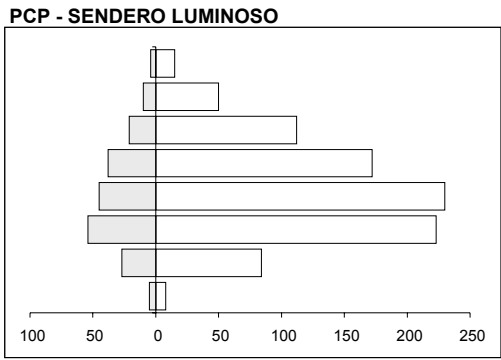
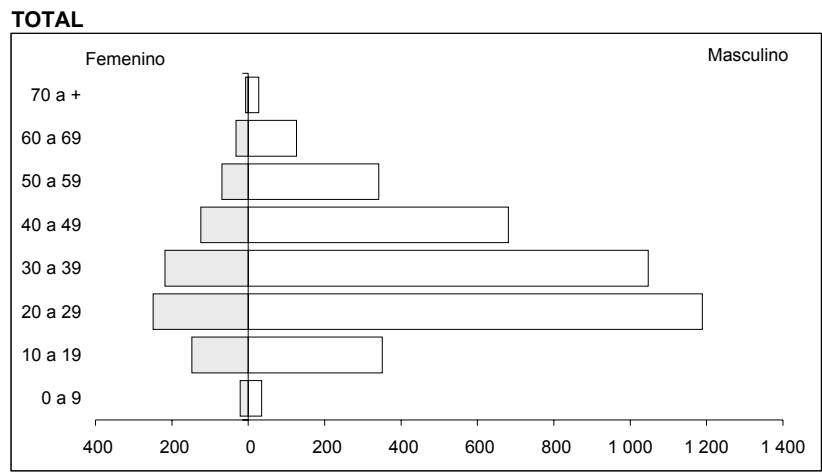
TOTAL

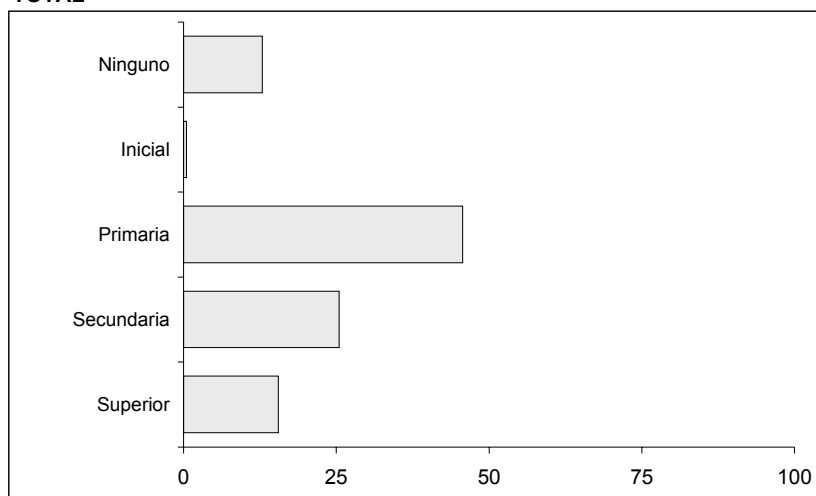

PCP - SENDERO LUMINOSO

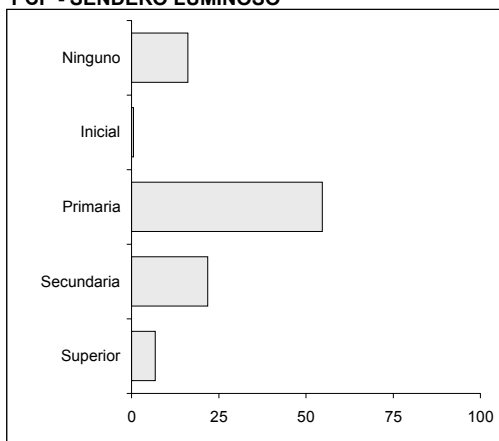

AGENTES DEL ESTADO, CADS Y PARAMILITARES

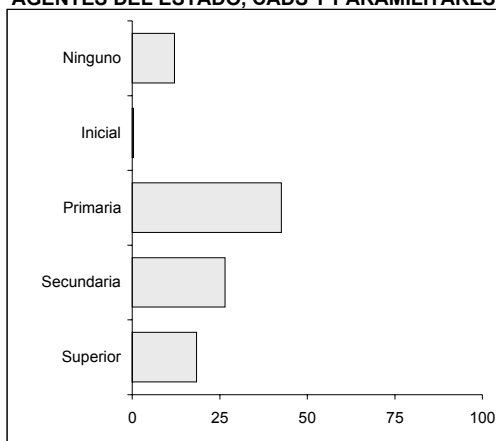

MRTA

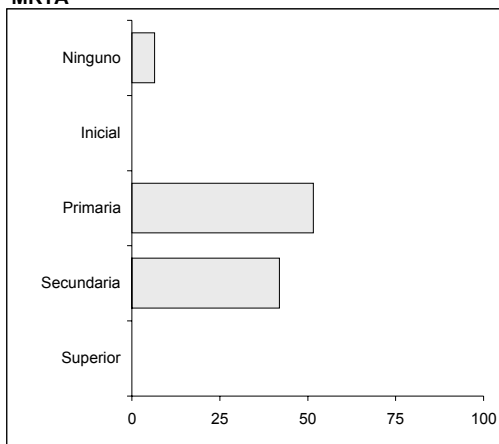

NO DETERMINADO Y OTROS

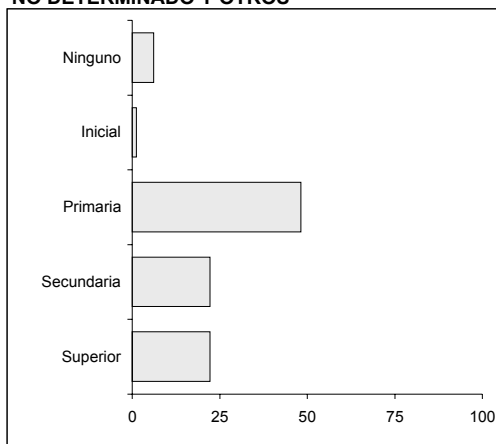

Nota: En los gráficos se han excluido los registros de personas sin información de nivel educativo: 30.6%.

GRÁFICO 6
PERÚ 1980-2000: PORCENTAJE DE CASOS DE TORTURA REPORTADOS A LA CVR SEGÚN ESTADO CIVIL DE LA VÍCTIMA POR PRESUNTO RESPONSABLE GRUPAL

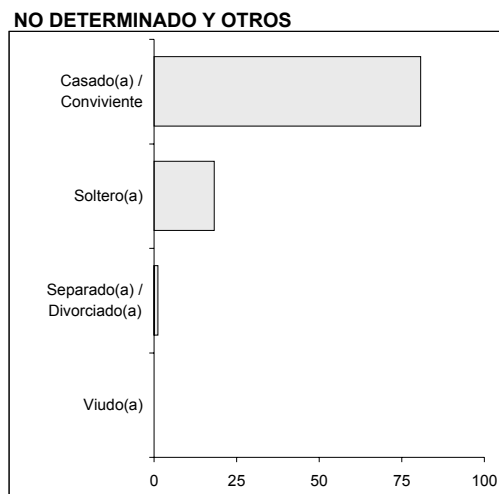
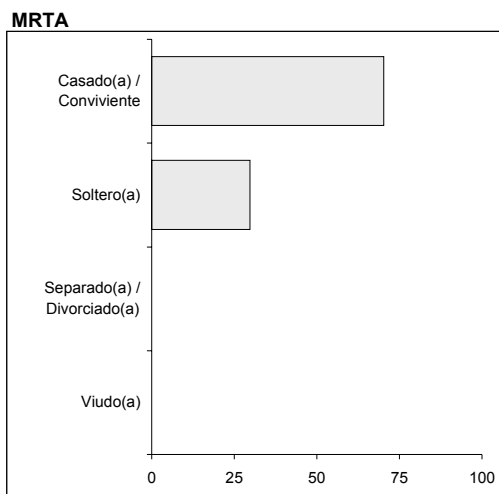
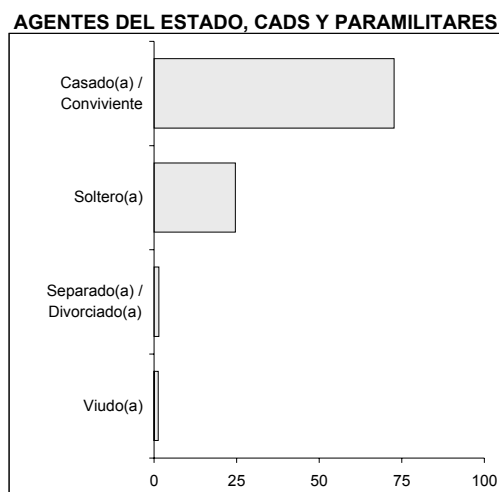
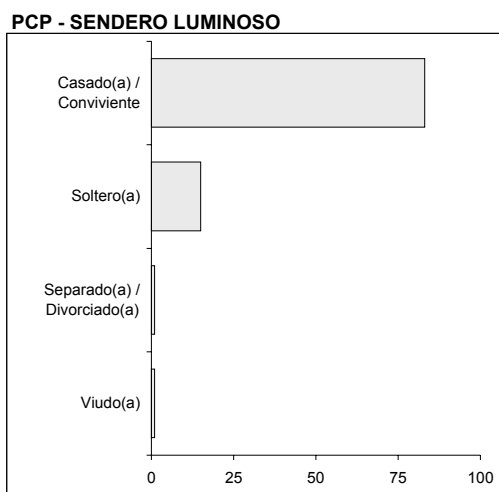
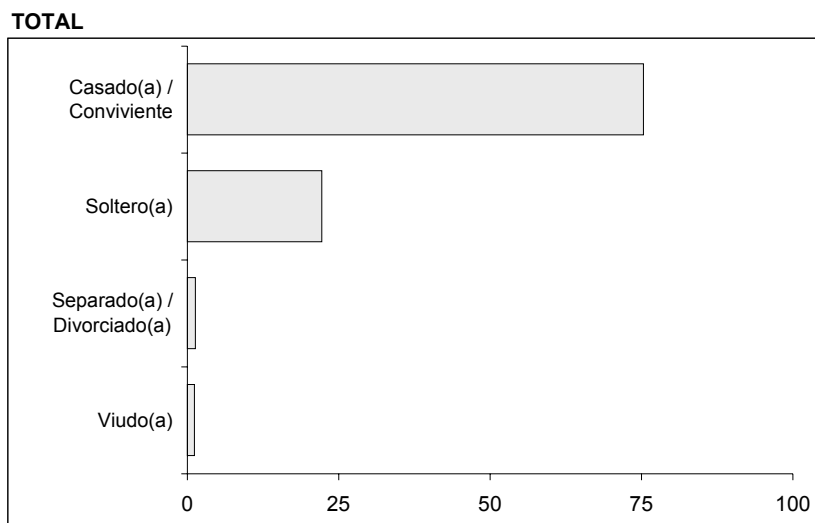

Nota: En los gráficos se han excluido los registros de personas sin información de estado civil: 28.8%.

GRÁFICO 7
PERÚ 1980-2000: PORCENTAJE DE CASOS DE TORTURA REPORTADOS A LA CVR SEGÚN IDIOMA
MATERNO DE LA VÍCTIMA POR PRESUNTO RESPONSABLE GRUPAL

TOTAL

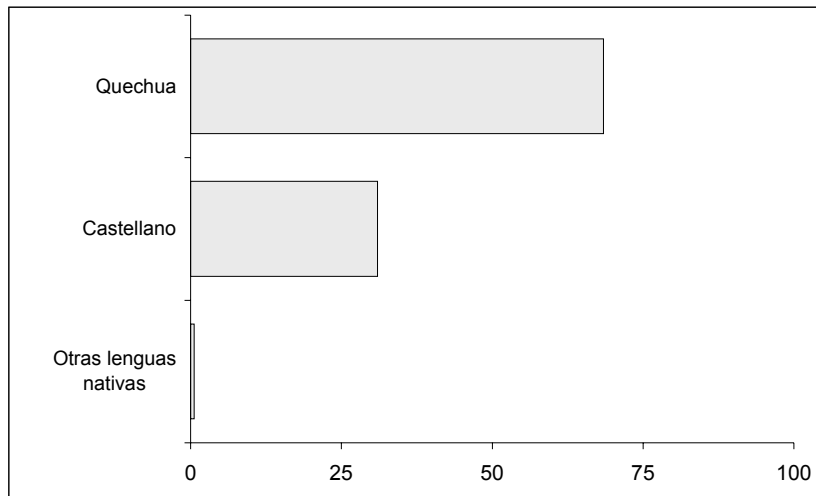

PCP - SENDERO LUMINOSO

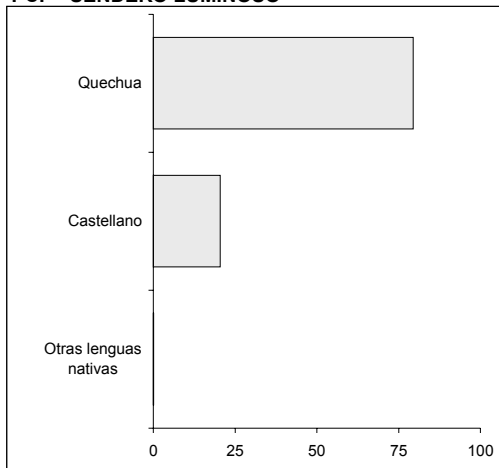

AGENTES DEL ESTADO, CADS Y PARAMILITARES

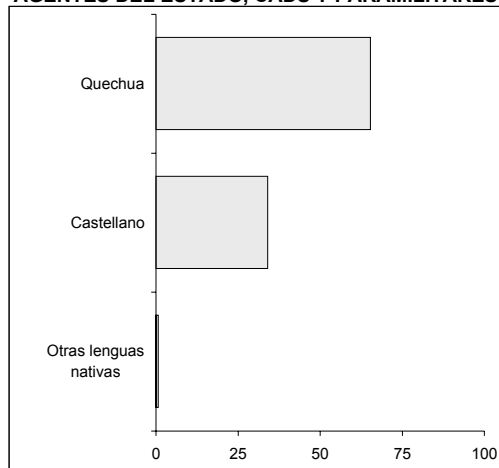

MRTA

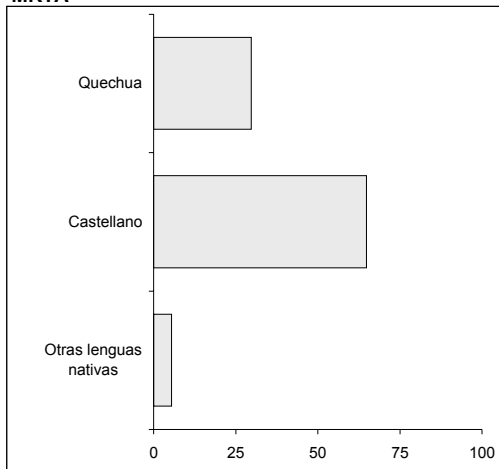

NO DETERMINADO Y OTROS

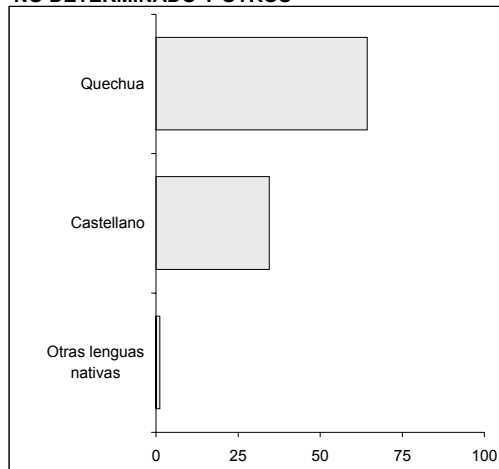

Nota: En los gráficos se han excluido los registros de personas sin información de idioma materno: 28.5%.

GRÁFICO 8
PERÚ 1980-2000: PORCENTAJE DE CASOS DE TORTURA REPORTADOS A LA CVR SEGÚN
OCUPACIÓN DE LA VÍCTIMA POR PRESUNTO RESPONSABLE GRUPAL

TOTAL

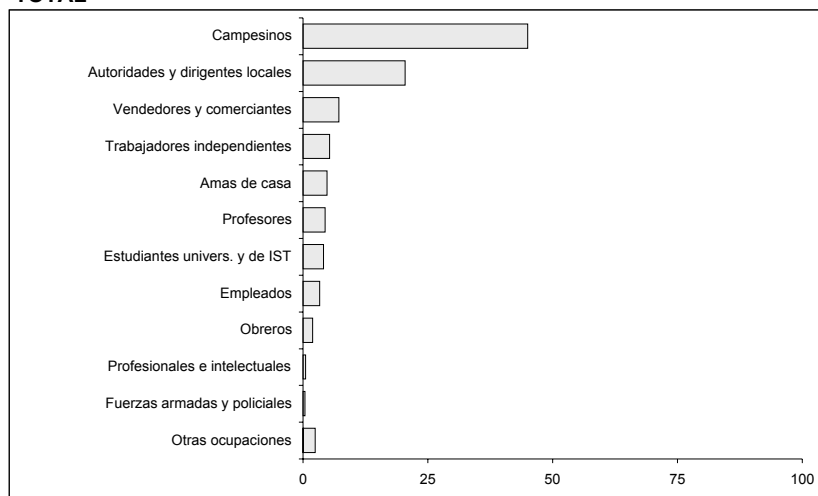

PCP - SENDERO LUMINOSO

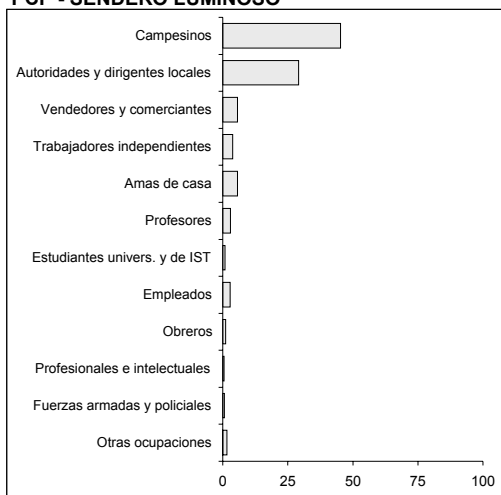

AGENTES DEL ESTADO, CADS Y PARAMILITARES

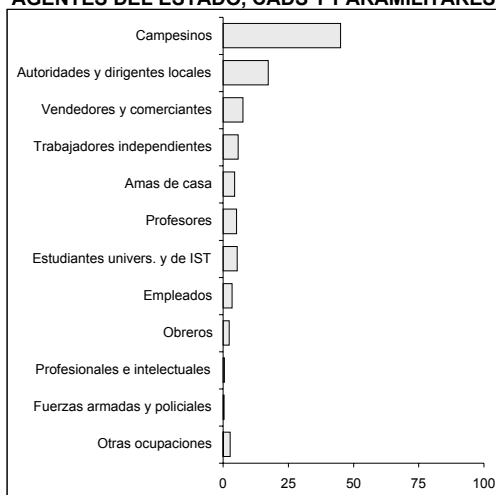

MRTA

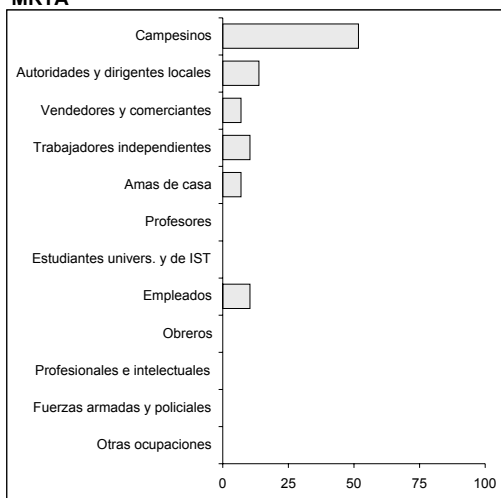

NO DETERMINADO Y OTROS

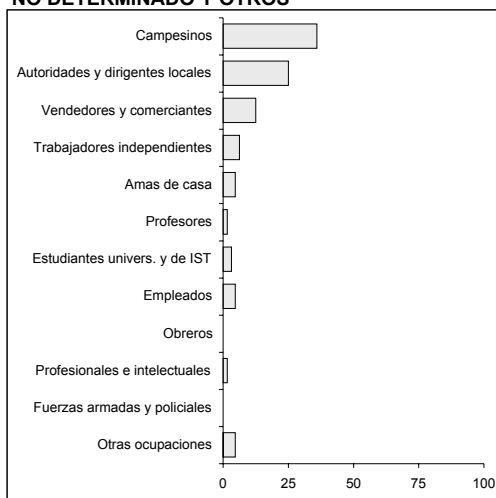

Nota: En los gráficos se han excluido los registros de personas sin información de ocupación: 43.8%.

GRÁFICO 9
PERÚ 1980-2000: PORCENTAJE DE CASOS DE TORTURA REPORTADOS A LA CVR SEGÚN RELIGIÓN DE LA VÍCTIMA POR PRESUNTO RESPONSABLE GRUPAL

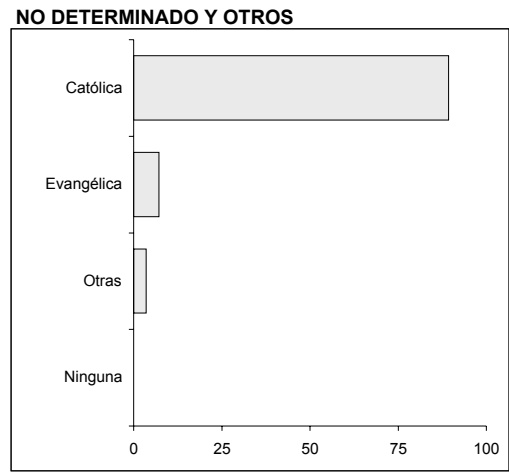
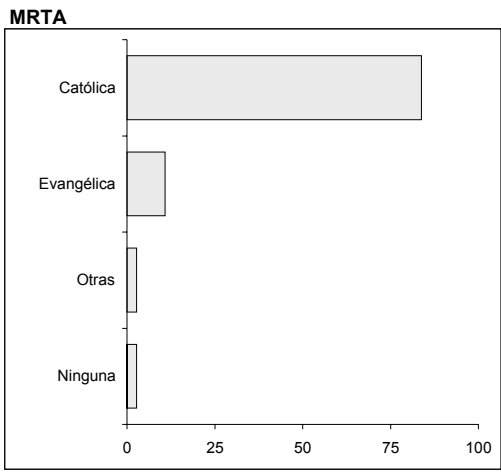
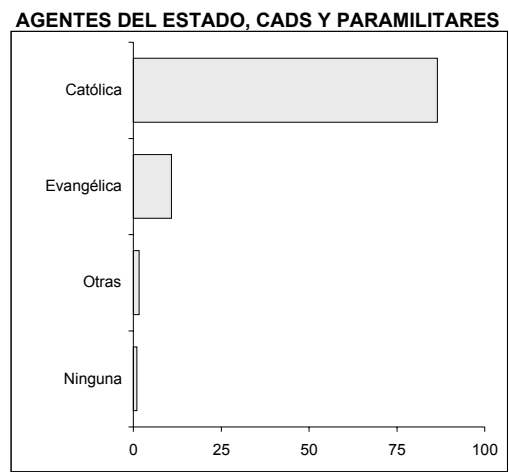
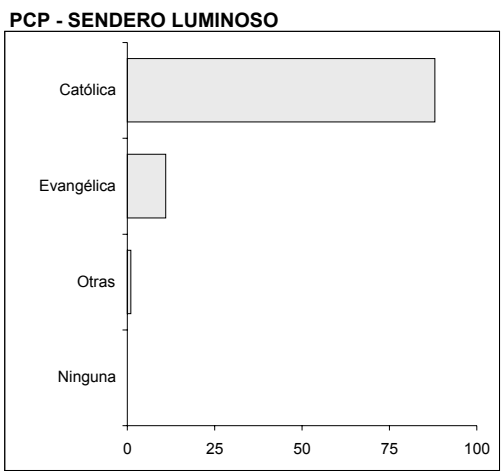
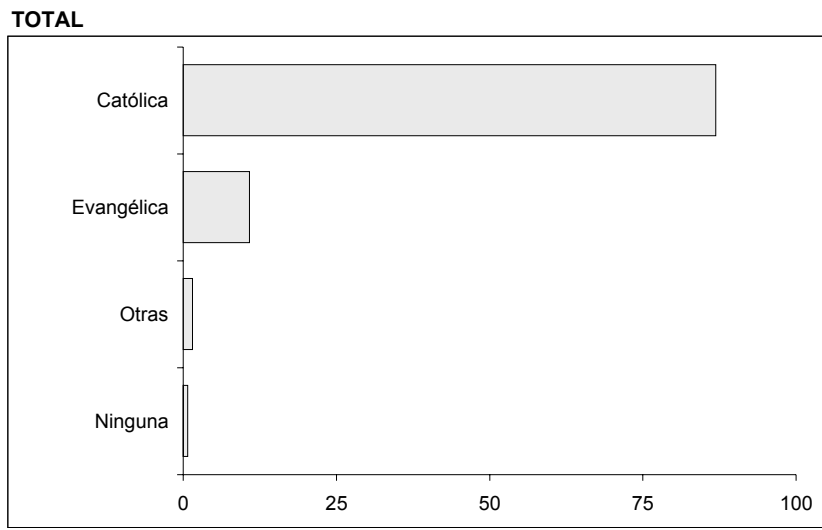

Nota: En los gráficos se han excluido los registros de personas sin información de religión: 31.8%.

CUADROS

CUADRO 1

PERÚ 1980-2000: CASOS DE TORTURA REPORTADOS A LA CVR SEGÚN AÑO EN EL QUE OCURRIERON LOS HECHOS POR PRESUNTO RESPONSABLE GRUPAL

AÑO	TOTAL	PRESUNTO RESPONSABLE GRUPAL			
		PCP - SENDERO LUMINOSO	AGENTES DEL ESTADO, CADS Y PARAMILITARES	MRTA	NO DETERMINADO Y OTROS
TOTAL	6 443	1 450	4 826	44	123
1980	20	9	10	-	1
1981	53	21	29	-	3
1982	137	50	81	1	5
1983	590	117	470	-	3
1984	778	142	628	-	8
1985	235	57	173	-	5
1986	270	90	172	-	8
1987	252	69	175	-	8
1988	482	126	348	-	8
1989	783	249	505	17	12
1990	688	170	494	8	16
1991	404	83	308	5	8
1992	549	123	410	4	12
1993	449	33	410	2	4
1994	246	39	201	1	5
1995	174	33	137	2	2
1996	113	13	94	-	6
1997	78	16	57	3	2
1998	46	3	39	-	4
1999	70	5	63	1	1
2000	26	2	22	-	2

Nota: Resultado del análisis del 70% de los testimonios

CUADRO 2

PERÚ 1980-2000: CASOS DE TORTURA REPORTADOS A LA CVR SEGÚN DEPARTAMENTO EN EL QUE OCURRIERON LOS HECHOS POR PRESUNTO RESPONSABLE GRUPAL

DEPARTAMENTO	TOTAL	PRESUNTO RESPONSABLE GRUPAL			
		PCP - SENDERO LUMINOSO	AGENTES DEL ESTADO, CADS Y PARAMILITARES	MRTA	NO DETERMINADO Y OTROS
TOTAL	6 443	1 450	4 826	44	123
ANCASH	107	19	80	-	8
APURÍMAC	797	158	627	1	11
AREQUIPA	25	5	20	-	-
AYACUCHO	2 179	558	1 595	-	26
CAJAMARCA	34	-	34	-	-
CALLAO	29	-	29	-	-
CUSCO	270	52	211	1	6
HUANCAVELICA	358	124	218	-	16
HUÁNUCO	706	243	445	1	17
ICA	19	2	16	-	1
JUNÍN	511	139	346	16	10
LA LIBERTAD	56	3	52	-	1
LAMBAYEQUE	65	2	63	-	-
LIMA	306	2	302	-	2
LORETO	6	-	5	1	-
MADRE DE DIOS	2	-	2	-	-
PASCO	52	7	38	2	5
PIURA	187	5	176	-	6
PUNO	236	58	171	2	5
SAN MARTÍN	323	46	253	20	4
TACNA	2	-	2	-	-
TUMBES	5	-	5	-	-
UCAYALI	154	27	122	-	5
AMAZONAS	14	-	14	-	-

Nota: Resultado del análisis del 70% de los testimonios

CUADRO 3
PERÚ 1980-2000: CASOS DE TORTURA REPORTADOS A LA CVR SEGÚN CARACTERÍSTICAS DE LA VÍCTIMA POR PRESUNTO RESPONSABLE GRUPAL

CARACTERÍSTICAS SOCIODEMOGRÁFICAS	TOTAL	PRESUNTO RESPONSABLE GRUPAL			
		PCP - SENDERO LUMINOSO	AGENTES DEL ESTADO, CADS Y PARAMILITARES	MRTA	NO DETERMINADO Y OTROS
TOTAL	6 443	1 450	4 826	44	123
SEXO					
Total	6 438	1 450	4 821	44	123
Femenino	1 242	296	909	7	30
Masculino	5 196	1 154	3 912	37	93
EDAD					
Total	4 669	1 098	3 444	39	88
0 a 9	59	13	46	-	-
10 a 19	499	111	374	5	9
20 a 29	1 438	277	1 129	11	21
30 a 39	1 265	275	952	14	24
40 a 49	805	210	570	5	20
50 a 59	411	133	268	3	7
60 a 69	158	60	92	-	6
70 a +	34	19	13	1	1
NIVEL EDUCATIVO					
Total	4 469	1 064	3 293	31	81
Ninguno	577	172	398	2	5
Inicial	20	6	13	-	1
Primaria	2 041	582	1 404	16	39
Secundaria	1 137	232	874	13	18
Superior	694	72	604	-	18
ESTADO CIVIL					
Total	4 589	1 108	3 356	37	88
Casado(a) / Conviviente	3 456	920	2 439	26	71
Casado(a) / Conviviente	1 019	166	826	11	16
Separado(a) / Divorciado(a)	60	11	48	0	1
Viudo(a)	54	11	43	0	0
IDIOMA MATERNO					
Total	4 604	1 110	3 370	37	87
Quechua	3 151	882	2 202	11	56
Castellano	1 427	227	1 146	24	30
Otras lenguas nativas	26	1	22	2	1
OCUPACIÓN					
Total	3 618	929	2 596	29	64
Campesinos	1 628	421	1 169	15	23
Autoridades y dirigentes locales	741	271	450	4	16
Vendedores y comerciantes	261	53	198	2	8
Trabajadores independientes	193	35	151	3	4
Amas de casa	173	52	116	2	3
Profesores	161	27	133	0	1
Estudiantes univ. y de IST	149	8	139	0	2
Empleados	121	26	89	3	3
Obreros	70	10	60	0	0
Profesionales e intelectuales	19	5	13	0	1
Fuerzas armadas y policiales	14	6	8	0	0
Otras ocupaciones	88	15	70	0	3
RELIGIÓN					
Total	4 394	1 092	3 181	37	84
Católica	3 819	961	2 752	31	75
Evangélica	476	120	346	4	6
Otras	66	11	51	1	3
Ninguna	33	0	32	1	0
LUGAR DE NACIMIENTO					
Total	4 767	1 134	3 505	38	90
AYACUCHO	1 539	416	1 105	1	17
HUÁNUCO	620	208	398	0	14
APURÍMAC	587	129	447	2	9
JUNÍN	337	89	230	8	10
HUANCAVELICA	319	98	209	0	12
LIMA - CALLAO	190	16	169	0	5
PUNO	182	53	122	3	4
SAN MARTÍN	181	27	136	18	0
CUSCO	145	36	107	1	1
UCAYALI	41	10	29	0	2
OTROS	626	52	553	5	16

Nota: El total para cada una de las variables difiere del total general debido a la ausencia de información en algunos registros.

Resultado del análisis del 70% de los testimonios

M.TORTURA AGENTES DEL ESTADO

- GRÁFICOS**
- CUADROS**

GRÁFICOS

GRÁFICO 1
PERÚ 1980-2000: PORCENTAJE DE CASOS DE TORTURA REPORTADOS A LA CVR SEGÚN
PRESUNTO RESPONSABLE GRUPAL POR PERÍODO EN EL QUE OCURRIERON LOS HECHOS



GRÁFICO 2
PERÚ 1980-2000: CASOS DE TORTURA REPORTADOS A LA CVR SEGÚN AÑO EN EL QUE OCURRIERON LOS HECHOS POR PRESUNTO RESPONSABLE GRUPAL

TOTAL



FUERZAS ARMADAS

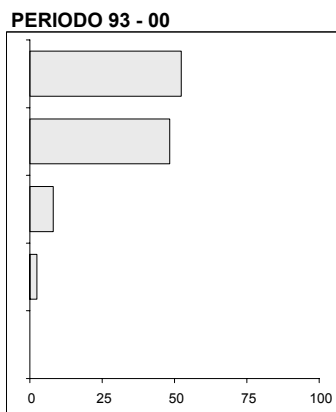
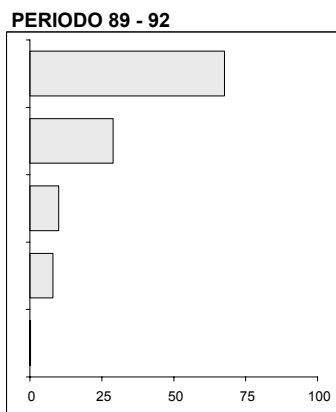
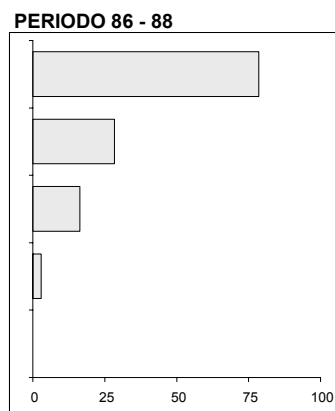
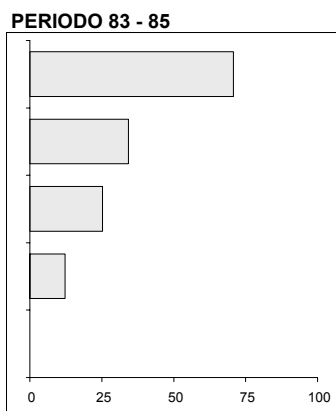
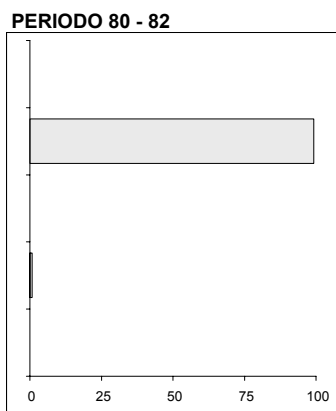
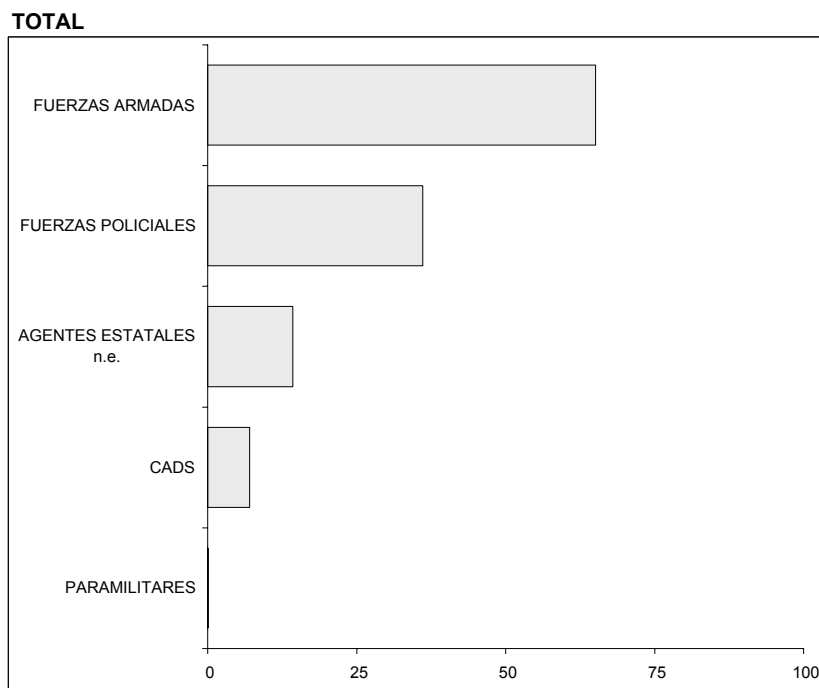
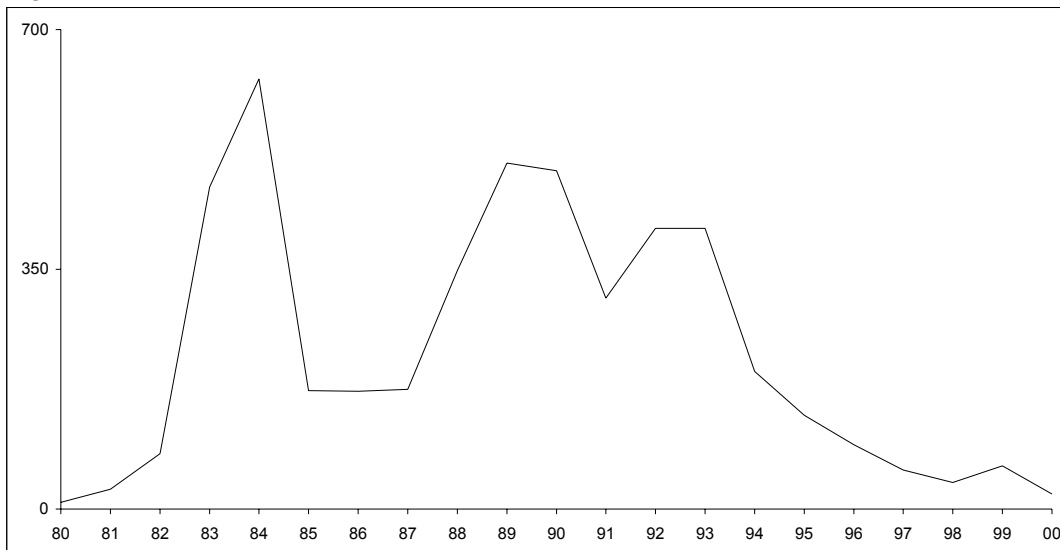
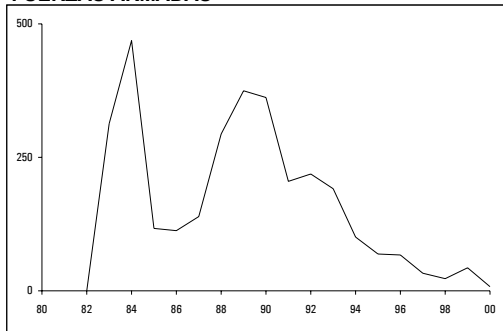

FUERZAS POLICIALES

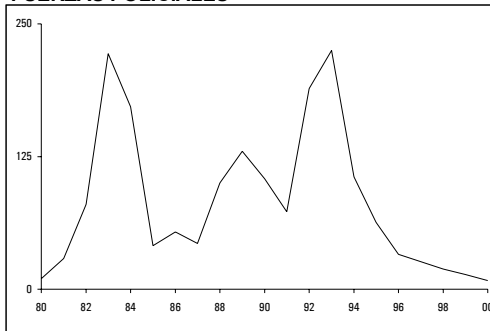

AGENTES ESTATALES n.e.

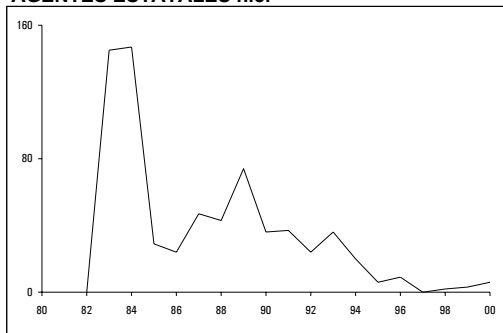

CADS

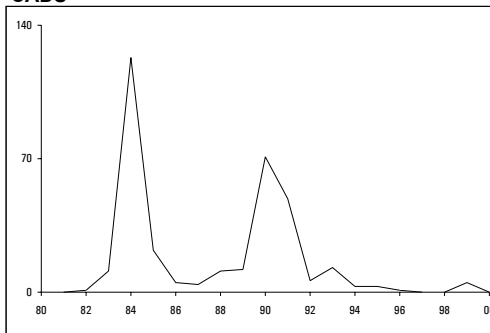

Nota: La escala gráfica empleada para las CADS y el MRTA es diferente a la de los gráficos del PCP-SL y Agentes del Estado.

GRÁFICO 3
PERÚ 1980-2000: PORCENTAJE DE CASOS DE TORTURA REPORTADOS A LA CVR SEGÚN DEPARTAMENTO EN EL QUE OCURRIERON LOS HECHOS POR PRESUNTO RESPONSABLE GRUPAL



GRÁFICO 4
PERÚ 1980-2000: CASOS DE TORTURA REPORTADOS A LA CVR SEGÚN EDAD Y SEXO DE LA
VÍCTIMA POR PRESUNTO RESPONSABLE GRUPAL



FUERZAS ARMADAS

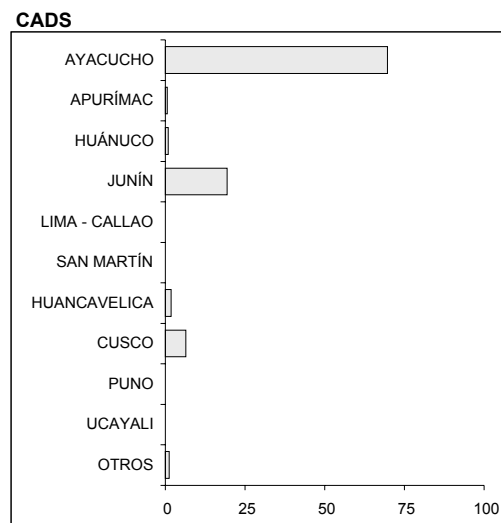
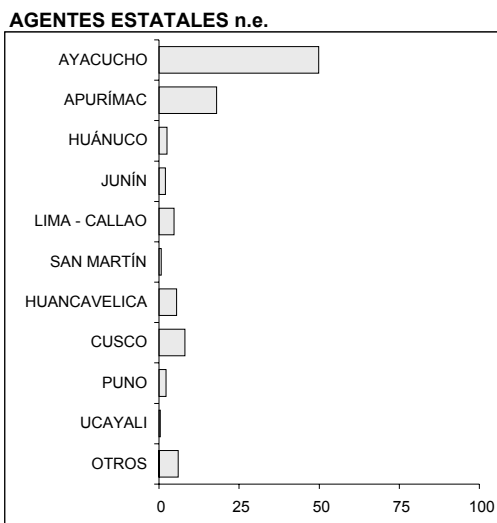
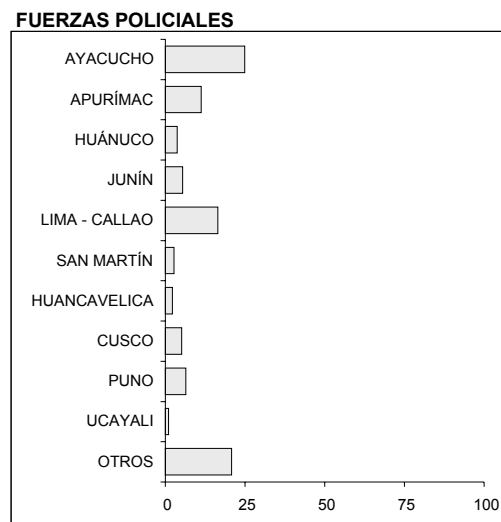
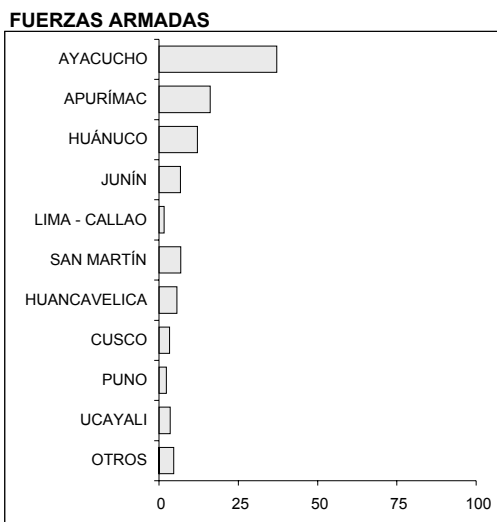
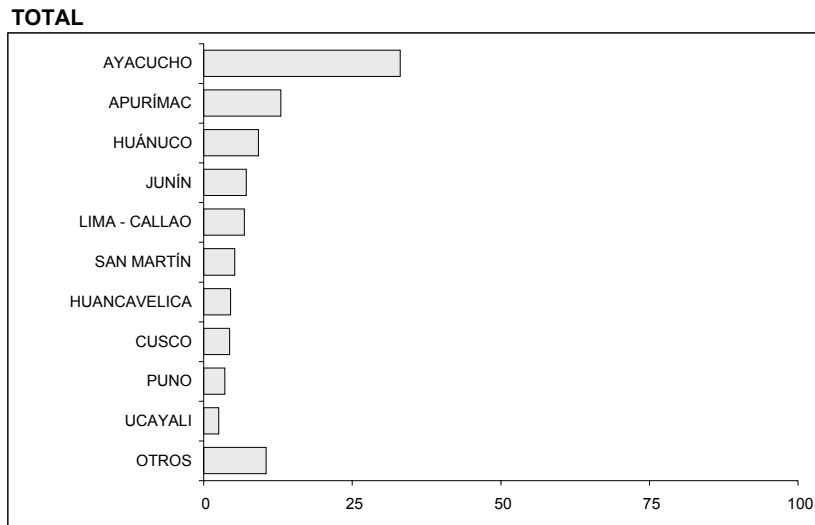
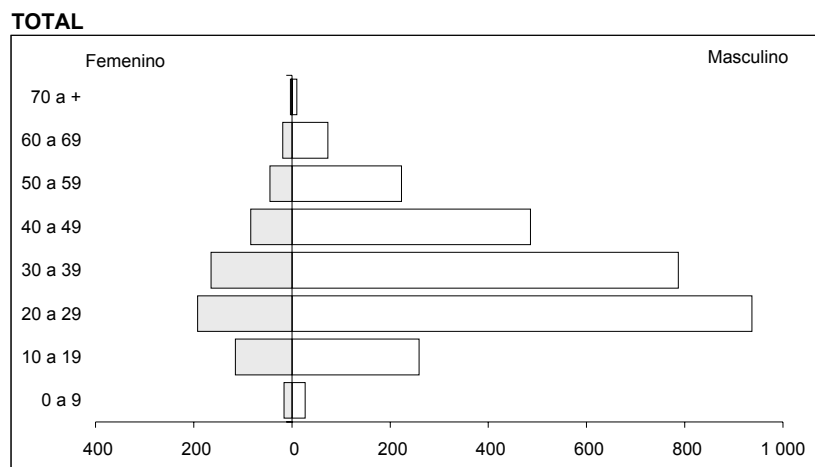
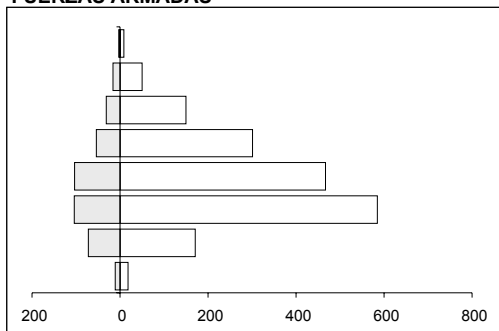

FUERZAS POLICIALES

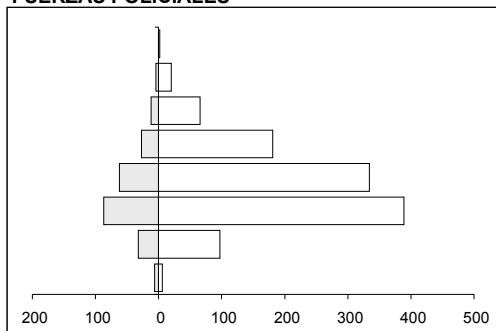

AGENTES ESTATALES n.e.

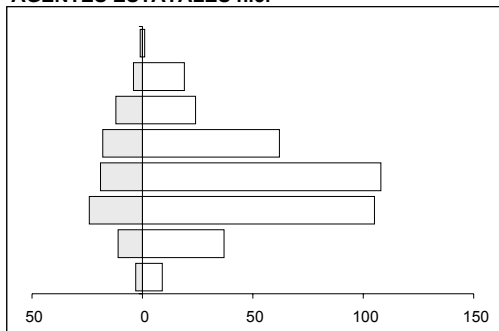

CADS

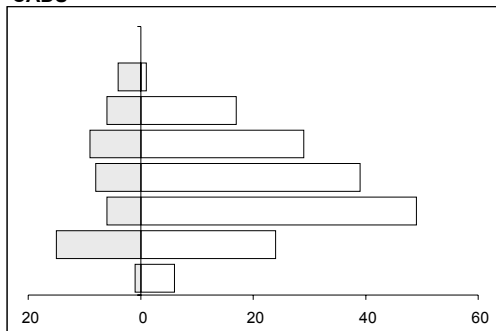

Nota: En los gráficos se han excluido los registros de personas sin información de sexo y edad 28.6%.

GRÁFICO 5
PERÚ 1980-2000: PORCENTAJE DE CASOS DE TORTURA REPORTADOS A LA CVR SEGÚN NIVEL EDUCATIVO DE LA VÍCTIMA POR PRESUNTO RESPONSABLE GRUPAL

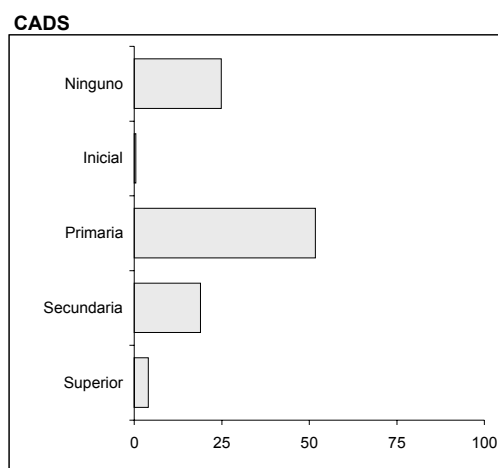
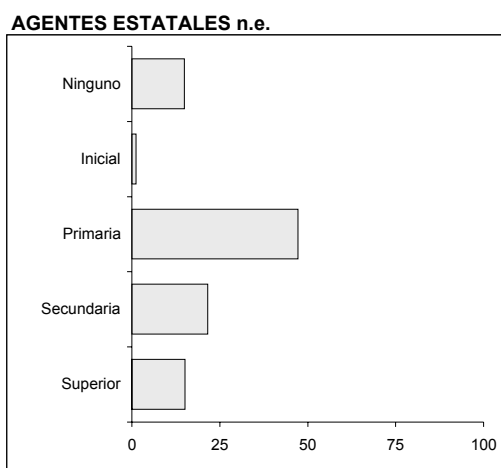
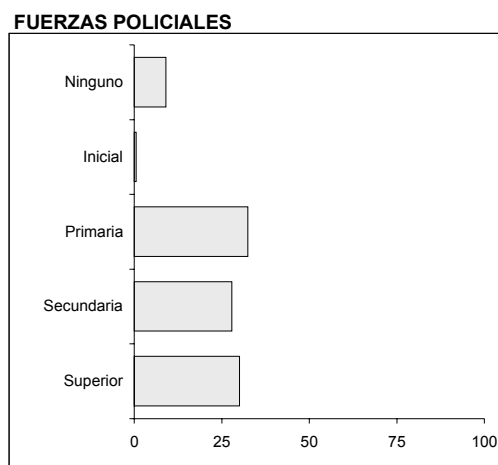
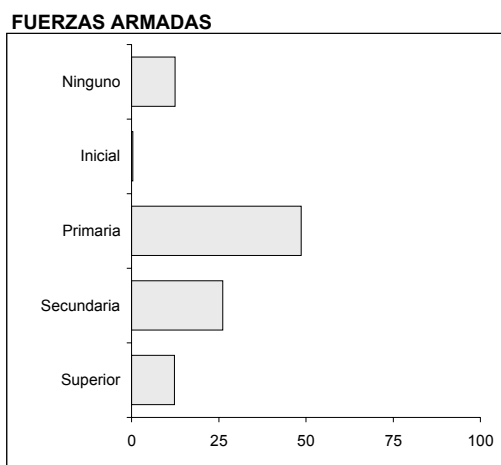
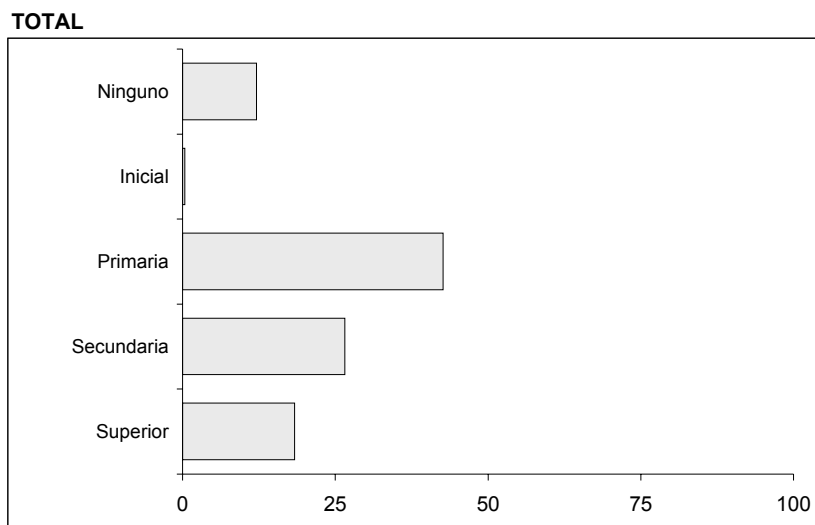

Nota: En los gráficos se han excluido los registros de personas sin información de nivel educativo: 31.8%.

GRÁFICO 6
PERÚ 1980-2000: PORCENTAJE DE CASOS DE TORTURA REPORTADOS A LA CVR SEGÚN ESTADO CIVIL DE LA VÍCTIMA POR PRESUNTO RESPONSABLE GRUPAL

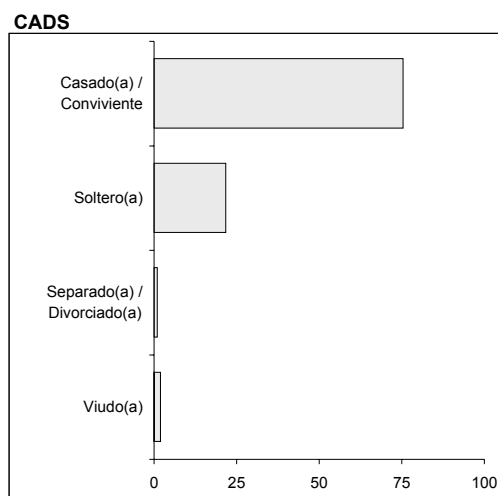
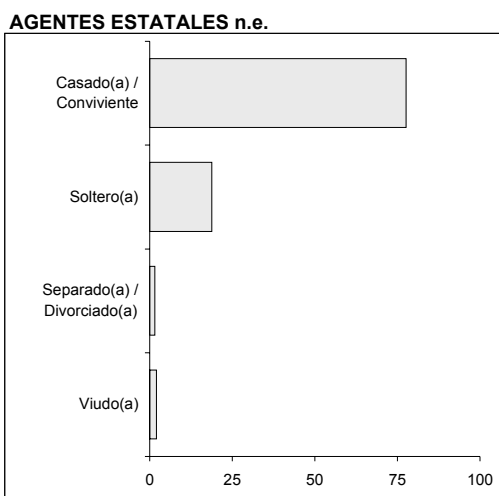
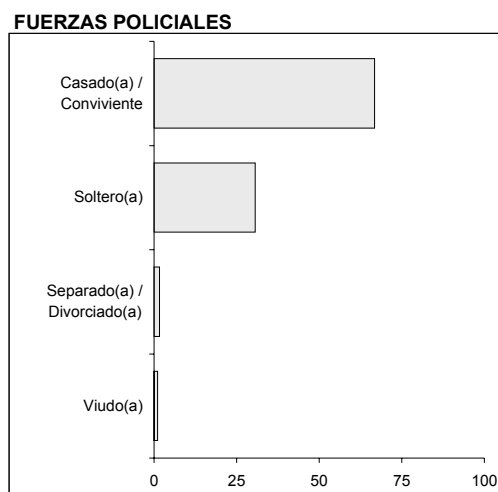
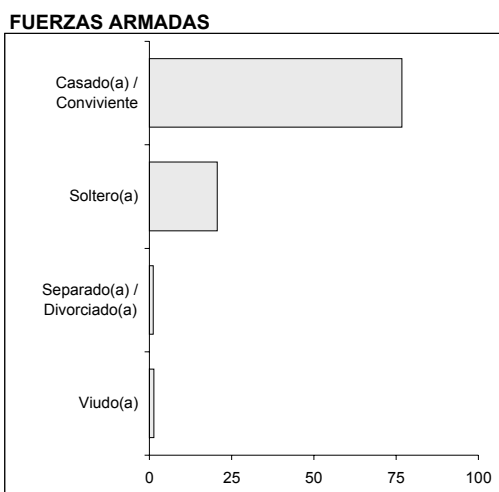
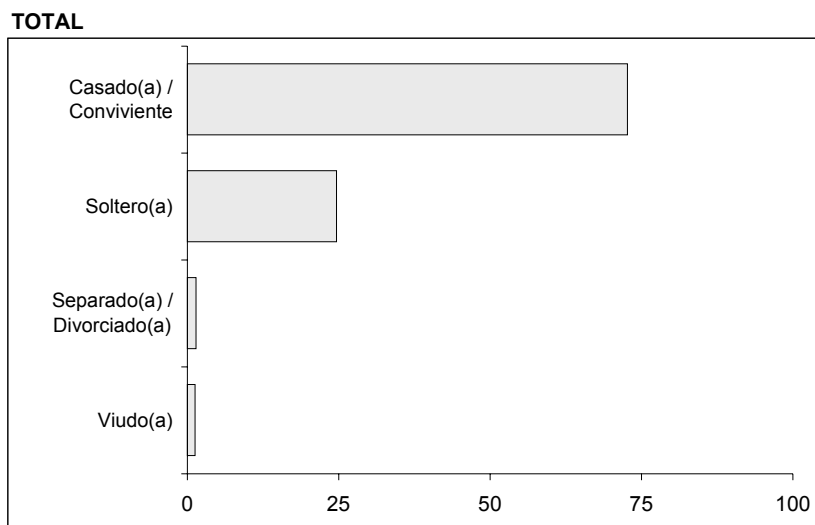

Nota: En los gráficos se han excluido los registros de personas sin información de estado civil: 30.5%.

GRÁFICO 7
PERÚ 1980-2000: PORCENTAJE DE CASOS DE TORTURA REPORTADOS A LA CVR SEGÚN IDIOMA
MATERNO DE LA VÍCTIMA POR PRESUNTO RESPONSABLE GRUPAL

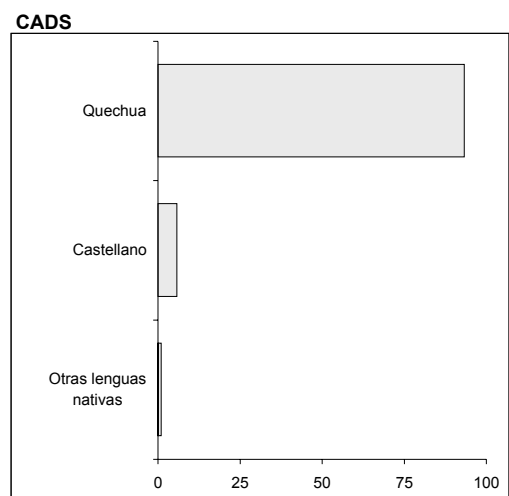
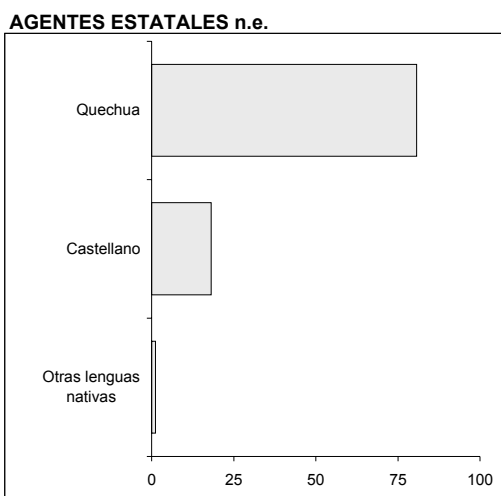
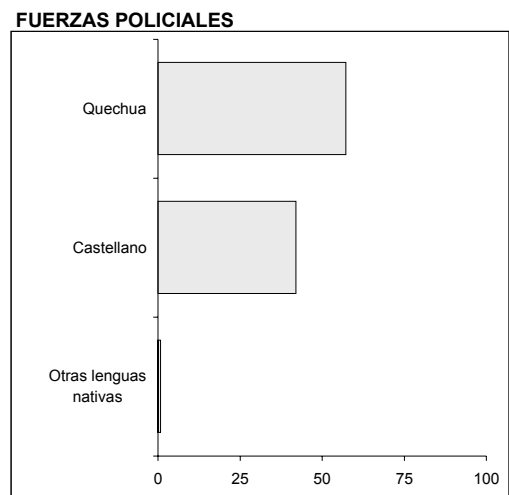
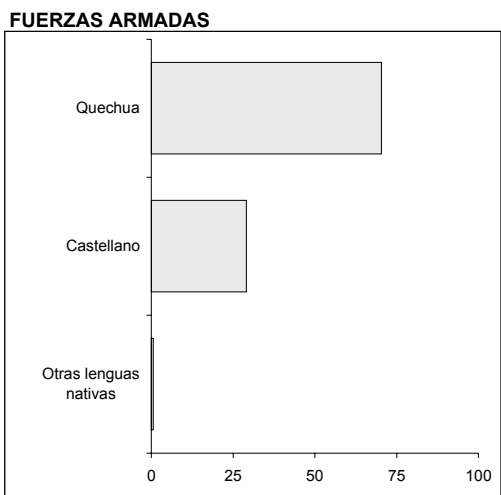
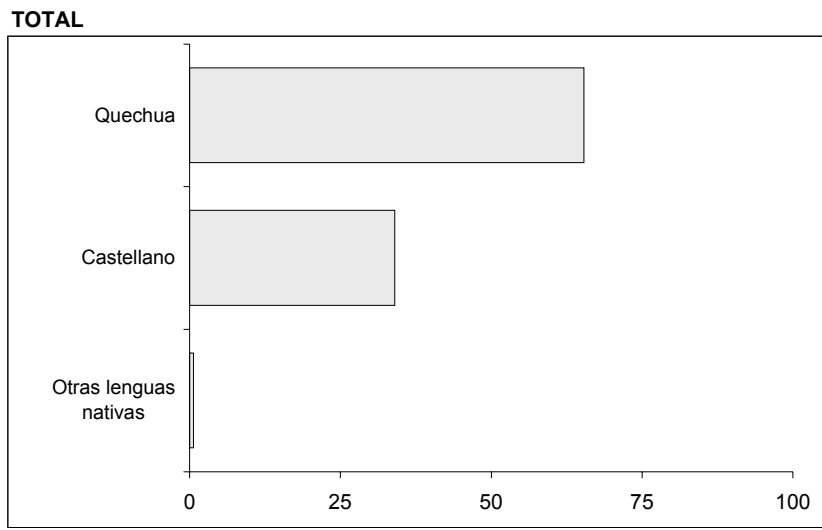

Nota: En los gráficos se han excluido los registros de personas sin información de idioma materno: 30.2%.

GRÁFICO 8
PERÚ 1980-2000: PORCENTAJE DE CASOS DE TORTURA REPORTADOS A LA CVR SEGÚN
OCCUPACIÓN DE LA VÍCTIMA POR PRESUNTO RESPONSABLE GRUPAL

TOTAL

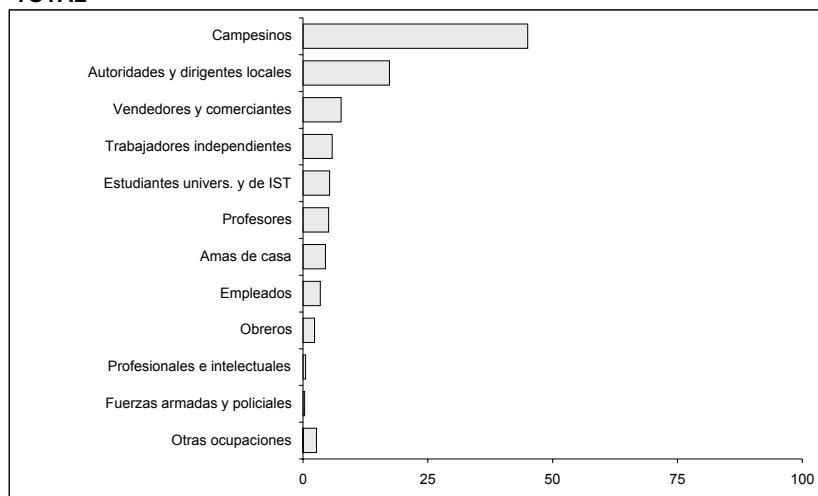

FUERZAS ARMADAS

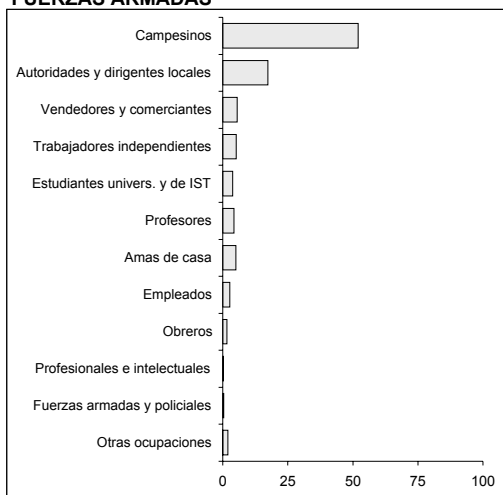

FUERZAS POLICIALES

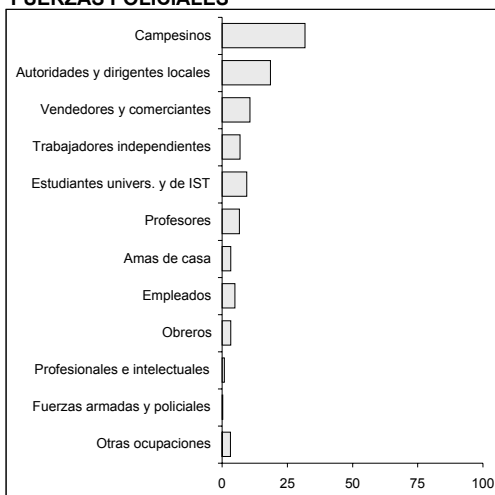

AGENTES ESTATALES n.e.

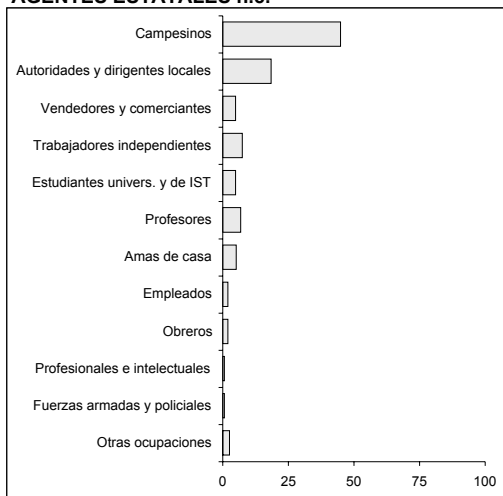

CADS

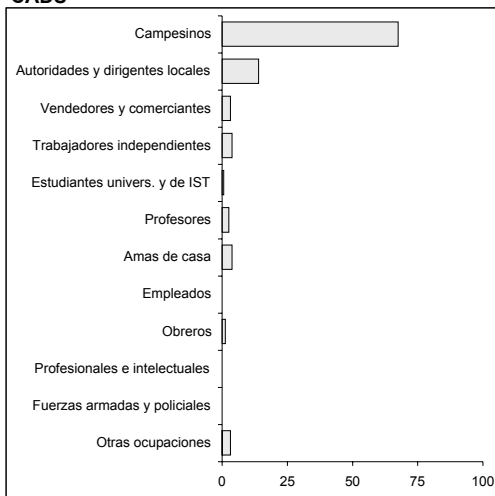

Nota: En los gráficos se han excluido los registros de personas sin información de ocupación: 46.2%.

GRÁFICO 9
PERÚ 1980-2000: PORCENTAJE DE CASOS DE TORTURA REPORTADOS A LA CVR SEGÚN RELIGIÓN
DE LA VÍCTIMA POR PRESUNTO RESPONSABLE GRUPAL

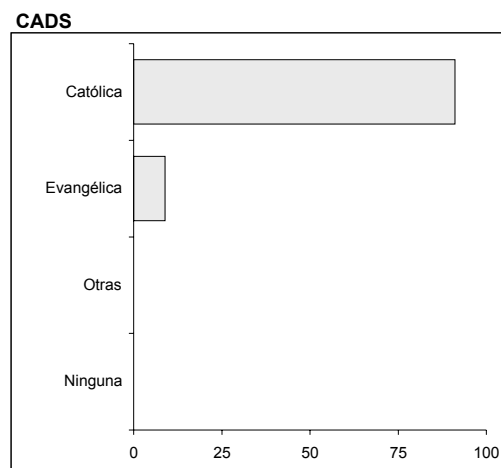
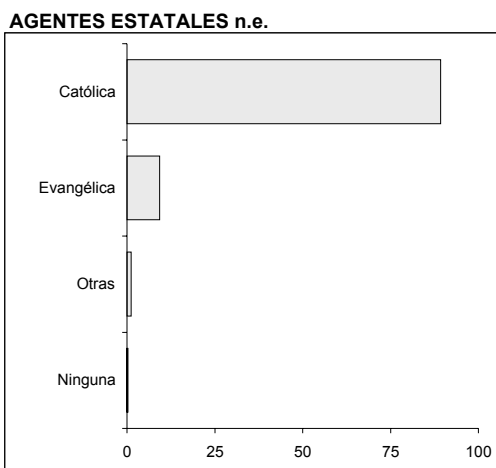
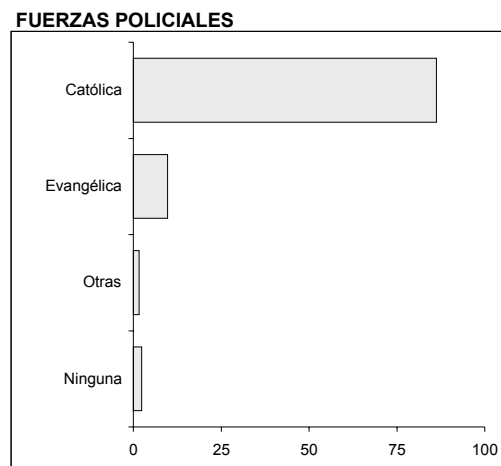
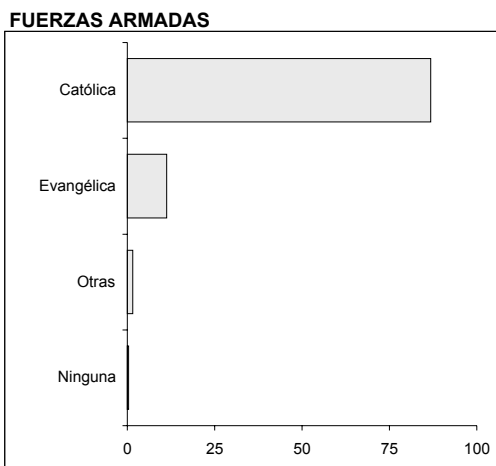
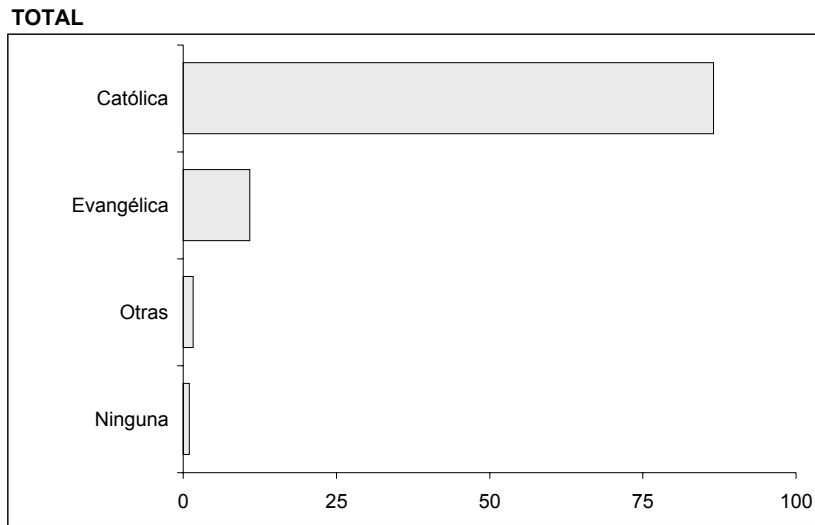

Nota: En los gráficos se han excluido los registros de personas sin información de religión: 34.1%.

CUADROS

CUADRO 1

PERÚ 1980-2000: CASOS DE TORTURA REPORTADOS A LA CVR SEGÚN AÑO EN EL QUE OCURRIERON LOS HECHOS POR PRESUNTO RESPONSABLE GRUPAL

AÑO	TOTAL	PRESUNTO RESPONSABLE GRUPAL				
		FUERZAS ARMADAS	FUERZAS POLICIALES	AGENTES ESTATALES n.e.	CADS	PARAMILITARES
TOTAL	4 826	3 141	1 741	688	340	3
1980	10	-	10	-	-	-
1981	29	-	29	-	-	-
1982	81	-	80	-	1	-
1983	470	313	222	145	11	-
1984	628	469	172	147	123	-
1985	173	117	41	29	22	-
1986	172	113	54	24	5	-
1987	175	139	43	47	4	-
1988	348	294	100	43	11	-
1989	505	375	130	74	12	2
1990	494	362	104	36	71	1
1991	308	205	73	37	49	-
1992	410	219	189	24	6	-
1993	410	191	225	36	13	-
1994	201	101	106	20	3	-
1995	137	69	63	6	3	-
1996	94	67	33	9	1	-
1997	57	33	26	-	-	-
1998	39	23	19	2	-	-
1999	63	43	14	3	5	-
2000	22	8	8	6	-	-

Nota: Resultado del análisis del 70% de los testimonios.

Los agentes del estado, fuerzas armadas, fuerzas policiales y CADs actuaban solos o en combinación. Por ejemplo, en la columna fuerzas armadas se registran tanto los actos cometidos por miembros de ésta en actuaciones solas, como aquellos otros actos donde también participaron las fuerzas policiales y/o CADs. De igual manera, en la columna CADs se registran los actos cometidos por sus miembros actuando solos o en colaboración con otras fuerzas. Es así que la suma de los actos puede diferir del total, porque un acto puede estar registrado en más de una columna. El total de actos reportados a la CVR aparece en la primera columna.

CUADRO 2

PERÚ 1980-2000: CASOS DE TORTURA REPORTADOS A LA CVR SEGÚN DEPARTAMENTO EN EL QUE OCURRIERON LOS HECHOS POR PRESUNTO RESPONSABLE GRUPAL

DEPARTAMENTO	TOTAL	PRESUNTO RESPONSABLE GRUPAL				
		FUERZAS ARMADAS	FUERZAS POLICIALES	AGENTES ESTATALES n.e.	CADS	PARAMILITARES
TOTAL	4 826	3 141	1 741	688	340	3
ANCASH	80	13	67	6	1	1
APURÍMAC	627	507	195	124	2	-
AREQUIPA	20	6	17	-	-	-
AYACUCHO	1 595	1 165	434	343	237	1
CAJAMARCA	34	4	29	1	-	-
CALLAO	29	16	24	1	-	-
CUSCO	211	103	90	56	22	-
HUANCAVELICA	218	177	38	38	6	1
HUÁNUCO	445	381	65	17	3	-
ICA	16	2	12	3	-	-
JUNÍN	346	211	95	14	66	-
LA LIBERTAD	52	15	32	6	2	-
LAMBAYEQUE	63	5	52	8	-	-
LIMA	302	36	262	31	-	-
LORETO	5	2	3	-	-	-
MADRE DE DIOS	2	1	1	1	-	-
PASCO	38	27	14	1	1	-
PIURA	176	57	123	14	-	-
PUNO	171	72	112	15	-	-
SAN MARTÍN	253	216	48	5	-	-
TACNA	2	1	1	-	-	-
TUMBES	5	-	5	-	-	-
UCAYALI	122	112	17	3	-	-
AMAZONAS	14	12	5	1	-	-

Nota: Resultado del análisis del 70% de los testimonios

Los agentes del estado, fuerzas armadas, fuerzas policiales y CADs actuaban solos o en combinación. Por ejemplo, en la columna fuerzas armadas se registran tanto los actos cometidos por miembros de ésta en actuaciones solas, como aquellos otros actos donde también participaron las fuerzas policiales y/o CADs. De igual manera, en la columna CADs se registran los actos cometidos por sus miembros actuando solos o en colaboración con otras fuerzas. Es así que la suma de los actos puede diferir del total, porque un acto puede estar registrado en más de una columna. El total de actos reportados a la CVR aparece en la primera columna.

CUADRO 3

PERÚ 1980-2000: CASOS DE TORTURA REPORTADOS A LA CVR SEGÚN CARACTERÍSTICAS DE LA VÍCTIMA POR PRESUNTO RESPONSABLE GRUPAL

CARACTERÍSTICAS SOCIODEMOGRÁFICAS	TOTAL	PRESUNTO RESPONSABLE GRUPAL				
		FUERZAS ARMADAS	FUERZAS POLICIALES	AGENTES ESTATALES n.e.	CADS	PARAMILITARES
TOTAL	4 826	3 141	1 741	688	340	3
SEXO						
Total	4 821	3 136	1 741	684	340	3
Femenino	909	589	296	136	79	1
Masculino	3 912	2 547	1 445	548	261	2
EDAD						
Total	3 444	2 148	1 325	459	214	2
0 a 9	46	32	12	14	7	-
10 a 19	374	243	129	48	39	-
20 a 29	1 129	689	476	129	55	2
30 a 39	952	570	396	127	47	-
40 a 49	570	355	208	80	38	-
50 a 59	268	181	78	36	23	-
60 a 69	92	66	24	23	5	-
70 a +	13	12	2	2	-	-
NIVEL EDUCATIVO						
Total	3 293	2 054	1 258	436	201	2
Ninguno	398	257	114	65	50	-
Inicial	13	8	7	5	1	-
Primaria	1 404	999	408	206	104	1
Secundaria	874	537	351	94	38	1
Superior	604	253	378	66	8	-
ESTADO CIVIL						
Total	3 356	2 091	1 275	447	207	3
Casado(a) / Conviviente	2 439	1 605	851	347	156	2
Casado(a) / Conviviente	826	432	390	84	45	1
Separado(a) / Divorciado(a)	48	25	21	7	2	0
Viudo(a)	43	29	13	9	4	0
IDIOMA MATERNO						
Total	3 370	2 101	1 273	436	209	2
Quechua	2 202	1 478	728	352	195	2
Castellano	1 146	610	535	79	12	0
Otras lenguas nativas	22	13	10	5	2	0
OCUPACIÓN						
Total	2 596	1 637	989	310	157	2
Campesinos	1 169	851	314	139	106	0
Autoridades y dirigentes locales	450	284	183	57	22	0
Vendedores y comerciantes	198	90	106	15	5	1
Trabajadores independientes	151	84	68	23	6	0
Estudiantes univers. y de IST	139	62	93	15	1	0
Profesores	133	71	66	21	4	0
Amas de casa	116	82	33	16	6	0
Empleados	89	44	49	6	0	0
Obreros	60	26	33	6	2	0
Profesionales e intelectuales	13	4	9	2	0	0
Fuerzas armadas y policiales	8	6	3	2	0	0
Otras ocupaciones	70	33	32	8	5	1
RELIGIÓN						
Total	3 181	2 002	1 178	419	191	2
Católica	2 752	1 738	1 016	374	174	2
Evangélica	346	225	115	39	17	0
Otras	51	31	19	5	0	0
Ninguna	32	8	28	1	0	0
LUGAR DE NACIMIENTO						
Total	3 505	2 198	1 329	478	215	2
AYACUCHO	1 105	767	322	235	153	0
APURÍMAC	447	331	167	90	4	0
HUÁNUCO	398	335	60	17	2	0
JUNÍN	230	137	74	8	37	0
HUANCAVELICA	209	143	64	30	7	1
LIMA - CALLAO	169	54	126	21	2	0
SAN MARTÍN	136	115	26	2	0	0
PUNO	122	59	75	11	0	0
CUSCO	107	41	64	6	7	0
UCAYALI	29	26	4	2	0	0
OTROS	553	190	347	56	3	1

Nota: El total para cada una de las variables difiere del total general debido a la ausencia de información en algunos registros.

Resultado del análisis del 70% de los testimonios

Los agentes del estado, fuerzas armadas, fuerzas policiales y CADs actuaban solos o en combinación. Por ejemplo, en la columna fuerzas armadas se registran tanto los actos cometidos por miembros de ésta en actuaciones solas, como aquellos otros actos donde también participaron las fuerzas policiales y/o CADs. De igual manera, en la columna CADs se registran los actos cometidos por sus miembros actuando solos o en colaboración con otras fuerzas. Es así que la suma de los actos puede diferir del total, porque un acto puede estar registrado en más de una columna. El total de actos reportados a la CVR aparece en la primera columna.

N. VIOLACIÓN SEXUAL

- **GRÁFICOS**
- **CUADROS**

GRÁFICOS

GRÁFICO 1
PERÚ 1980-2000: PORCENTAJE DE CASOS DE VIOLACIÓN SEXUAL REPORTADOS A LA CVR SEGÚN
PRESUNTO RESPONSABLE GRUPAL POR PERÍODO EN EL QUE OCURRIERON LOS HECHOS



GRÁFICO 2
PERÚ 1980-2000: CASOS DE VIOLACIÓN SEXUAL REPORTADOS A LA CVR SEGÚN AÑO EN EL QUE OCURRIERON LOS HECHOS POR PRESUNTO RESPONSABLE GRUPAL

TOTAL



PCP - SENDERO LUMINOSO

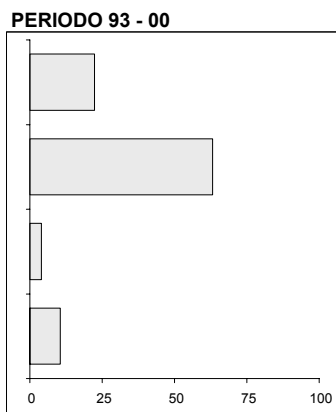
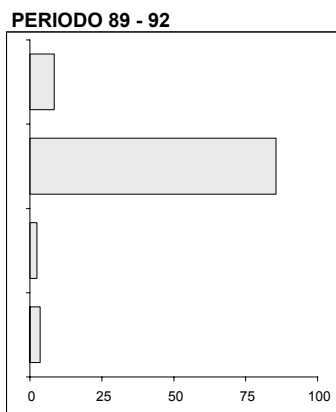
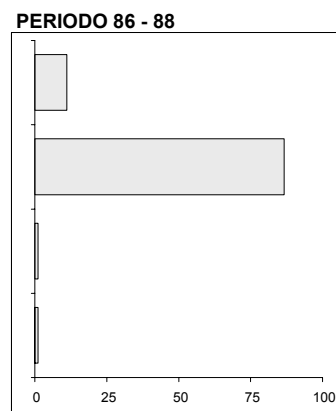
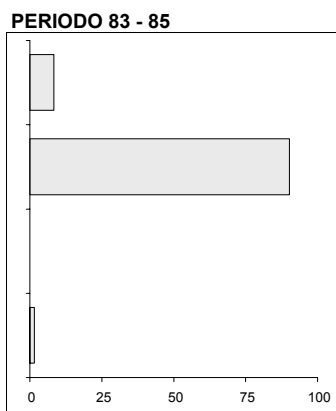
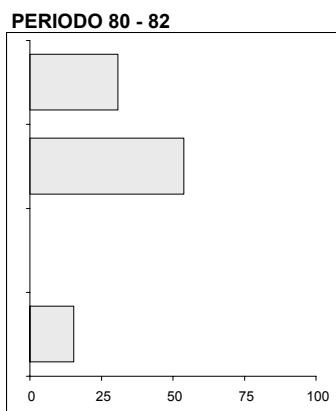
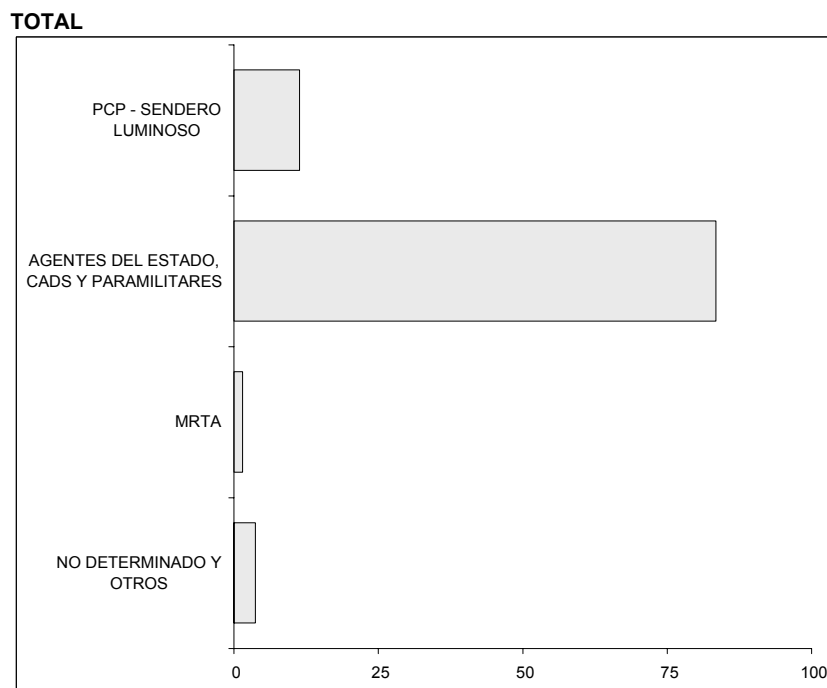
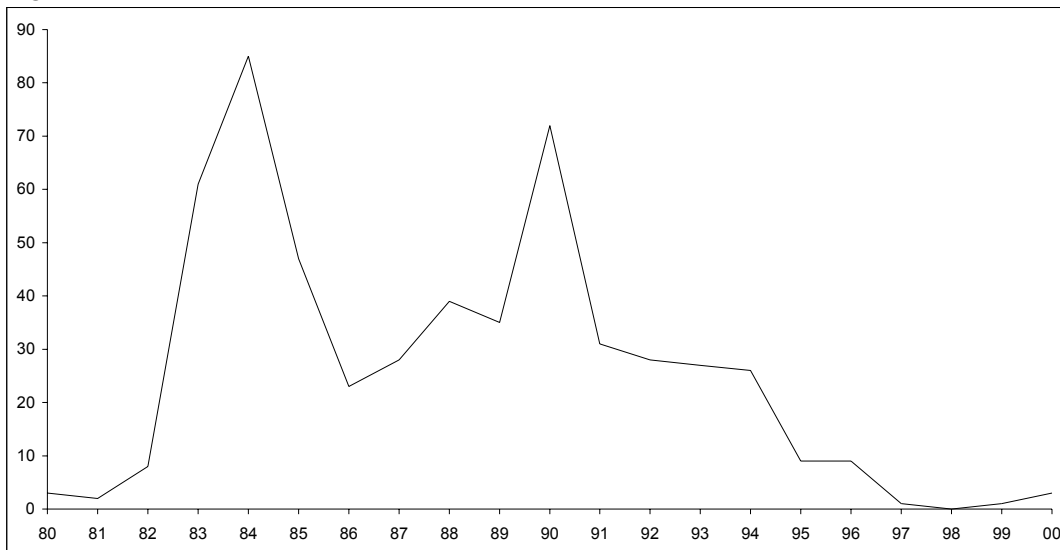
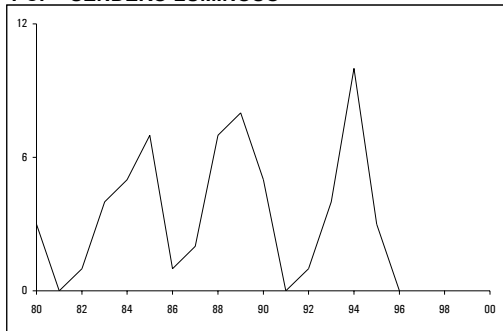

AGENTES DEL ESTADO, CADS Y PARAMILITARES

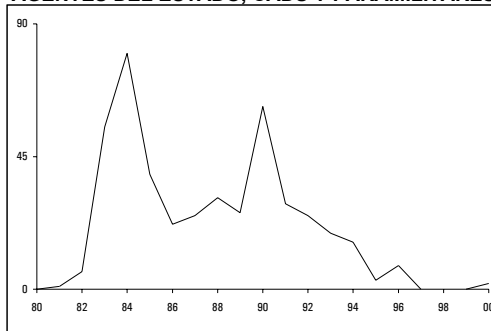

MRTA

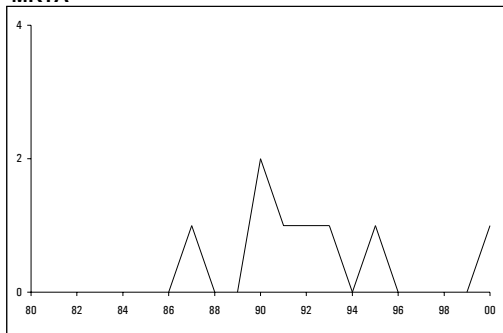

NO DETERMINADO Y OTROS

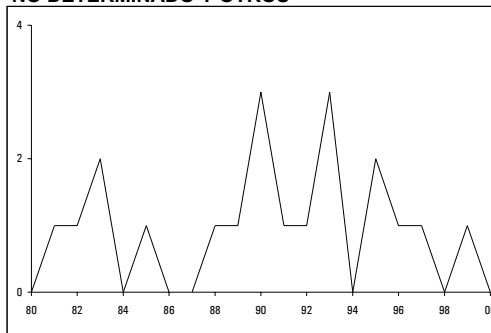

Nota: La escala gráfica empleada para las CADs y el MRTA es diferente a la de los gráficos del PCP-SL y Agentes del Estado.

GRÁFICO 3
PERÚ 1980-2000: PORCENTAJE DE CASOS DE VIOLACIÓN SEXUAL REPORTADOS A LA CVR SEGÚN DEPARTAMENTO EN EL QUE OCURRIERON LOS HECHOS POR PRESUNTO RESPONSABLE GRUPAL



GRÁFICO 4
PERÚ 1980-2000: CASOS DE VIOLACIÓN SEXUAL REPORTADOS A LA CVR SEGÚN EDAD Y SEXO DE LA VÍCTIMA POR PRESUNTO RESPONSABLE GRUPAL



Nota: En los gráficos se han excluido los registros de personas sin información de sexo y edad 34.6%.

GRÁFICO 5
PERÚ 1980-2000: PORCENTAJE DE CASOS DE VIOLACIÓN SEXUAL REPORTADOS A LA CVR SEGÚN NIVEL EDUCATIVO DE LA VÍCTIMA POR PRESUNTO RESPONSABLE GRUPAL

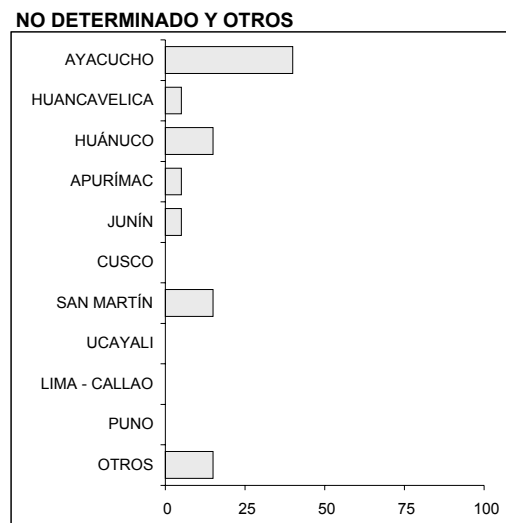
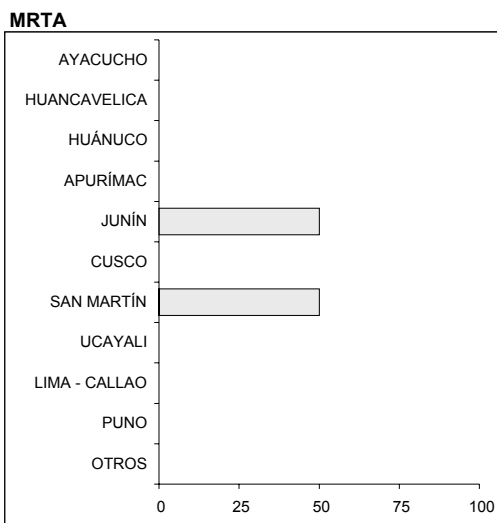
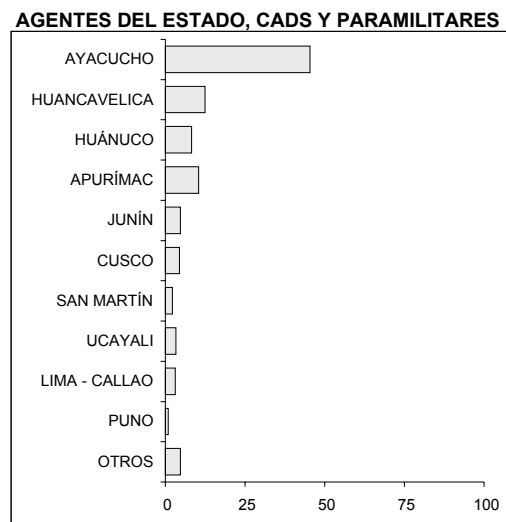
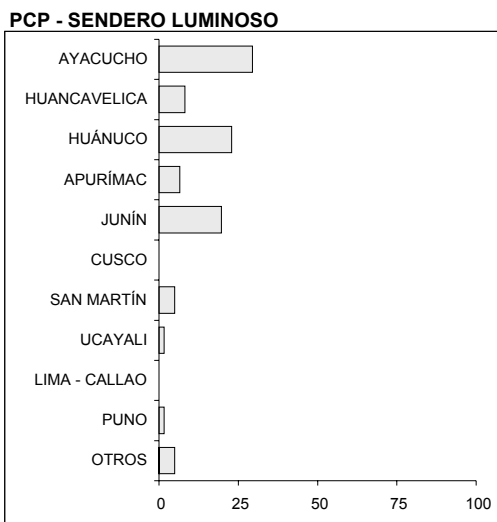
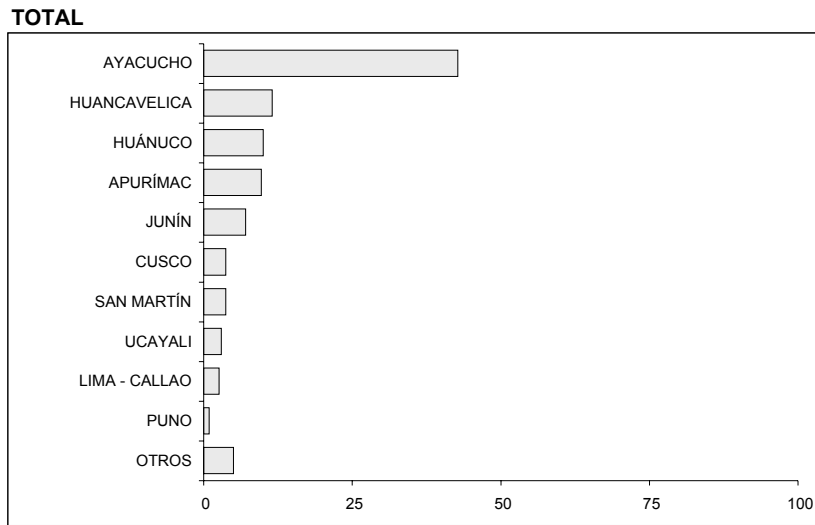
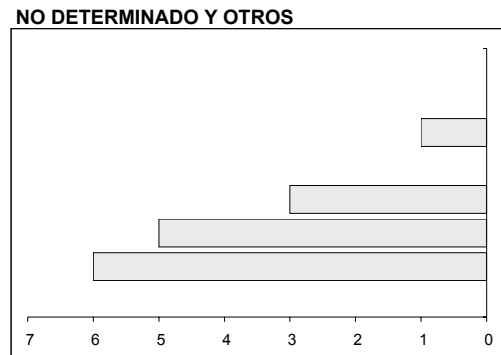
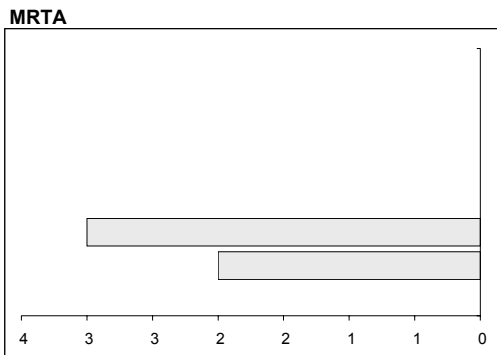
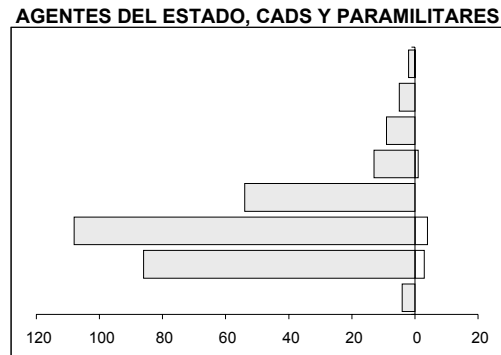
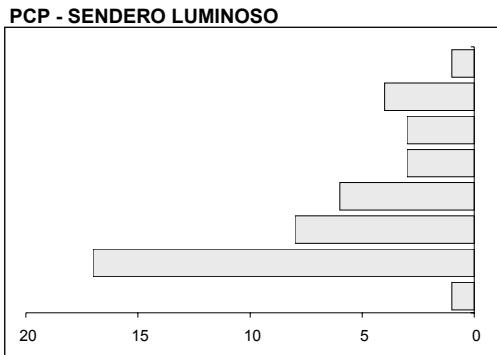
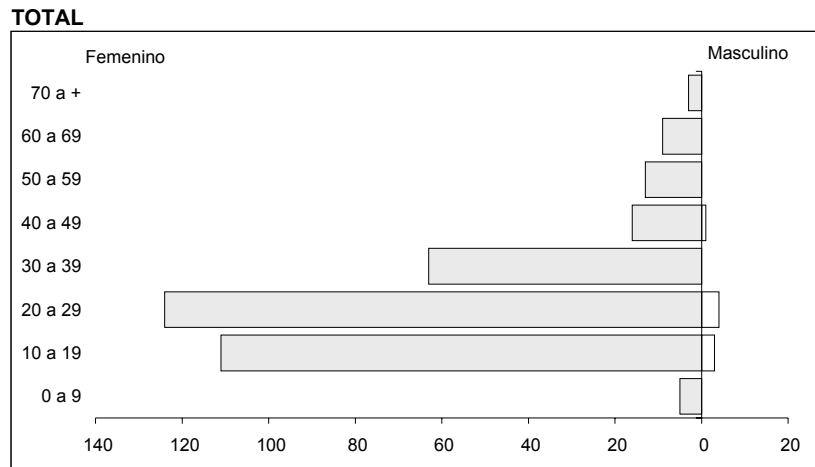
TOTAL

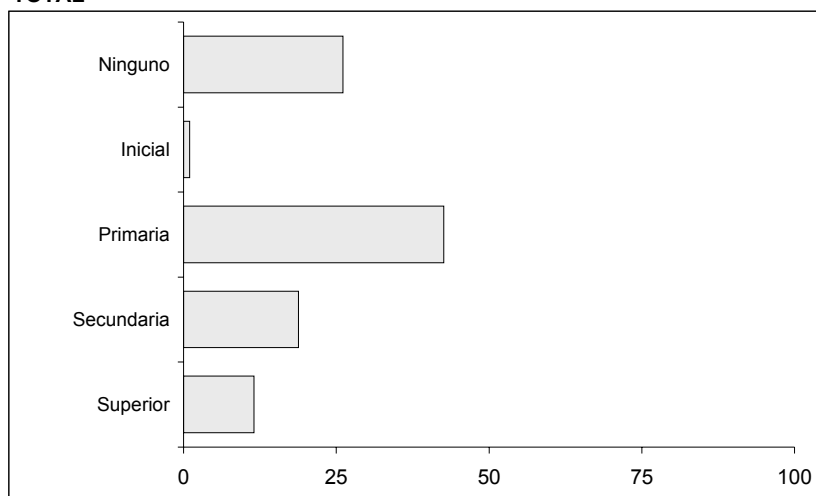

PCP - SENDERO LUMINOSO

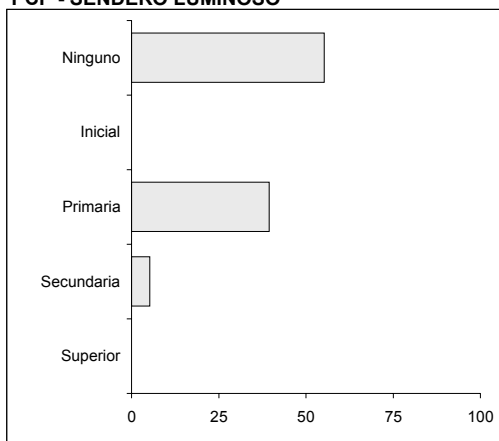

AGENTES DEL ESTADO, CADS Y PARAMILITARES

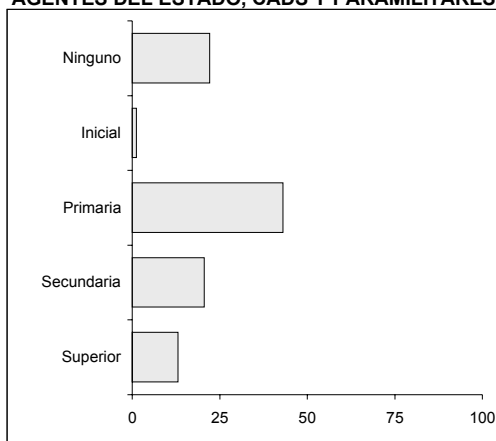

MRTA

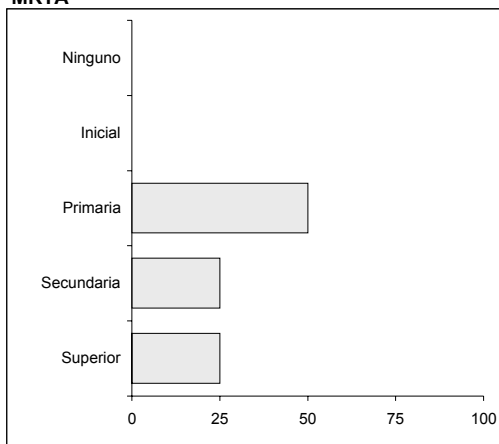

NO DETERMINADO Y OTROS

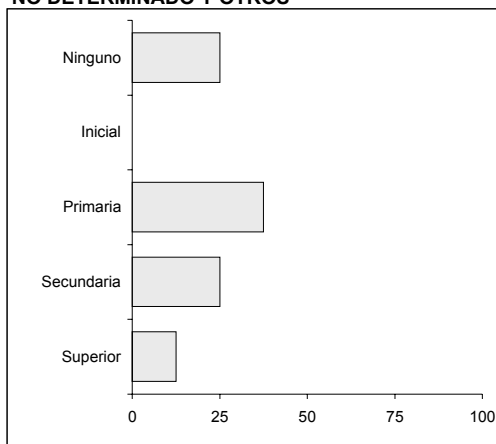

Nota: En los gráficos se han excluido los registros de personas sin información de nivel educativo: 43.7%.

GRÁFICO 6
PERÚ 1980-2000: PORCENTAJE DE CASOS DE VIOLACIÓN SEXUAL REPORTADOS A LA CVR SEGÚN
ESTADO CIVIL DE LA VÍCTIMA POR PRESUNTO RESPONSABLE GRUPAL

TOTAL

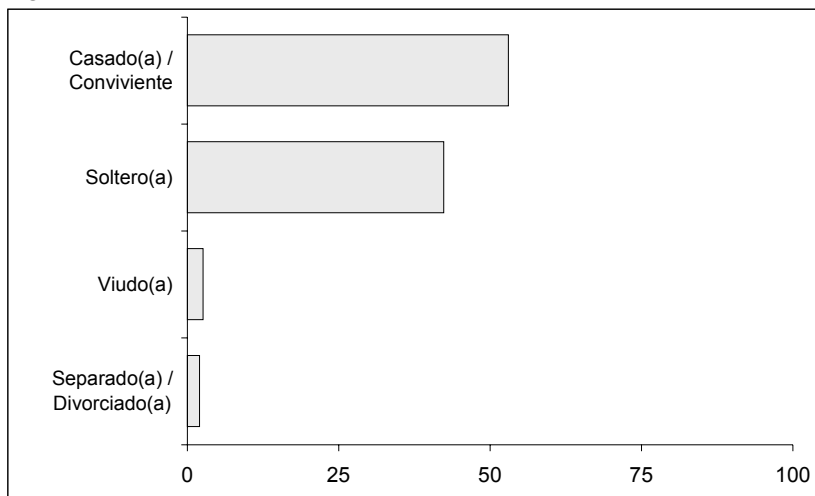

PCP - SENDERO LUMINOSO

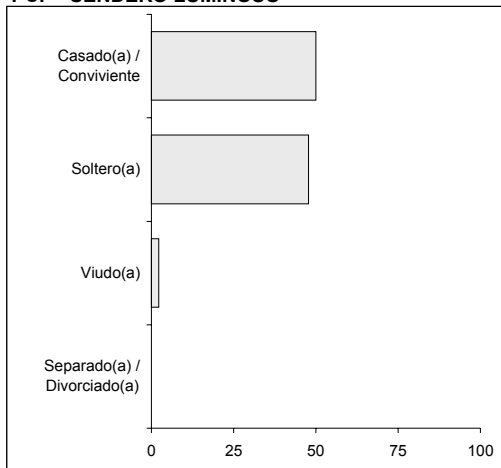

AGENTES DEL ESTADO, CADS Y PARAMILITARES

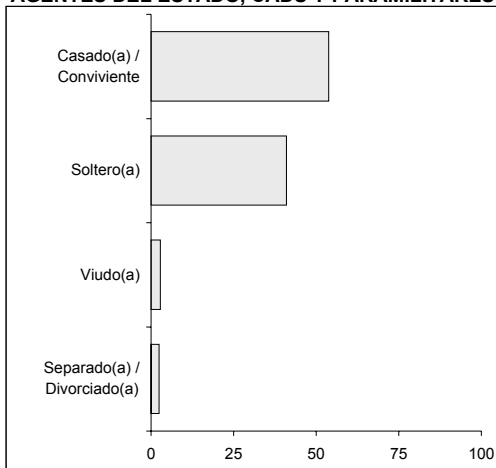

MRTA

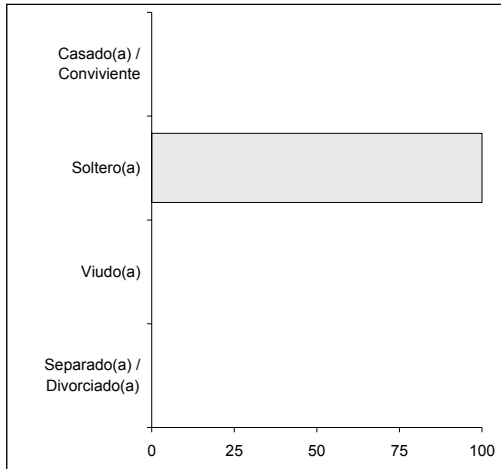

NO DETERMINADO Y OTROS

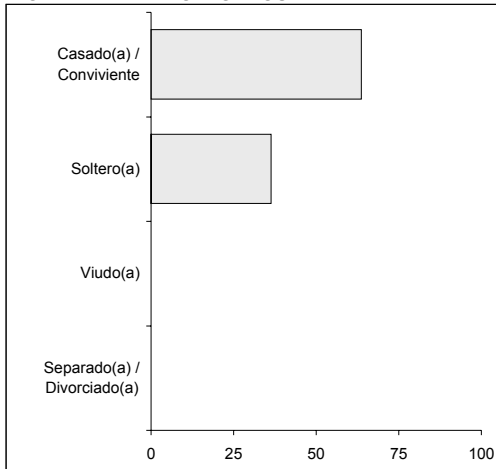

Nota: En los gráficos se han excluido los registros de personas sin información de estado civil: 35.5%.

GRÁFICO 7
PERÚ 1980-2000: PORCENTAJE DE CASOS DE VIOLACIÓN SEXUAL REPORTADOS A LA CVR SEGÚN
IDIOMA MATERNO DE LA VÍCTIMA POR PRESUNTO RESPONSABLE GRUPAL

TOTAL

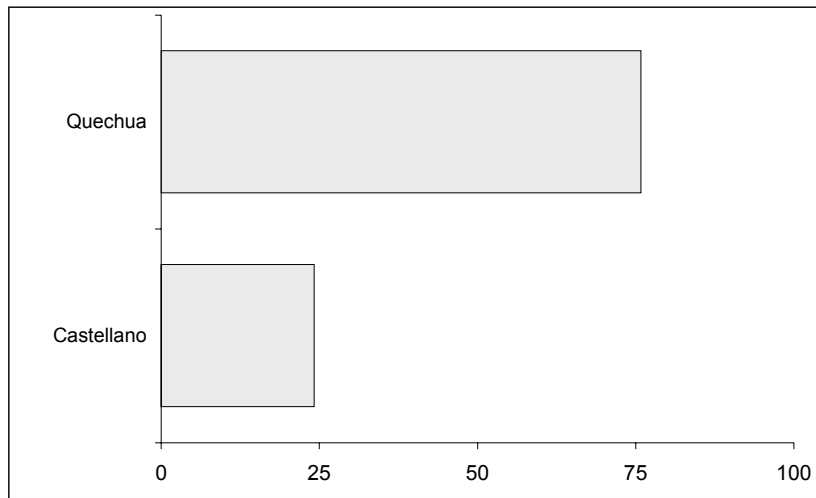

PCP - SENDERO LUMINOSO

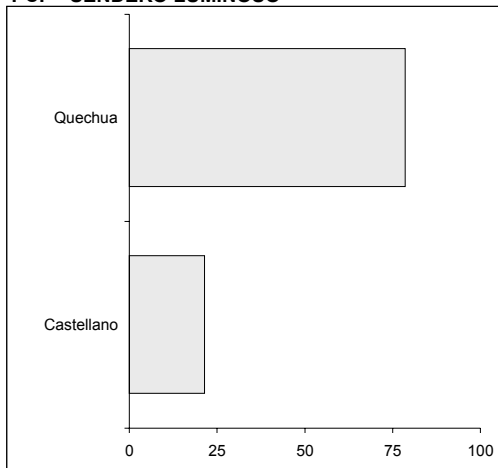

AGENTES DEL ESTADO, CADS Y PARAMILITARES

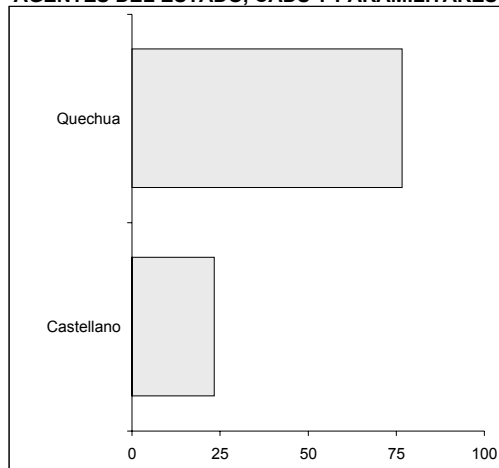

MRTA

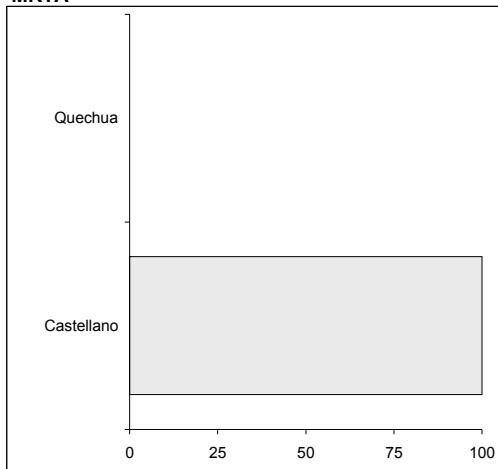

NO DETERMINADO Y OTROS

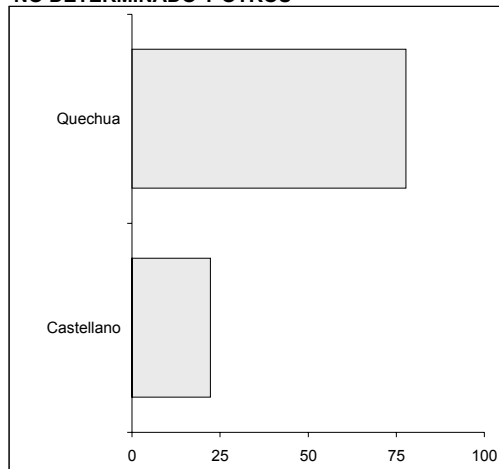

Nota: En los gráficos se han excluido los registros de personas sin información de idioma materno: 37.7%.

GRÁFICO 8
PERÚ 1980-2000: PORCENTAJE DE CASOS DE VIOLACIÓN SEXUAL REPORTADOS A LA CVR SEGÚN
OCUPACIÓN DE LA VÍCTIMA POR PRESUNTO RESPONSABLE GRUPAL

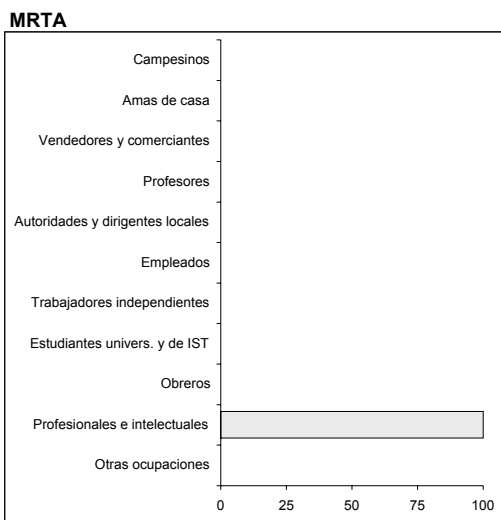
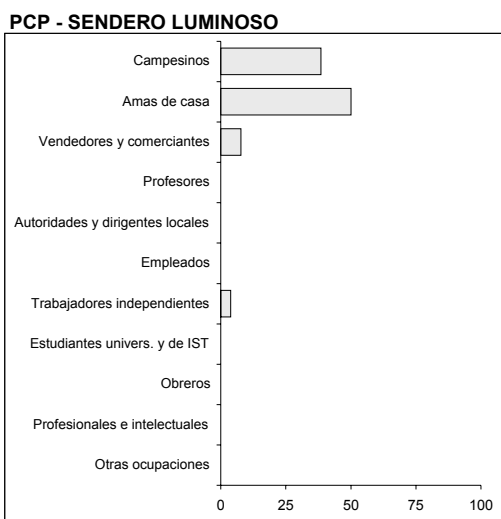
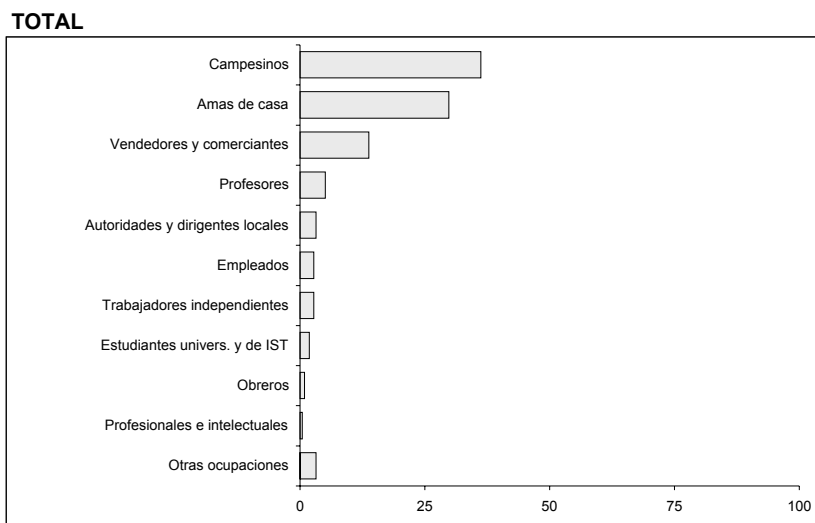

Nota: En los gráficos se han excluido los registros de personas sin información de ocupación: 59.5%.

GRÁFICO 9
PERÚ 1980-2000: PORCENTAJE DE CASOS DE VIOLACIÓN SEXUAL REPORTADOS A LA CVR SEGÚN
RELIGIÓN DE LA VÍCTIMA POR PRESUNTO RESPONSABLE GRUPAL

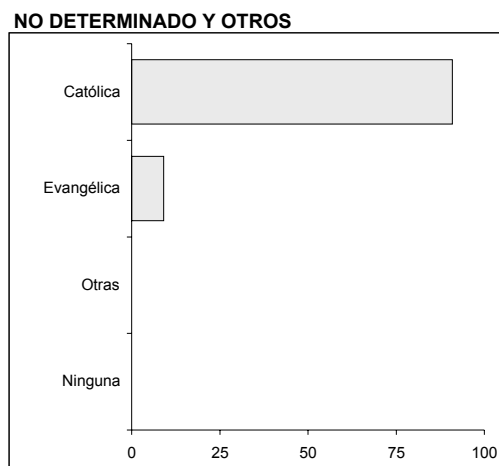
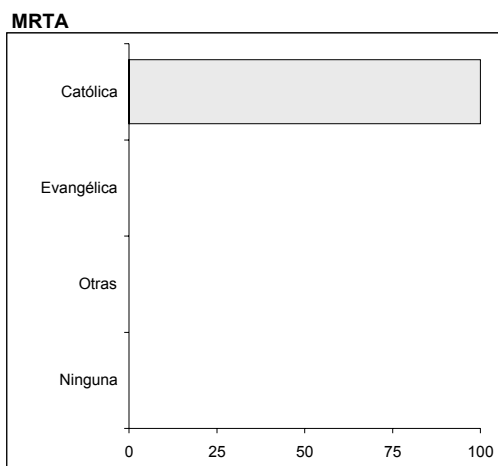
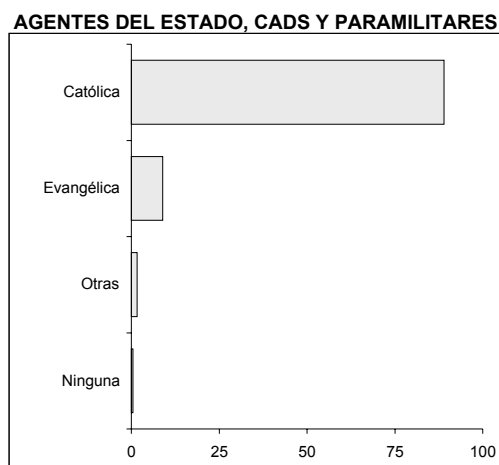
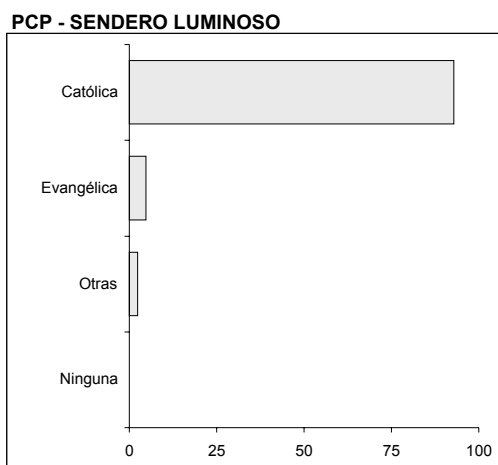
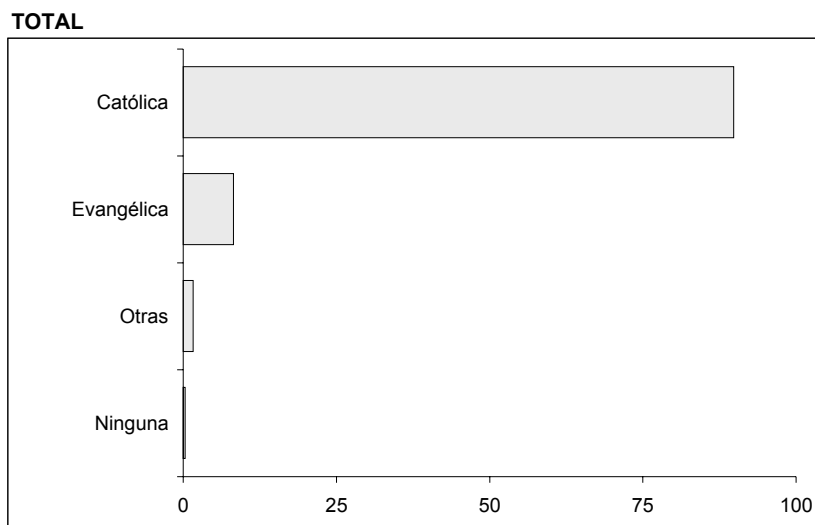

Nota: En los gráficos se han excluido los registros de personas sin información de religión: 43.5%.

CUADROS

CUADRO 1

PERÚ 1980-2000: CASOS DE VIOLACIÓN SEXUAL REPORTADOS A LA CVR SEGÚN AÑO EN EL QUE OCURRIERON LOS HECHOS POR PRESUNTO RESPONSABLE GRUPAL

AÑO	TOTAL	PRESUNTO RESPONSABLE GRUPAL			
		PCP - SENDERO LUMINOSO	AGENTES DEL ESTADO, CADS Y PARAMILITARES	MRTA	NO DETERMINADO Y OTROS
TOTAL	538	61	449	8	20
1980	3	3	-	-	-
1981	2	-	1	-	1
1982	8	1	6	-	1
1983	61	4	55	-	2
1984	85	5	80	-	-
1985	47	7	39	-	1
1986	23	1	22	-	-
1987	28	2	25	1	-
1988	39	7	31	-	1
1989	35	8	26	-	1
1990	72	5	62	2	3
1991	31	-	29	1	1
1992	28	1	25	1	1
1993	27	4	19	1	3
1994	26	10	16	-	-
1995	9	3	3	1	2
1996	9	-	8	-	1
1997	1	-	-	-	1
1998	-	-	-	-	-
1999	1	-	-	-	1
2000	3	-	2	1	-

Nota: Resultado del análisis del 70% de los testimonios

CUADRO 2

PERÚ 1980-2000: CASOS DE VIOLACIÓN SEXUAL REPORTADOS A LA CVR SEGÚN DEPARTAMENTO EN EL QUE OCURRIERON LOS HECHOS POR PRESUNTO RESPONSABLE GRUPAL

DEPARTAMENTO	TOTAL	PRESUNTO RESPONSABLE GRUPAL			
		PCP - SENDERO LUMINOSO	AGENTES DEL ESTADO, CADS Y PARAMILITARES	MRTA	NO DETERMINADO Y OTROS
TOTAL	538	61	449	8	20
AMAZONAS	1	-	1	-	-
ANCASH	3	-	2	-	1
APURÍMAC	52	4	47	-	1
AREQUIPA	1	-	1	-	-
AYACUCHO	230	18	204	-	8
CAJAMARCA	2	-	2	-	-
CALLAO	2	-	2	-	-
CUSCO	20	-	20	-	-
HUANCAVELICA	62	5	56	-	1
HUÁNUCO	54	14	37	-	3
JUNÍN	38	12	21	4	1
LA LIBERTAD	1	-	1	-	-
LAMBAYEQUE	5	-	5	-	-
LIMA	12	-	12	-	-
PASCO	10	3	5	-	2
PIURA	4	-	4	-	-
PUNO	5	1	4	-	-
SAN MARTÍN	20	3	10	4	3
UCAYALI	16	1	15	-	-

Nota: Resultado del análisis del 70% de los testimonios

CUADRO 3
PERÚ 1980-2000: CASOS DE VIOLACIÓN SEXUAL REPORTADOS A LA CVR SEGÚN CARACTERÍSTICAS DE LA VÍCTIMA
POR PRESUNTO RESPONSABLE GRUPAL

CARACTERÍSTICAS SOCIODEMOGRÁFICAS	TOTAL	PRESUNTO RESPONSABLE GRUPAL			
		PCP - SENDERO LUMINOSO	AGENTES DEL ESTADO, CADS Y PARAMILITARES	MRTA	NO DETERMINADO Y OTROS
TOTAL	538	61	449	8	20
SEXO					
Total	538	61	449	8	20
Femenino	527	61	438	8	20
Masculino	11	-	11	-	-
EDAD					
Total	352	43	289	5	15
0 a 9	5	1	4	-	-
10 a 19	114	17	89	2	6
20 a 29	128	8	112	3	5
30 a 39	63	6	54	-	3
40 a 49	17	3	14	-	-
50 a 59	13	3	9	-	1
60 a 69	9	4	5	-	-
70 a +	3	1	2	-	-
NIVEL EDUCATIVO					
Total	303	38	253	4	8
Ninguno	79	21	56	-	2
Inicial	3	-	3	-	-
Primaria	129	15	109	2	3
Secundaria	57	2	52	1	2
Superior	35	-	33	1	1
ESTADO CIVIL					
Total	347	44	288	4	11
Casado(a) / Conviviente	184	22	155	0	7
Soltero(a)	147	21	118	4	4
Viudo(a)	9	1	8	0	0
Separado(a) / Divorciado(a)	7	0	7	0	0
IDIOMA MATERNO					
Total	335	42	279	5	9
Quechua	254	33	214	0	7
Castellano	81	9	65	5	2
OCUPACIÓN					
Total	218	26	183	1	8
Campesinos	79	10	67	0	2
Amas de casa	65	13	50	0	2
Vendedores y comerciantes	30	2	26	0	2
Profesores	11	0	11	0	0
Autoridades y dirigentes locales	7	0	7	0	0
Empleados	6	0	6	0	0
Trabajadores independientes	6	1	5	0	0
Estudiantes univers. y de IST	4	0	4	0	0
Obreros	2	0	2	0	0
Profesionales e intelectuales	1	0	0	1	0
Otras ocupaciones	7	0	5	0	2
RELIGIÓN					
Total	304	42	246	5	11
Católica	273	39	219	5	10
Evangélica	25	2	22	0	1
Otras	5	1	4	0	0
Ninguna	1	0	1	0	0
LUGAR DE NACIMIENTO					
Total	354	45	290	6	13
AYACUCHO	145	14	127	0	4
HUÁNUCO	47	14	29	0	4
HUANCAVELICA	41	2	39	0	0
APURÍMAC	36	3	32	0	1
JUNÍN	24	5	16	2	1
CUSCO	10	0	10	0	0
LIMA - CALLAO	7	2	5	0	0
SAN MARTÍN	6	0	4	2	0
PUNO	4	1	2	0	1
UCAYALI	2	0	2	0	0
OTROS	32	4	24	2	2

Nota: El total para cada una de las variables difiere del total general debido a la ausencia de información en algunos registros.

Resultado del análisis del 70% de los testimonios

Ñ. VIOLACIÓN SEXUAL AGENTES DEL ESTADO

- GRÁFICOS**
- CUADROS**

GRÁFICOS

GRÁFICO 1
PERÚ 1980-2000: PORCENTAJE DE CASOS DE VIOLACIÓN SEXUAL REPORTADOS A LA CVR SEGÚN
PRESUNTO RESPONSABLE GRUPAL POR PERÍODO EN EL QUE OCURRIERON LOS HECHOS



GRÁFICO 2
PERÚ 1980-2000: CASOS DE VIOLACIÓN SEXUAL REPORTADOS A LA CVR SEGÚN AÑO EN EL QUE OCURRIERON LOS HECHOS POR PRESUNTO RESPONSABLE GRUPAL

TOTAL



FUERZAS ARMADAS

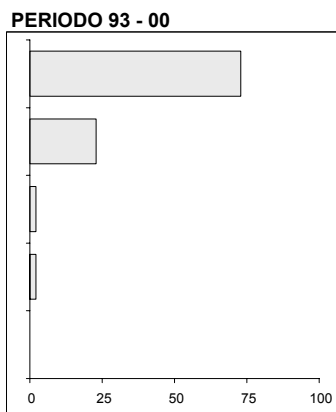
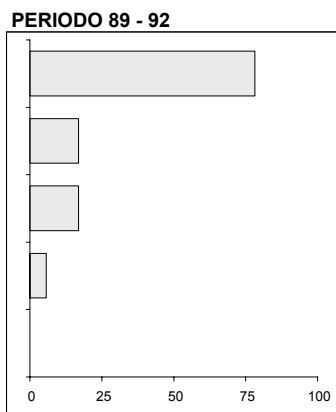
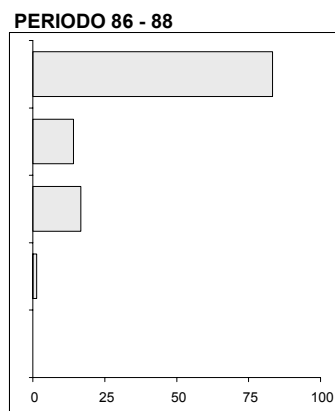
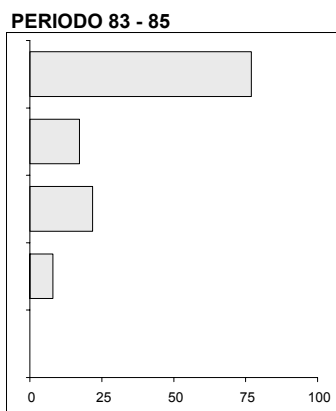
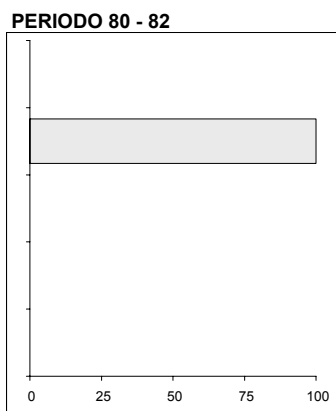
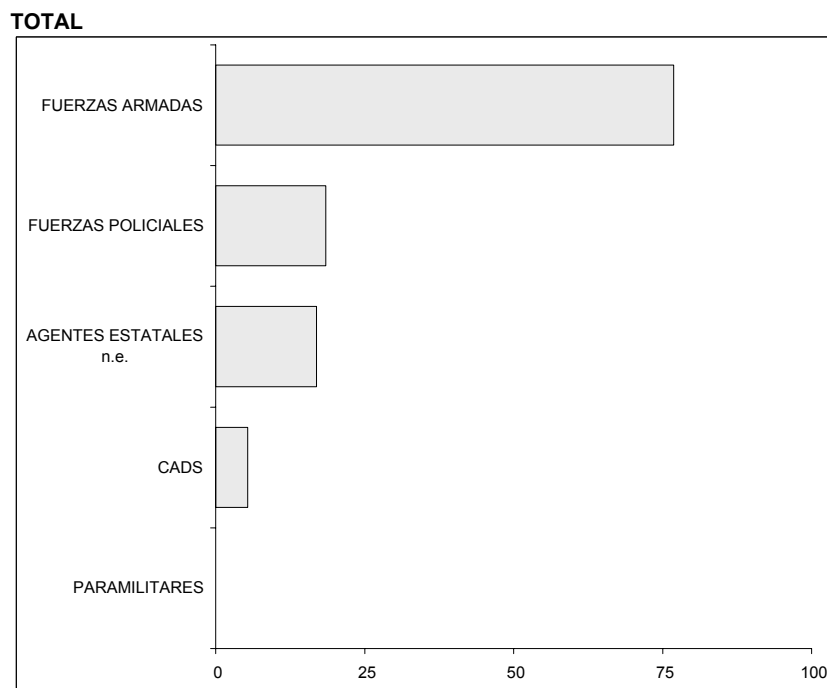
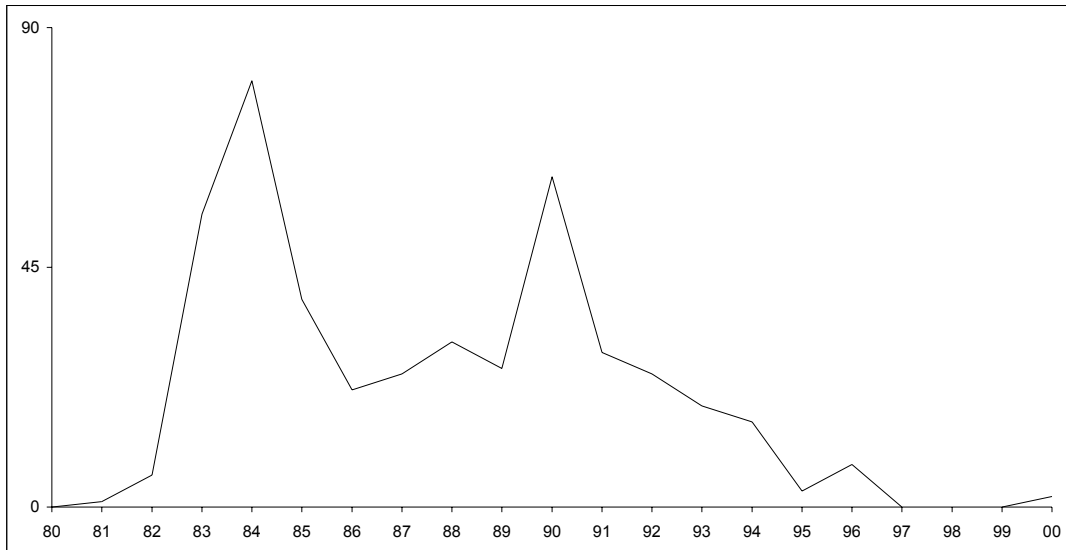
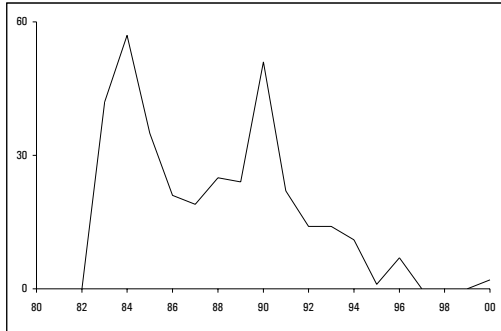

FUERZAS POLICIALES

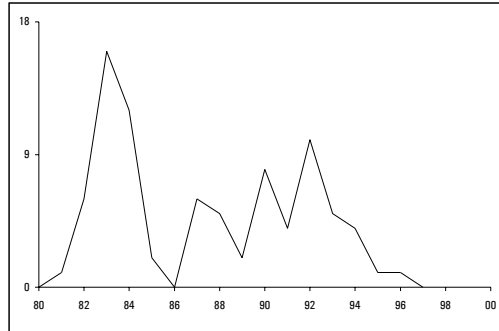

AGENTES ESTATALES n.e.

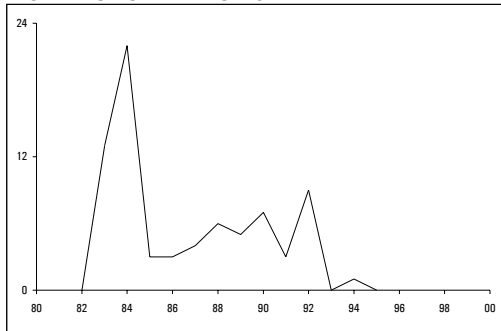

CADS

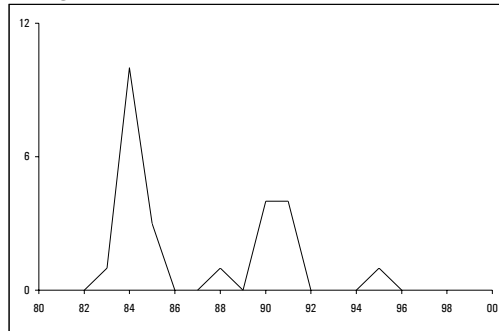

Nota: Las escala gráfica empleadas en los gráficos son diferentes para cada presunto responsable grupal.

GRÁFICO 3
PERÚ 1980-2000: PORCENTAJE DE CASOS DE VIOLACIÓN SEXUAL REPORTADOS A LA CVR SEGÚN DEPARTAMENTO EN EL QUE OCURRIERON LOS HECHOS POR PRESUNTO RESPONSABLE GRUPAL



GRÁFICO 4
PERÚ 1980-2000: CASOS DE VIOLACIÓN SEXUAL REPORTADOS A LA CVR SEGÚN EDAD Y SEXO DE LA VÍCTIMA POR PRESUNTO RESPONSABLE GRUPAL



FUERZAS ARMADAS

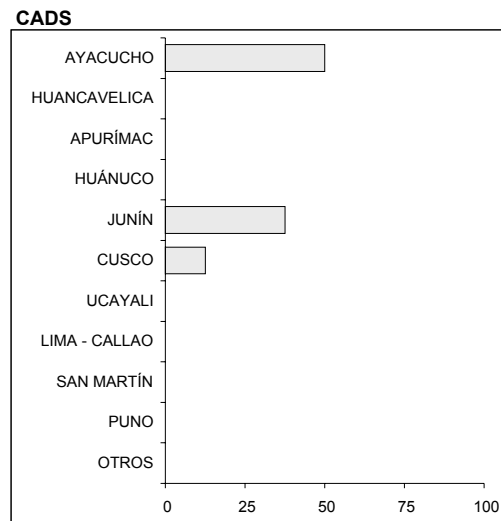
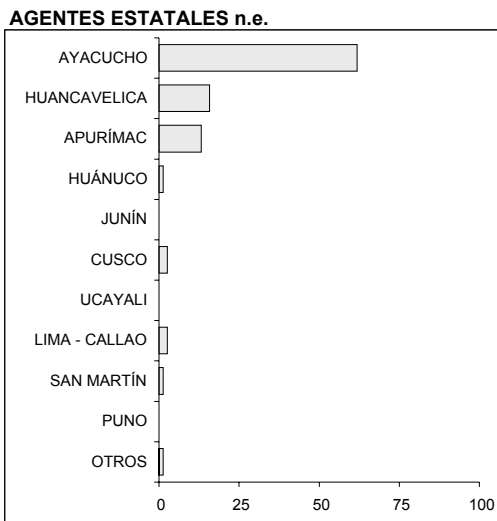
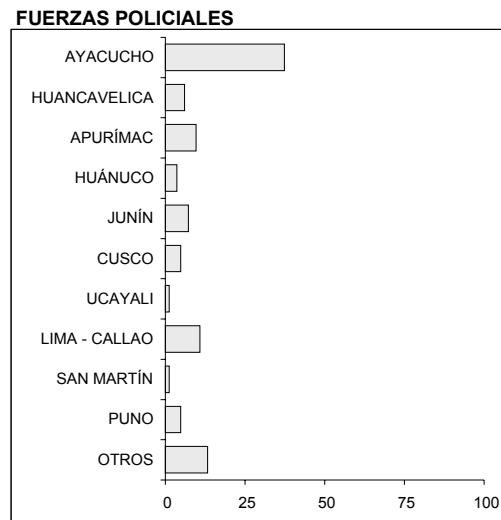
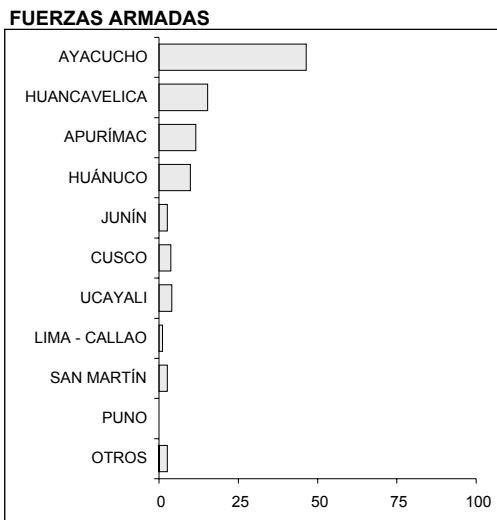
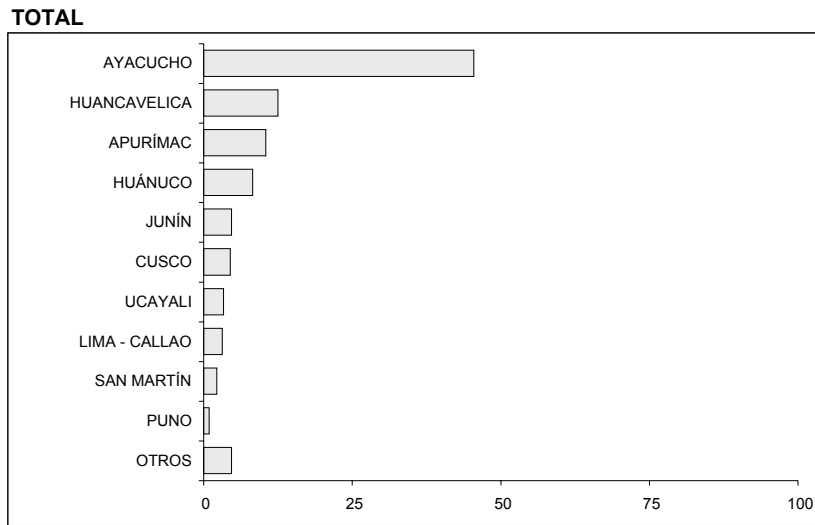
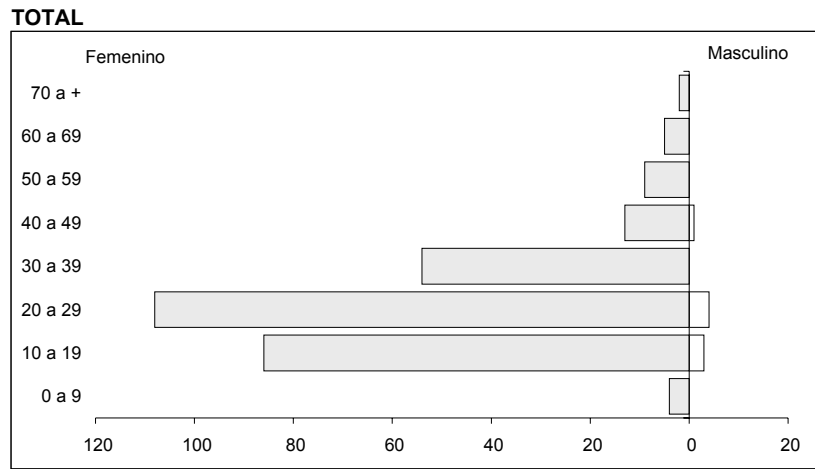
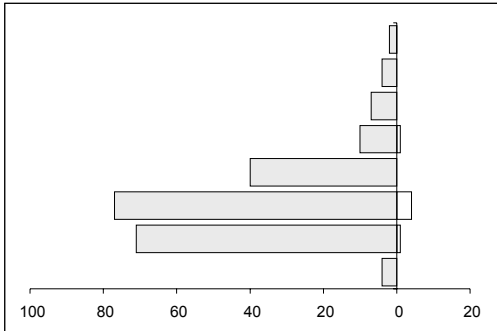

FUERZAS POLICIALES

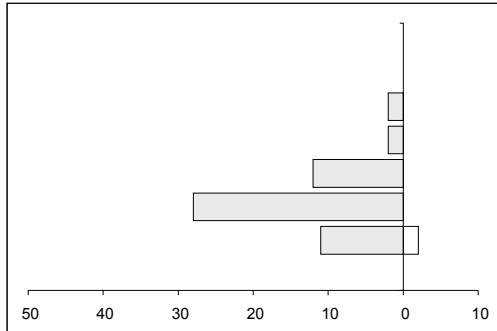

AGENTES ESTATALES n.e.

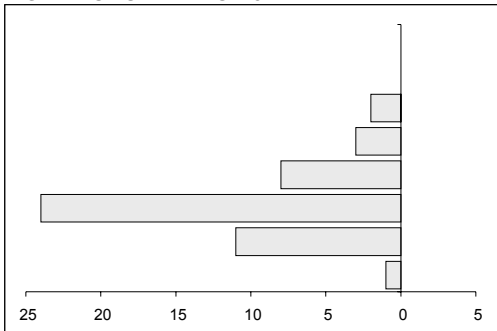

CADS

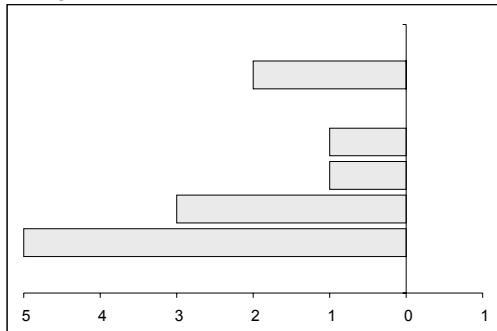

Nota: En los gráficos se han excluido los registros de personas sin información de sexo y edad 35.6%.

GRÁFICO 5
PERÚ 1980-2000: PORCENTAJE DE CASOS DE VIOLACIÓN SEXUAL REPORTADOS A LA CVR SEGÚN NIVEL EDUCATIVO DE LA VÍCTIMA POR PRESUNTO RESPONSABLE GRUPAL

TOTAL

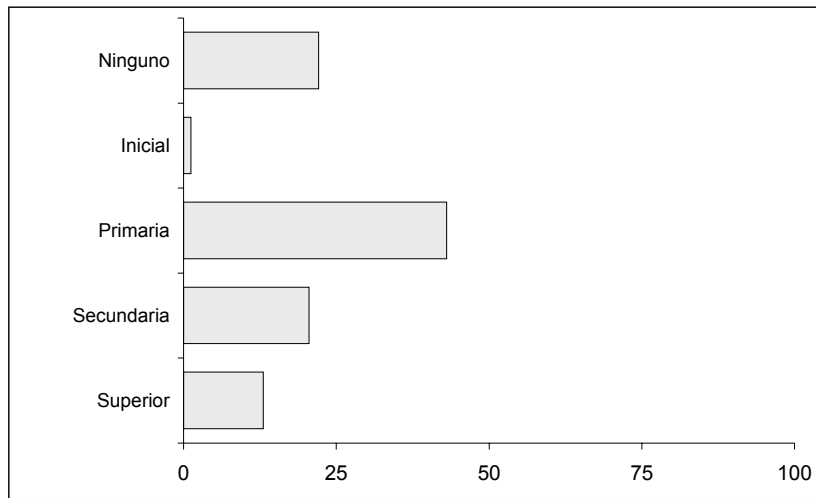

FUERZAS ARMADAS

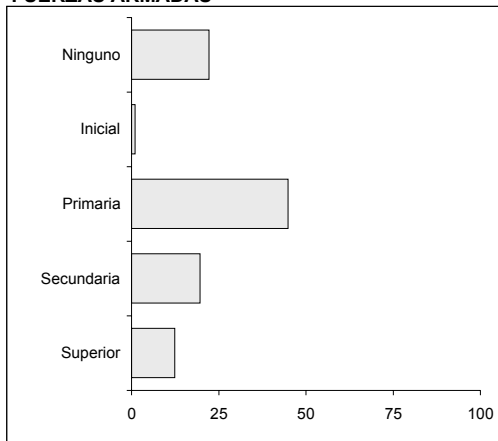

FUERZAS POLICIALES

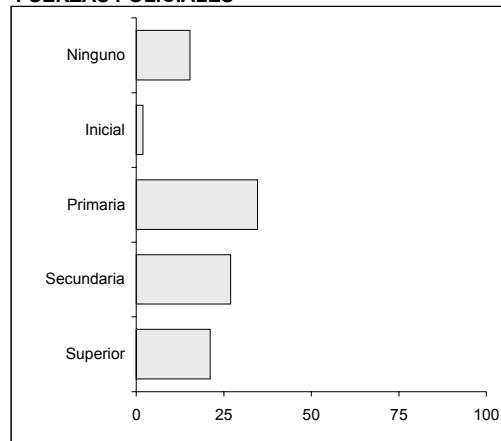

AGENTES ESTATALES n.e.

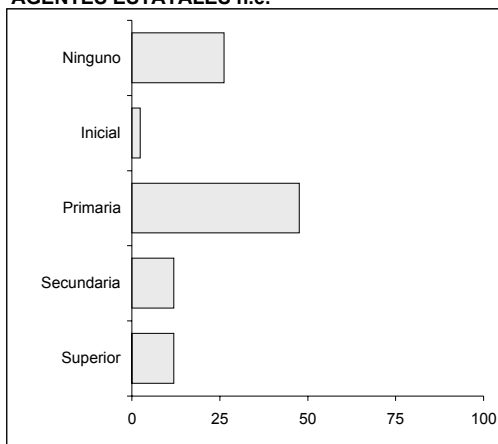

CADS

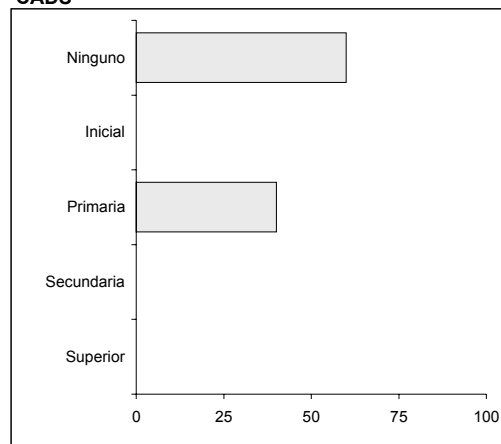

Nota: En los gráficos se han excluido los registros de personas sin información de nivel educativo: 43.7%.

GRÁFICO 6
PERÚ 1980-2000: PORCENTAJE DE CASOS DE VIOLACIÓN SEXUAL REPORTADOS A LA CVR SEGÚN
ESTADO CIVIL DE LA VÍCTIMA POR PRESUNTO RESPONSABLE GRUPAL

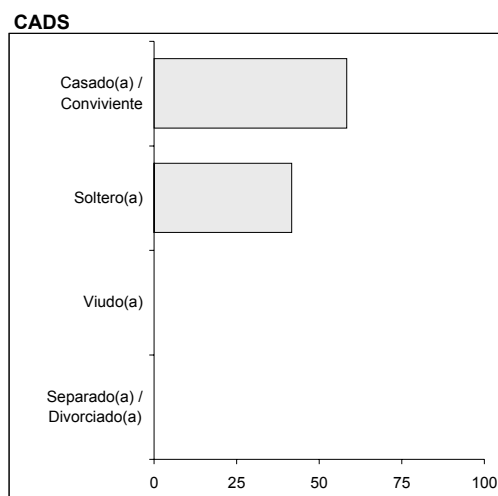
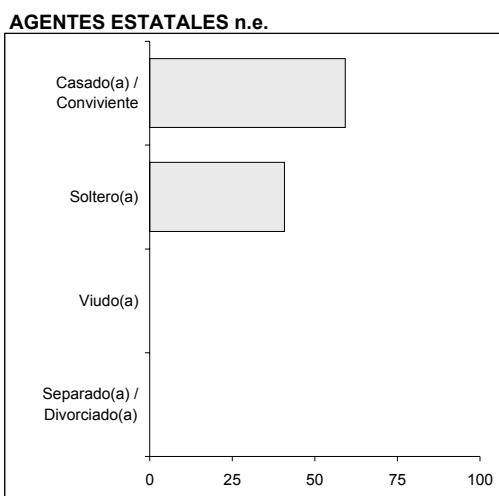
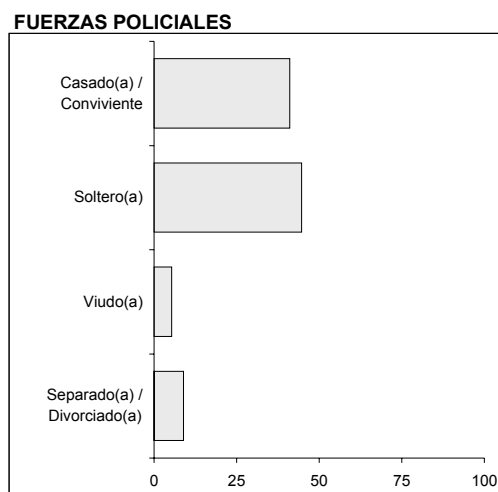
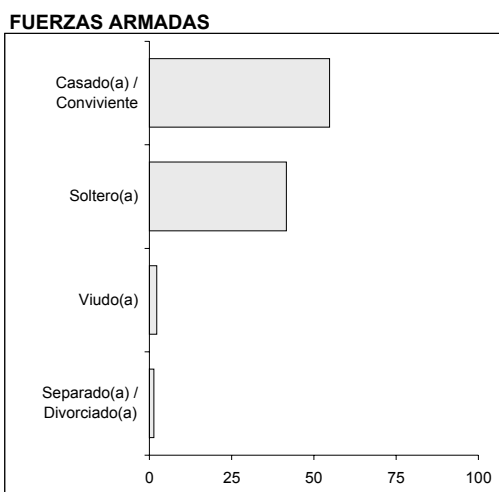
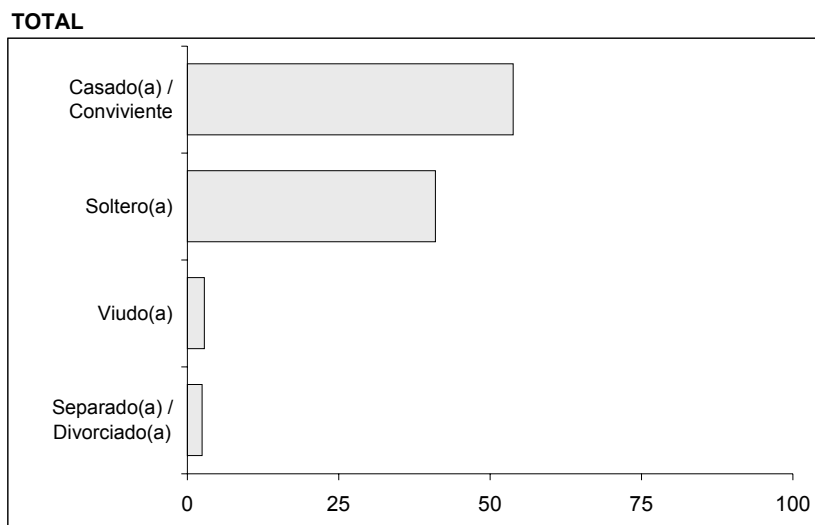

Nota: En los gráficos se han excluido los registros de personas sin información de estado civil: 35.9%.

GRÁFICO 7
PERÚ 1980-2000: PORCENTAJE DE CASOS DE VIOLACIÓN SEXUAL REPORTADOS A LA CVR SEGÚN
IDIOMA MATERNO DE LA VÍCTIMA POR PRESUNTO RESPONSABLE GRUPAL

TOTAL

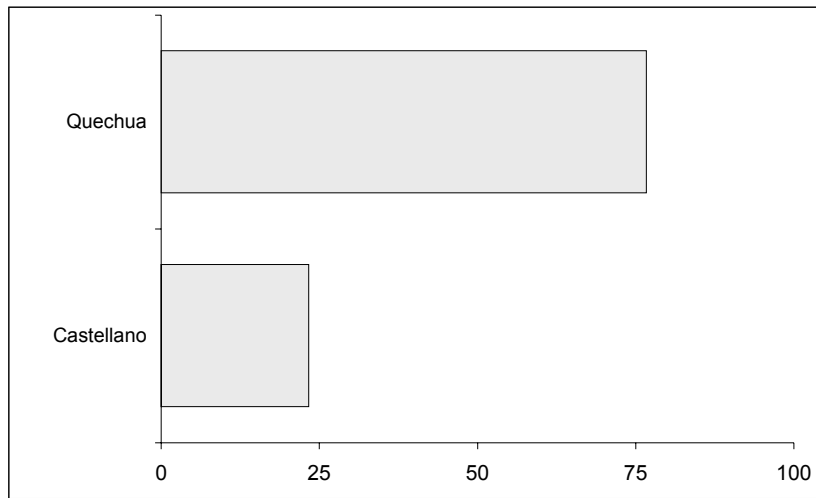

FUERZAS ARMADAS

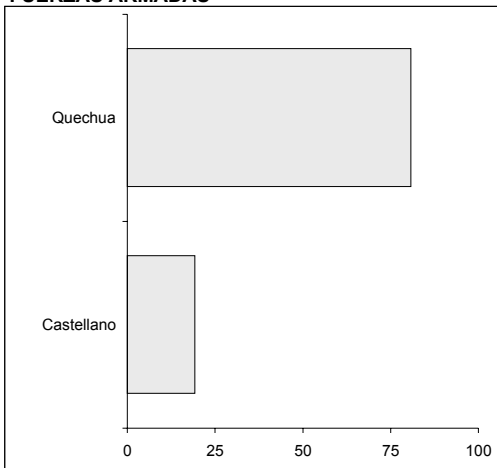

FUERZAS POLICIALES

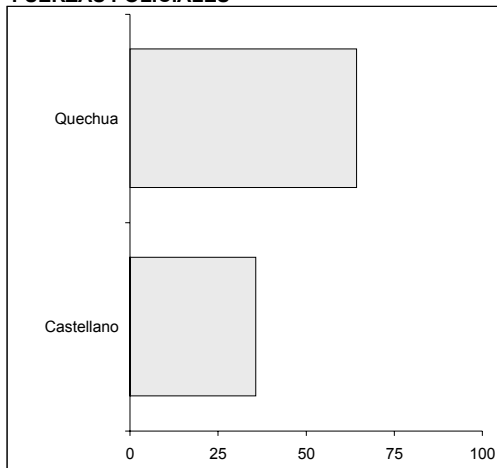

AGENTES ESTATALES n.e.

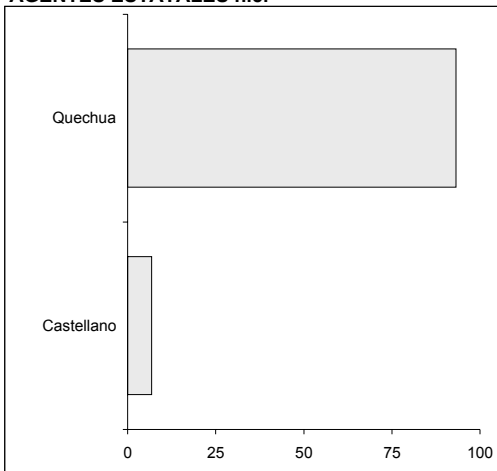

CADS

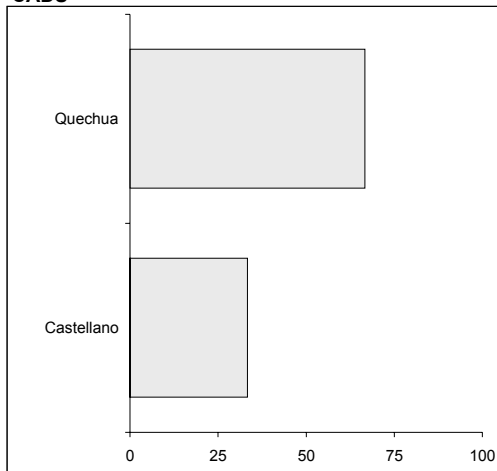

Nota: En los gráficos se han excluido los registros de personas sin información de idioma materno: 37.9%.

GRÁFICO 8
PERÚ 1980-2000: PORCENTAJE DE CASOS DE VIOLACIÓN SEXUAL REPORTADOS A LA CVR SEGÚN
OCUPACIÓN DE LA VÍCTIMA POR PRESUNTO RESPONSABLE GRUPAL

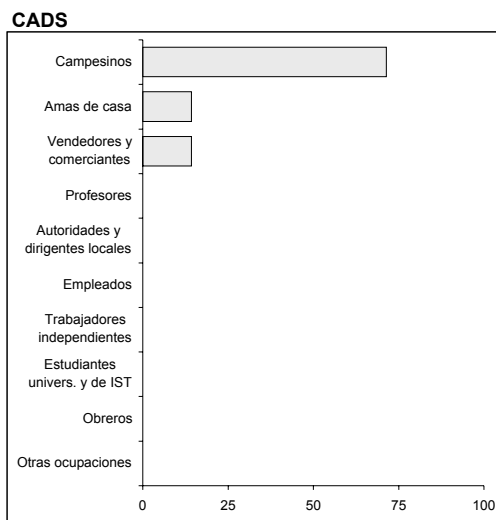
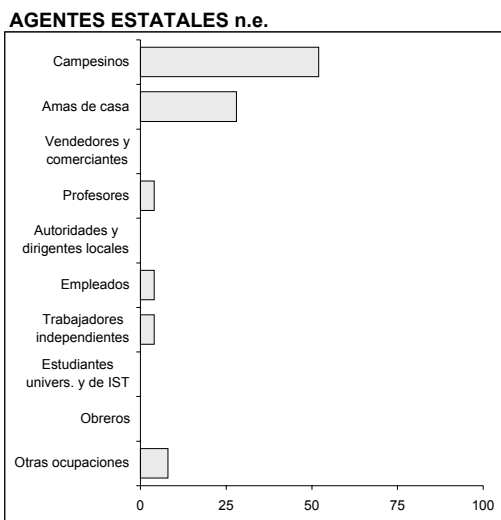
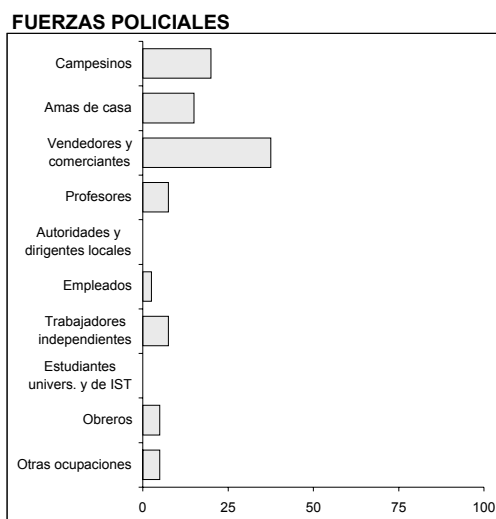
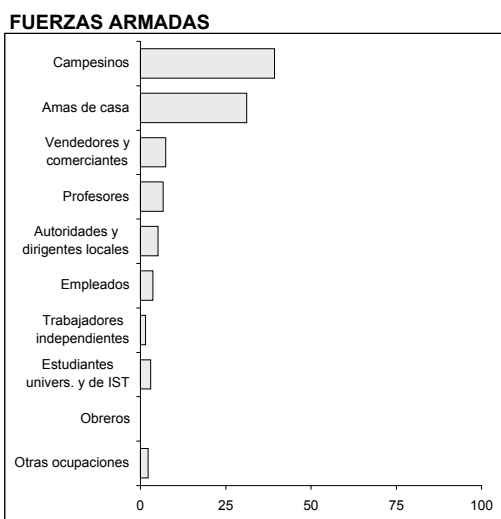
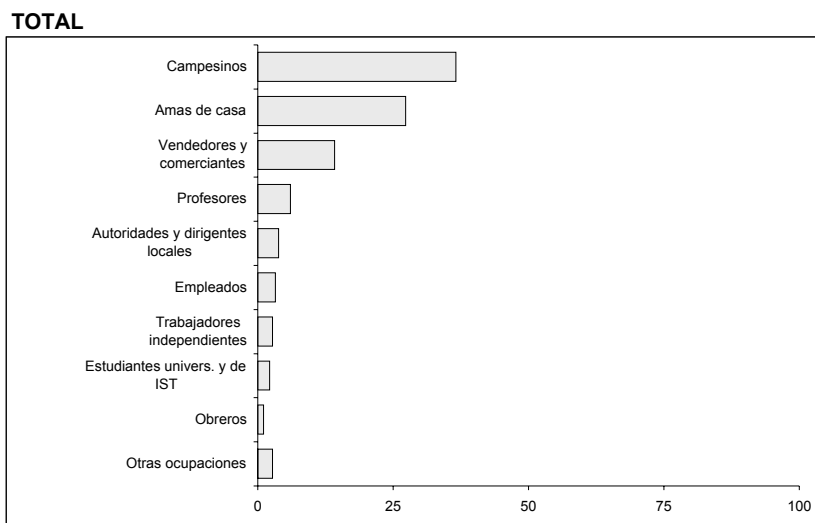

Nota: En los gráficos se han excluido los registros de personas sin información de ocupación: 59.2%.

GRÁFICO 9
PERÚ 1980-2000: PORCENTAJE DE CASOS DE VIOLACIÓN SEXUAL REPORTADOS A LA CVR SEGÚN
RELIGIÓN DE LA VÍCTIMA POR PRESUNTO RESPONSABLE GRUPAL

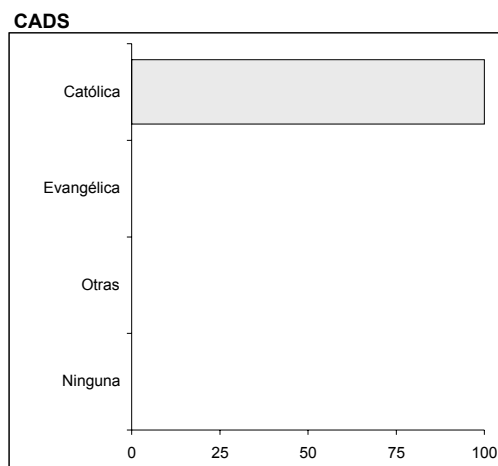
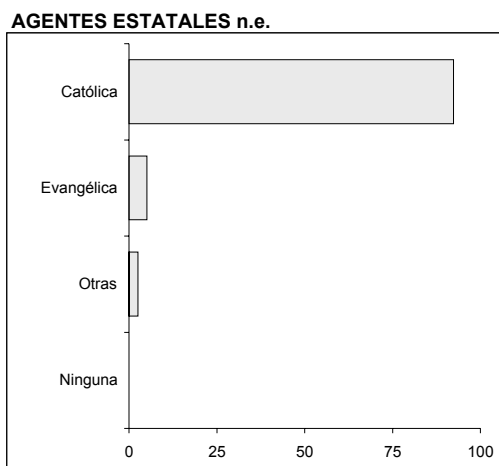
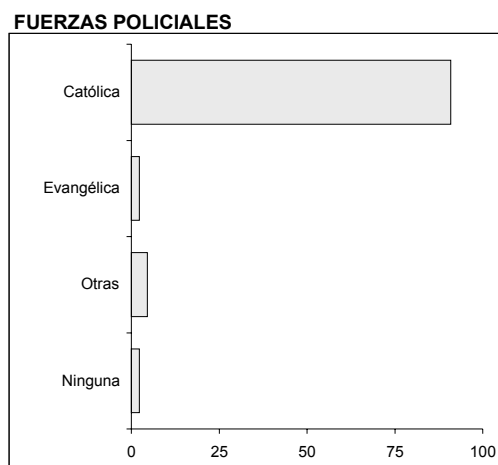
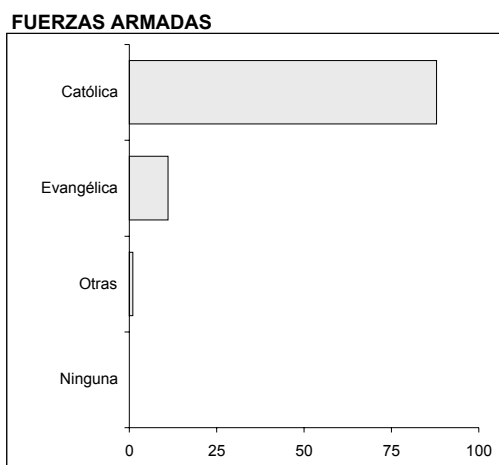
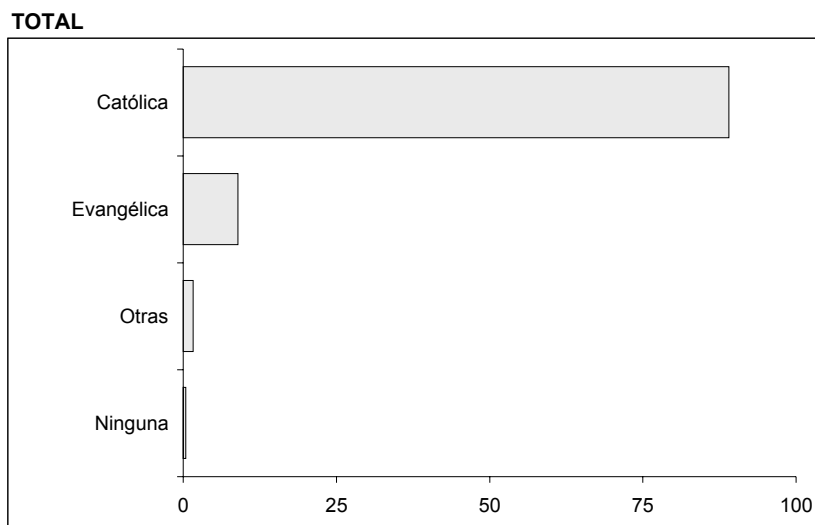

Nota: En los gráficos se han excluido los registros de personas sin información de religión: 45.2%.

CUADROS

CUADRO 1
PERÚ 1980-2000: CASOS DE VIOLACIÓN SEXUAL REPORTADOS A LA CVR SEGÚN AÑO EN EL QUE OCURRIERON LOS HECHOS POR PRESUNTO RESPONSABLE GRUPAL

AÑO	TOTAL	PRESUNTO RESPONSABLE GRUPAL				
		FUERZAS ARMADAS	FUERZAS POLICIALES	AGENTES ESTATALES n.e.	CADS	PARAMILITARES
TOTAL	449	345	83	76	24	-
1980	-	-	-	-	-	-
1981	1	-	1	-	-	-
1982	6	-	6	-	-	-
1983	55	42	16	13	1	-
1984	80	57	12	22	10	-
1985	39	35	2	3	3	-
1986	22	21	-	3	-	-
1987	25	19	6	4	-	-
1988	31	25	5	6	1	-
1989	26	24	2	5	-	-
1990	62	51	8	7	4	-
1991	29	22	4	3	4	-
1992	25	14	10	9	-	-
1993	19	14	5	-	-	-
1994	16	11	4	1	-	-
1995	3	1	1	-	1	-
1996	8	7	1	-	-	-
1997	-	-	-	-	-	-
1998	-	-	-	-	-	-
1999	-	-	-	-	-	-
2000	2	2	-	-	-	-

Nota: Resultado del análisis del 70% de los testimonios

Los agentes del estado, fuerzas armadas, fuerzas policiales y CADs actuaban solos o en combinación. Por ejemplo, en la columna fuerzas armadas se registran tanto los actos cometidos por miembros de ésta en actuaciones solas, como aquellos otros actos donde también participaron las fuerzas policiales y/o CADs. De igual manera, en la columna CADs se registran los actos cometidos por sus miembros actuando solos o en colaboración con otras fuerzas. Es así que la suma de los actos puede diferir del total, porque un acto puede estar registrado en más de una columna. El total de actos reportados a la CVR aparece en la primera columna.

CUADRO 2

PERÚ 1980-2000: CASOS DE VIOLACIÓN SEXUAL REPORTADOS A LA CVR SEGÚN DEPARTAMENTO EN EL QUE OCURRIERON LOS HECHOS POR PRESUNTO RESPONSABLE GRUPAL

DEPARTAMENTO	TOTAL	PRESUNTO RESPONSABLE GRUPAL				
		FUERZAS ARMADAS	FUERZAS POLICIALES	AGENTES ESTATALES n.e.	CADS	PARAMILITARES
TOTAL	449	345	83	76	24	-
ANCASH	2	1	1	-	-	-
APURÍMAC	47	40	8	10	-	-
AREQUIPA	1	-	1	-	-	-
AYACUCHO	204	160	31	47	12	-
CAJAMARCA	2	1	1	-	-	-
CALLAO	2	2	-	-	-	-
CUSCO	20	13	4	2	3	-
HUANCAVELICA	56	53	5	12	-	-
HUÁNUCO	37	34	3	1	-	-
JUNÍN	21	9	6	-	9	-
LA LIBERTAD	1	-	1	-	-	-
LAMBAYEQUE	5	1	4	-	-	-
LIMA	12	2	9	2	-	-
PASCO	5	5	-	-	-	-
PIURA	4	-	3	1	-	-
PUNO	4	-	4	-	-	-
SAN MARTÍN	10	9	1	1	-	-
UCAYALI	15	14	1	-	-	-
AMAZONAS	1	1	-	-	-	-

Nota: Resultado del análisis del 70% de los testimonios

Los agentes del estado, fuerzas armadas, fuerzas policiales y CADs actuaban solos o en combinación. Por ejemplo, en la columna fuerzas armadas se registran tanto los actos cometidos por miembros de ésta en actuaciones solas, como aquellos otros actos donde también participaron las fuerzas policiales y/o CADs. De igual manera, en la columna CADs se registran los actos cometidos por sus miembros actuando solos o en colaboración con otras fuerzas. Es así que la suma de los actos puede diferir del total, porque un acto puede estar registrado en más de una columna. El total de actos reportados a la CVR aparece en la primera columna.

CUADRO 3

PERÚ 1980-2000: CASOS DE VIOLACIÓN SEXUAL REPORTADOS A LA CVR SEGÚN CARACTERÍSTICAS DE LA VÍCTIMA POR PRESUNTO RESPONSABLE GRUPAL

CARACTERÍSTICAS SOCIODEMOGRÁFICAS	TOTAL	PRESUNTO RESPONSABLE GRUPAL				
		FUERZAS ARMADAS	FUERZAS POLICIALES	AGENTES ESTATALES n.e.	CADS	PARAMILITARES
TOTAL	449	345	83	76	24	-
SEXO						
Total	449	345	83	76	24	-
Femenino	438	338	79	76	23	-
Masculino	11	7	4	-	1	-
EDAD						
Total	289	221	57	49	12	-
0 a 9	4	4	-	1	-	-
10 a 19	89	72	13	11	5	-
20 a 29	112	81	28	24	3	-
30 a 39	54	40	12	8	1	-
40 a 49	14	11	2	3	1	-
50 a 59	9	7	2	2	-	-
60 a 69	5	4	-	-	2	-
70 a +	2	2	-	-	-	-
NIVEL EDUCATIVO						
Total	253	194	52	42	10	-
Ninguno	56	43	8	11	6	-
Inicial	3	2	1	1	-	-
Primaria	109	87	18	20	4	-
Secundaria	52	38	14	5	-	-
Superior	33	24	11	5	-	-
ESTADO CIVIL						
Total	288	221	56	49	12	0
Soltero(a)	118	92	25	20	5	0
Casado(a) / Conviviente	155	121	23	29	7	0
Separado(a) / Divorciado(a)	7	3	5	0	0	0
Viudo(a)	8	5	3	0	0	0
IDIOMA MATERNO						
Total	279	213	56	44	12	0
Quechua	214	172	36	41	8	0
Castellano	65	41	20	3	4	0
OCUPACIÓN						
Total	183	135	40	25	7	0
Campesinos	67	53	8	13	5	0
Amas de casa	50	42	6	7	1	0
Vendedores y comerciantes	26	10	15	0	1	0
Profesores	11	9	3	1	0	0
Autoridades y dirigentes locales	7	7	0	0	0	0
Empleados	6	5	1	1	0	0
Trabajadores independientes	5	2	3	1	0	0
Estudiantes univers. y de IST	4	4	0	0	0	0
Obreros	2	0	2	0	0	0
Otras ocupaciones	5	3	2	2	0	0
RELIGIÓN						
Total	246	190	44	39	12	0
Católica	219	167	40	36	12	0
Evangélica	22	21	1	2	0	0
Otras	4	2	2	1	0	0
Ninguna	1	0	1	0	0	0
LUGAR DE NACIMIENTO						
Total	290	222	57	50	11	0
AYACUCHO	127	104	18	32	5	0
HUANCAVELICA	39	36	4	8	0	0
APURÍMAC	32	23	9	5	0	0
HUÁNUCO	29	27	2	2	0	0
JUNÍN	16	8	3	0	6	0
CUSCO	10	8	2	0	0	0
LIMA - CALLAO	5	3	2	1	0	0
SAN MARTÍN	4	4	0	0	0	0
UCAYALI	2	2	0	0	0	0
PUNO	2	0	2	0	0	0
OTROS	24	7	15	2	0	0

Nota: El total para cada una de las variables difiere del total general debido a la ausencia de información en algunos registros.

Resultado del análisis del 70% de los testimonios

Los agentes del estado, fuerzas armadas, fuerzas policiales y CADs actuaban solos o en combinación. Por ejemplo, en la columna fuerzas armadas se registran tanto los actos cometidos por miembros de ésta en actuaciones solas, como aquellos otros actos donde también participaron las fuerzas policiales y/o CADs. De igual manera, en la columna CADs se registran los actos cometidos por sus miembros actuando solos o en colaboración con otras fuerzas. Es así que la suma de los actos puede diferir del total, porque un acto puede estar registrado en más de una columna. El total de actos reportados a la CVR aparece en la primera columna.

III. DETENIDOS POR DELITO DE TERRORISMO

CUADRO

CUADRO 1
PERÚ 1980-2000: PERSONAS DETENIDAS ACTUALMENTE POR DELITO DE TERRORISMO QUE PRESENTARON SU TESTIMONIO A LA
CVR SEGÚN CARACTERÍSTICAS SOCIODEMOGRÁFICAS POR FILIACIÓN ATRIBUIDA

CARACTERÍSTICAS DEL DECLARANTE	TOTAL		FILIACIÓN ATRIBUIDA			
			PCP SENDERO LUMINOSO		MRTA	
	CASOS	PORCENTAJES	CASOS	PORCENTAJES	CASOS	PORCENTAJES
TOTAL	821	100.00	700	100.00	121	100.00
SEXO DEL DECLARANTE						
Total	821	100.00	700	100.00	121	100.00
Femenino	146	21.63	128	22.38	18	17.48
Masculino	675	82.22	572	81.71	103	85.12
EDAD ACTUAL						
Total	809	100.00	688	100.00	121	100.00
Menos de 20 años	1	0.12	1	0.15	-	-
20 a 29	53	6.55	34	4.94	19	15.70
30 a 39	428	52.90	360	52.33	68	56.20
40 a 49	226	27.94	202	29.36	24	19.83
50 a 59	81	10.01	72	10.47	9	7.44
60 a 69	19	2.35	18	2.62	1	0.83
70 a +	1	0.12	1	0.15	-	-
NIVEL EDUCATIVO						
Total	746	100.00	632	100.00	114	100.00
Ninguno	17	2.28	12	1.90	5	4.39
Inicial	3	0.40	3	0.47	-	-
Primaria	156	20.91	131	20.73	25	21.93
Secundaria	212	28.42	166	26.27	46	40.35
Superior	358	47.99	320	50.63	38	33.33
ESTADO CIVIL DEL DECLARANTE						
Total	742	100.00	629	100.00	113	51.33
Casado(a) / Conviviente	378	50.94	323	51.35	55	48.67
Soltero(a)	329	44.34	273	43.40	56	49.56
Separado(a) / Divorciado(a)	29	3.91	27	4.29	2	1.77
Viudo(a)	6	0.81	6	0.95	-	-
RELIGIÓN DEL DECLARANTE						
Total	627	100.00	524	100.00	103	100.00
Católica	478	76.24	394	75.19	84	81.55
Evangélica	66	10.53	57	10.88	9	8.74
Otras	30	4.78	21	4.01	9	8.74
Ninguna	53	8.45	52	9.92	1	0.97
IDIOMA MATERNO DEL DECLARANTE						
Total	758	100.00	645	100.00	113	100.00
Catellano	554	73.09	457	70.85	97	85.84
Quechua	189	24.93	174	26.98	15	13.27
Otras lenguas nativas	15	1.98	14	2.17	1	0.88
OCUPACIÓN						
Total	737	100.00	634	100.00	103	100.00
Estudiantes univers. y de IST	155	21.03	140	22.08	15	14.56
Campesinos	151	20.49	123	19.40	28	27.18
Vendedores y comerciantes	124	16.82	105	16.56	19	18.45
Trabajadores independientes	82	11.13	69	10.88	13	12.62
Autoridades y dirigentes locales	60	8.14	55	8.68	5	4.85
Profesores	43	5.83	41	6.47	2	1.94
Empleados	37	5.02	29	4.57	8	7.77
Otras ocupaciones	29	3.93	22	3.47	7	6.80
Obreros	24	3.26	21	3.31	3	2.91
Profesionales e intelectuales	14	1.90	13	2.05	1	0.97
Amas de casa	11	1.49	10	1.58	1	0.97
Fuerzas armadas y policiales	7	0.95	6	0.95	1	0.97
DEPARTAMENTO DE NACIMIENTO DEL DECLARANTE						
Total	814	100.00	695	100.00	119	100.00
LIMA - CALLAO	243	29.85	215	30.94	28	23.53
AYACUCHO	76	9.34	76	10.94	-	-
HUÁNUCO	54	6.63	52	7.48	2	1.68
JUNÍN	51	6.27	31	4.46	20	16.81
SAN MARTÍN	37	4.55	15	2.16	22	18.49
PUNO	33	4.05	31	4.46	2	1.68
CUSCO	29	3.56	26	3.74	3	2.52
HUANCAVELICA	26	3.19	21	3.02	5	4.20
APURÍMAC	18	2.21	18	2.59	-	-
UCAYALI	7	0.86	5	0.72	2	1.68
OTROS	240	29.48	205	29.50	35	29.41
AREA URBANA RURAL DEL LUGAR DE NACIMIENTO						
Total	814	100.00	695	100.00	119	100.00
Urbana	475	58.35	406	58.42	69	57.98
Rural	339	41.65	289	41.58	50	42.02
EDAD AL MOMENTO DE LA DETENCIÓN						
Total	769	100.00	655	100.00	114	100.00
Menos de 20	66	8.58	46	7.02	20	17.54
20 a 29	423	55.01	360	54.96	63	55.26
30 a 39	191	24.84	169	25.80	22	19.30
40 a 49	72	9.36	63	9.62	9	7.89
50 a 59	16	2.08	16	2.44	-	-
60 a 69	1	0.13	1	0.15	-	-
AÑO DE DETENCIÓN						
Total	778	100.00	664	100.00	114	100.00
1980-1985	40	5.14	38	5.72	2	1.75
1986-1990	133	17.10	114	17.17	19	16.67
1991-1995	514	66.07	433	65.21	81	71.05
1996-2000	91	11.70	79	11.90	12	10.53

Nota: El total para cada una de las variables puede diferir del total general debido a la ausencia de información en algunos registros.

MAPAS

MAPA 1. TESTIMONIOS DE PENALES RECOGIDOS POR DEPARTAMENTO

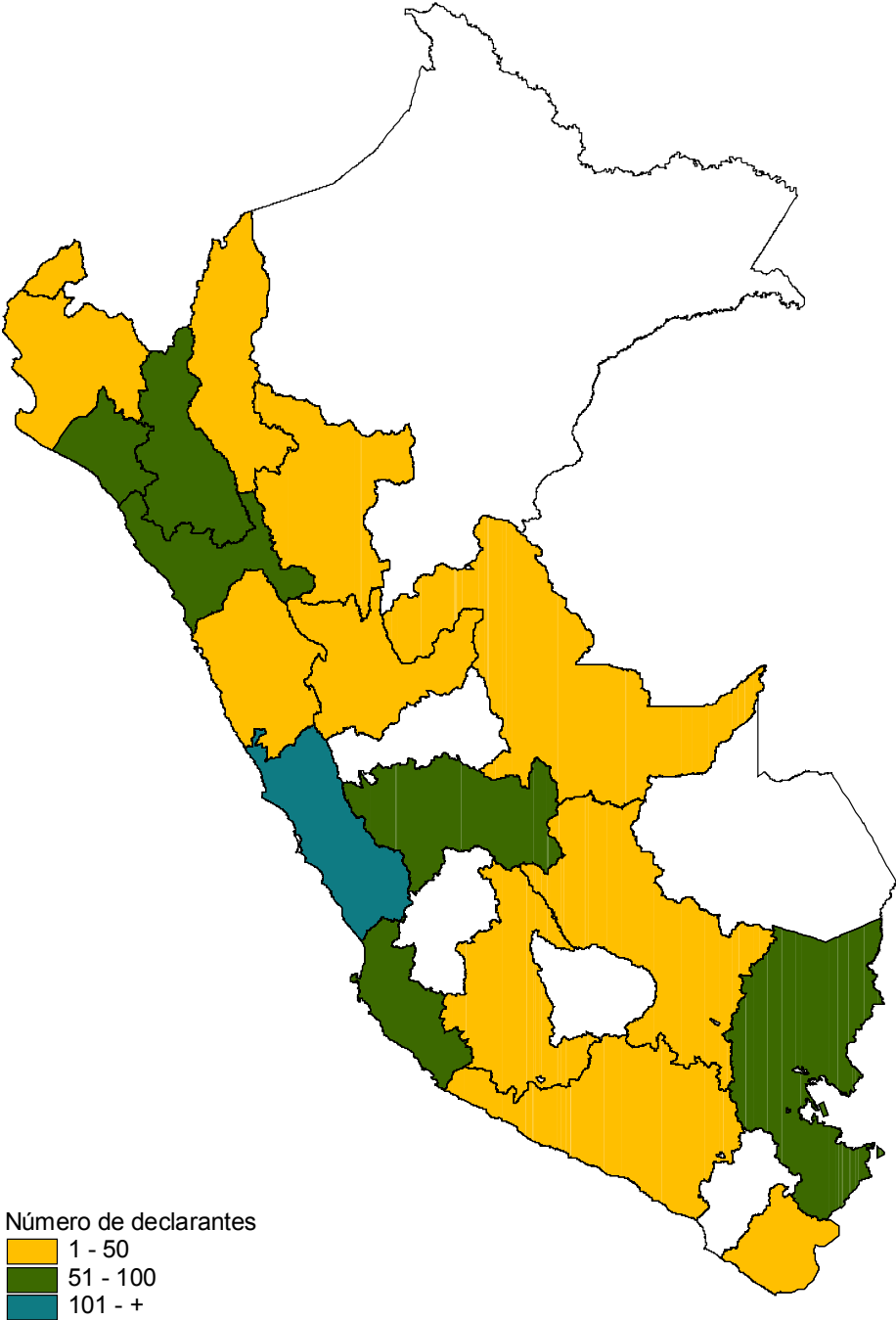

IV. TESTIMONIOS Y DECLARANTES

CUADROS

CUADRO 1**CANTIDAD DE TESTIMONIOS RECOGIDOS POR LA CVR SEGÚN IDIOMA DE LA ENTREVISTA POR SEDE REGIONAL**

IDIOMA DE LA ENTREVISTA	TOTAL	SEDE REGIONAL					TESTIMONIOS EN PENALES
		SEDE LIMA	SEDE SUR CENTRAL	SEDE CENTRO	SEDE NOR ORIENTAL	SEDE SUR ANDINA	
TOTAL	16 917	2 185	5 393	3 008	3 399	1 773	1 159
CASTELLANO	12 277	2 123	1 697	2 817	3 379	1 114	1 147
QUECHUA	5 350	94	4 051	363	20	814	8
ASHANINKA	50	-	-	50	-	-	-
AYMARA	14	3	4	2	1	3	1
MASHIGUENGA	11	2	1	5	1	2	-
OTROS	26	-	22	3	-	1	-

Nota: algunas entrevistas fueron tomadas en más de 1 idioma, por ello la suma vertical puede ser mayor que la cantidad de testimonios tomados.

CUADRO 2
CARACTERISTICAS DE LAS PERSONAS QUE PRESENTARON SU TESTIMONIO A LA CVR

CARACTERISTICAS DEL DECLARANTE	TOTAL	SEDES REGIONALES				
		SEDE LIMA	SEDE SUR CENTRAL	SEDE CENTRO	SEDE NOR ORIENTAL	SEDE SUR ANDINA
TOTAL	17 058	2 374	5 955	3 281	3 536	1 912
SEXO DEL DECLARANTE						
Total	17 020	2 348	5 955	3 272	3 533	1 912
Femenino	9 595	1 156	3 724	1 610	2 154	951
Masculino	7 425	1 192	2 231	1 662	1 379	961
EDAD DEL DECLARANTE						
Total	16 382	2 218	5 742	3 167	3 392	1 863
18 - 24	634	82	217	145	124	66
25 - 34	2 634	340	911	527	573	283
35 - 44	4 354	593	1 376	870	992	523
45 - 54	3 829	595	1 293	733	762	446
55 - 64	2 720	340	989	521	553	317
65 y más	2 211	268	956	371	388	228
RELACIÓN DE PARENTESCO CON VÍCTIMAS MUERTAS O DESAPARECIDAS						
Total	17 058	2 374	5 955	3 281	3 536	1 912
No es familiar directo de víctimas muertas o desaparecidas	6 587	1 404	1 423	1 471	1 284	1 005
Sí es familiar directo de víctimas muertas o desaparecidas	10 471	970	4 532	1 810	2 252	907
RELACIÓN DE PARENTESCO CON VÍCTIMAS DESAPARECIDAS						
Total	17 058	2 374	5 955	3 281	3 536	1 912
No es familiar directo de alguna víctima desaparecida	13 908	2 099	4 619	2 822	2 648	1 720
Sí es familiar directo de alguna víctima desaparecida	3 150	275	1 336	459	888	192
DEPARTAMENTO DE NACIMIENTO DEL DECLARANTE						
Total	16 697	2 256	5 887	3 213	3 458	1 883
AMAZONAS	37	22	-	1	14	-
ANCASH	455	390	4	8	53	-
APURÍMAC	1 477	68	378	68	4	959
AREQUIPA	56	33	-	6	1	16
AYACUCHO	5 848	552	5 077	187	12	20
CAJAMARCA	165	91	-	19	54	1
CALLAO	18	12	3	1	1	1
CUSCO	349	22	21	4	2	300
HUANCAVELICA	1 565	162	299	1 100	4	-
HUÁNUCO	2 271	47	3	28	2 192	1
ICA	90	61	12	4	7	6
JUNÍN	1 639	77	16	1 513	32	1
LA LIBERTAD	158	94	-	8	56	-
LAMBAYEQUE	27	18	-	-	9	-
LIMA	450	239	67	82	49	13
LORETO	110	11	-	-	99	-
MADRE DE DIOS	3	-	-	-	2	1
MOQUEGUA	5	4	-	1	-	-
PASCO	255	22	1	167	65	-
PIURA	287	268	-	5	14	-
PUNO	600	28	5	3	2	562
SAN MARTÍN	699	11	-	3	684	1
TACNA	8	7	-	-	-	1
TUMBES	13	10	1	1	1	-
UCAYALI	112	7	-	4	101	-
DEPARTAMENTO DE LA ENTREVISTA						
Total	17 058	2 374	5 955	3 281	3 536	1 912
AYACUCHO	5 313	4	5 309	-	-	-
APURIMAC	1 444	-	442	-	-	1 002
HUANCAVELICA	1 154	1	188	965	-	-
CUSCO	316	-	-	-	-	316
HUÁNUCO	2 441	-	-	-	2 441	-
UCAYALI	299	-	-	-	299	-
SAN MARTÍN	735	-	-	-	735	-
PUNO	579	-	-	-	-	579
JUNIN - PASCO	2 308	1	-	2 305	2	-
LIMA - CALLAO	1 174	1 147	13	10	2	2
OTROS	1 295	1 221	3	1	57	13

Nota: El número de declarantes es mayor que el número de testimonios debido que se realizaron entrevistas colectivas. En el cuadro se han excluido los declarantes de los testimonios de penales. El total para cada una de las variables puede diferir del total general debido a la ausencia de información en algunos registros.

MAPAS

MAPA 1. COBERTURA DE LAS SEDES REGIONALES DE LA CVR

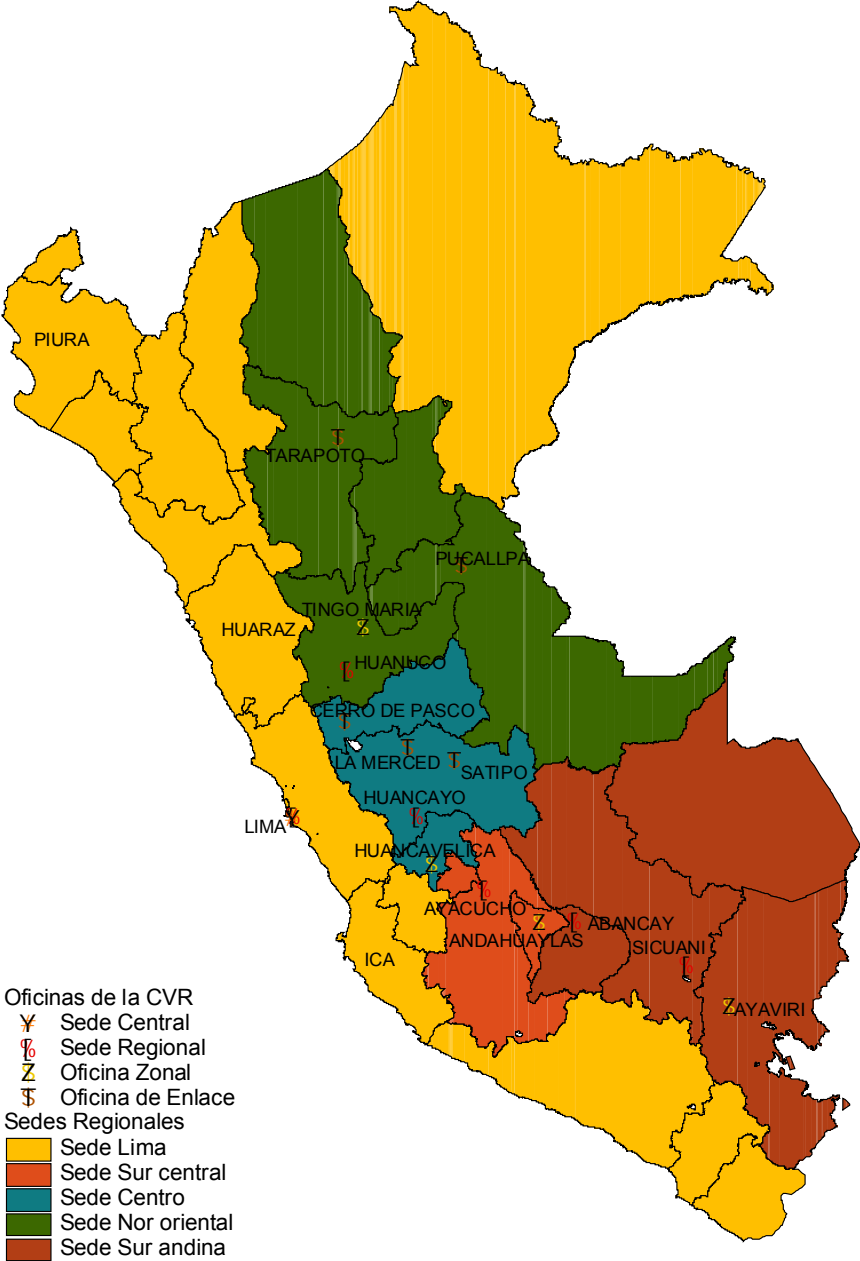

MAPA 2. TESTIMONIOS RECOGIDOS POR DEPARTAMENTO

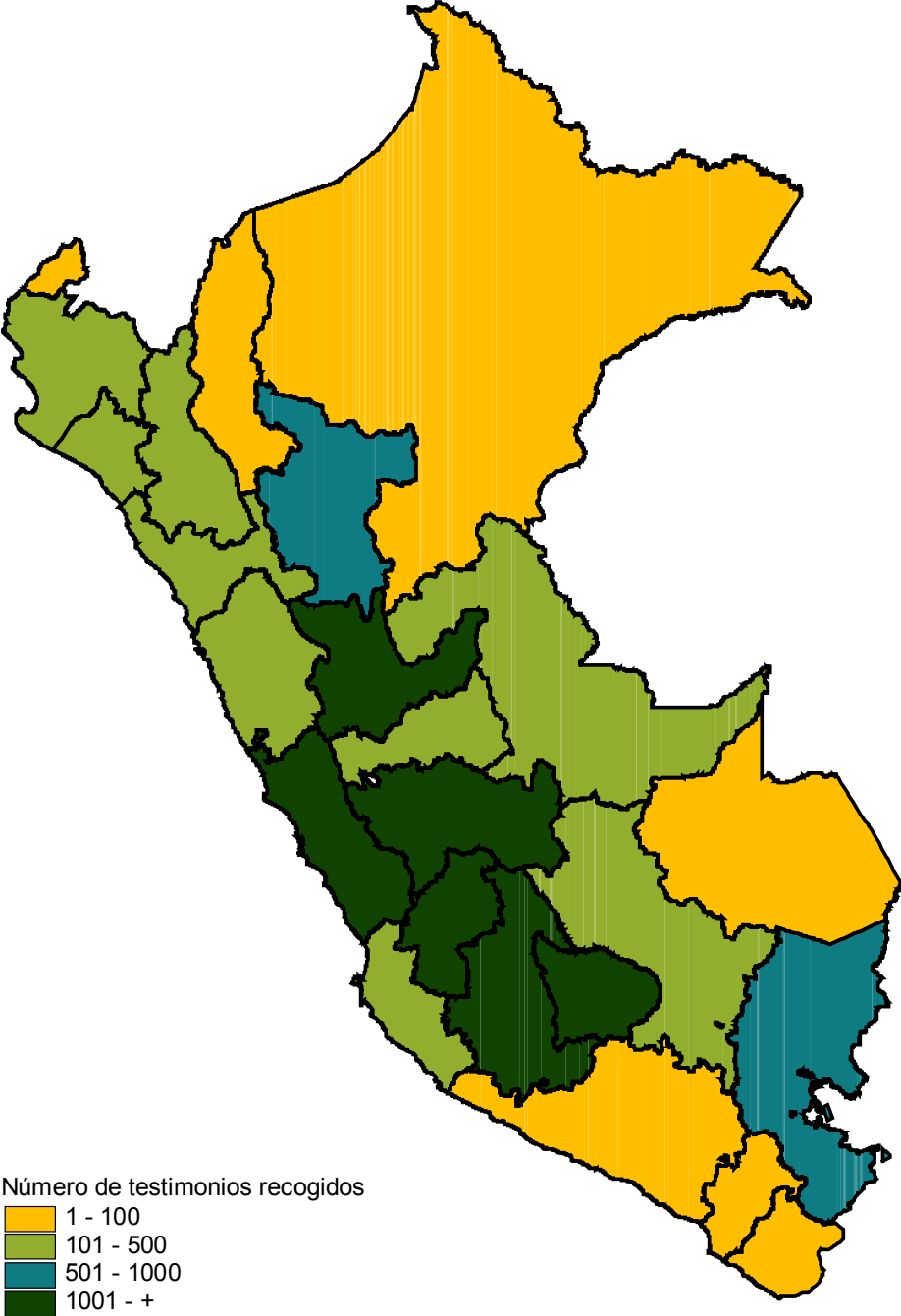

MAPA 3. TESTIMONIOS RECOGIDOS POR PROVINCIA

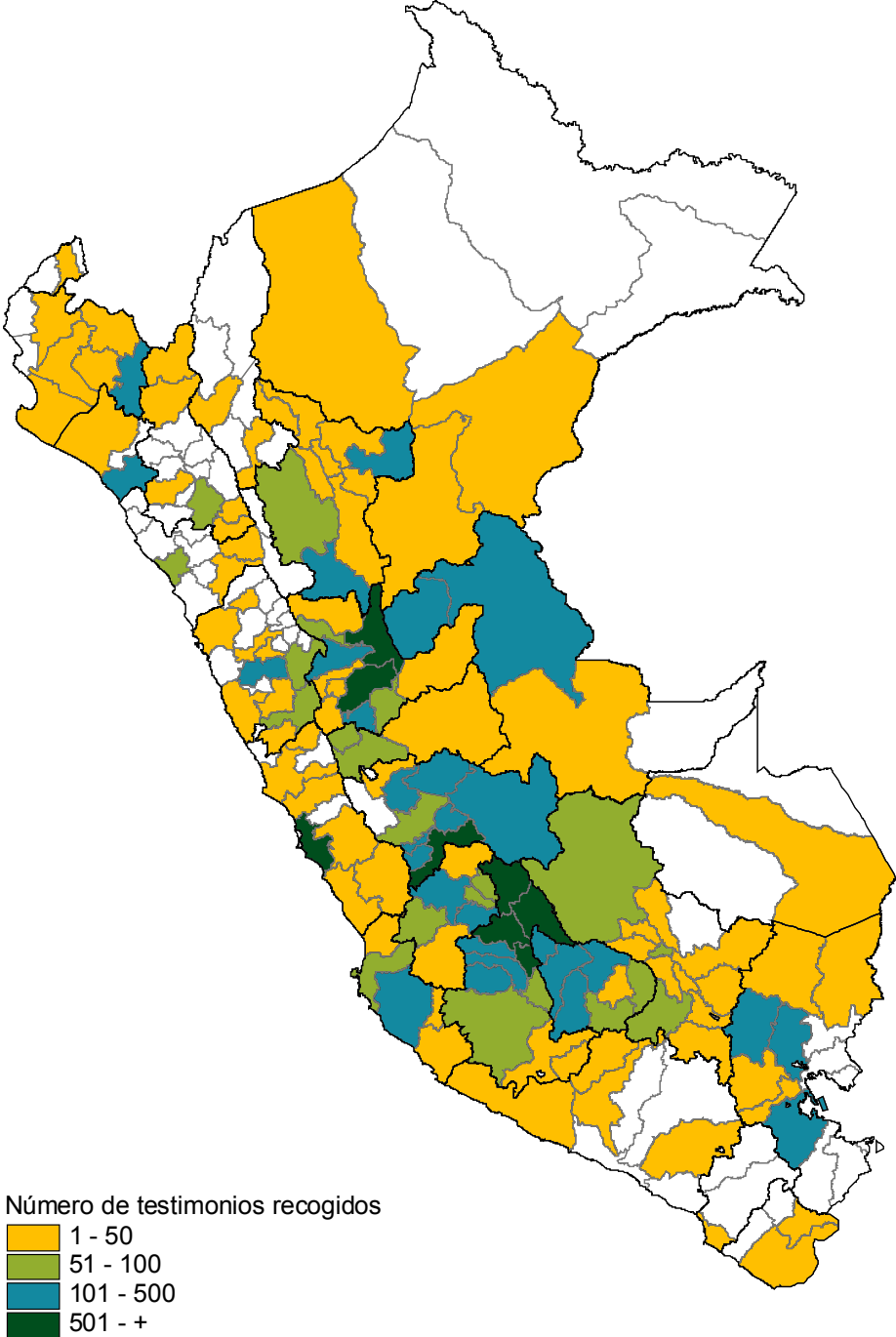

MAPA 4. TESTIMONIOS RECOGIDOS POR DISTRITO

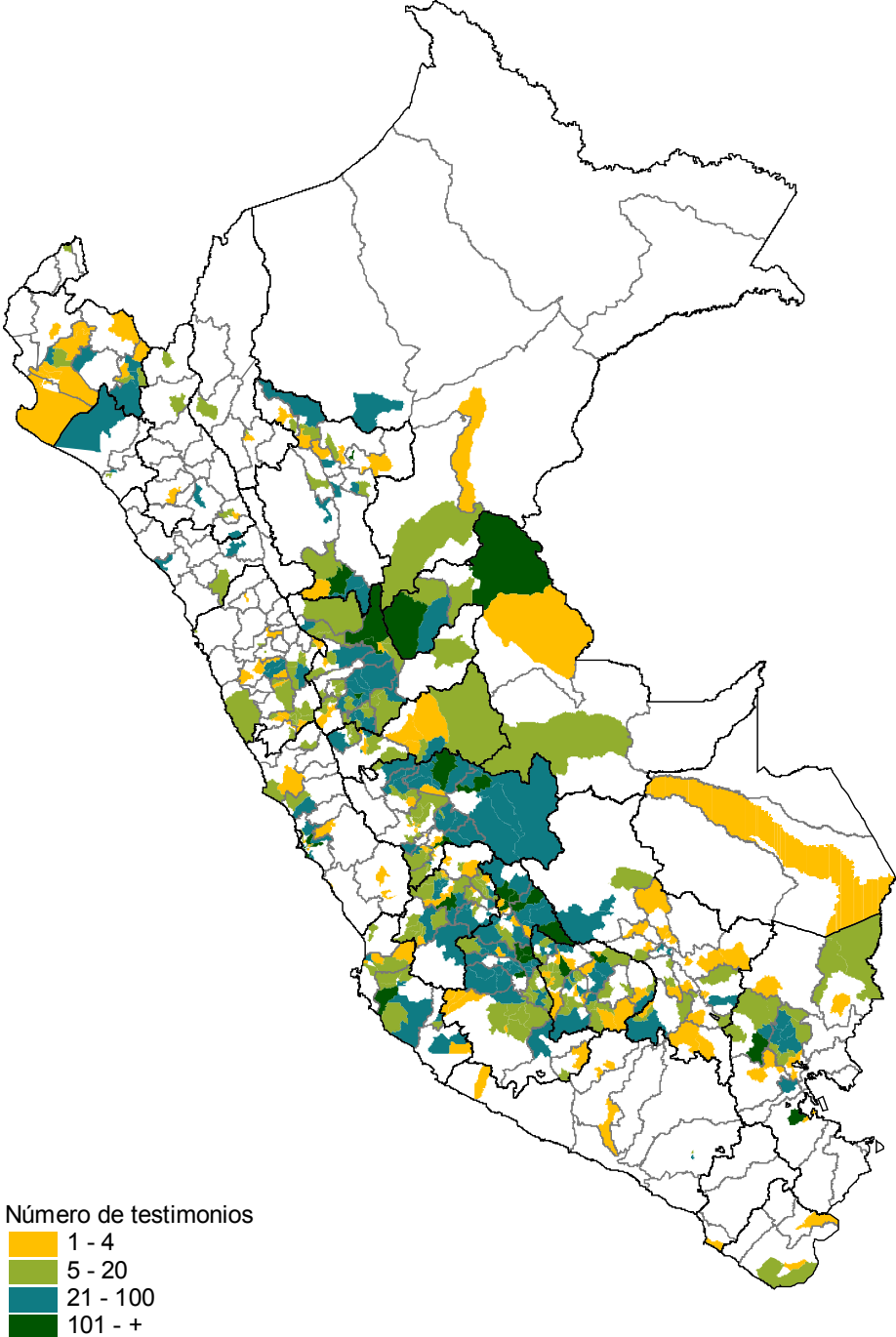

MAPA 5. DECLARANTES SEGÚN SEXO POR DEPARTAMENTO DONDE RINDIERON SU TESTIMONIO

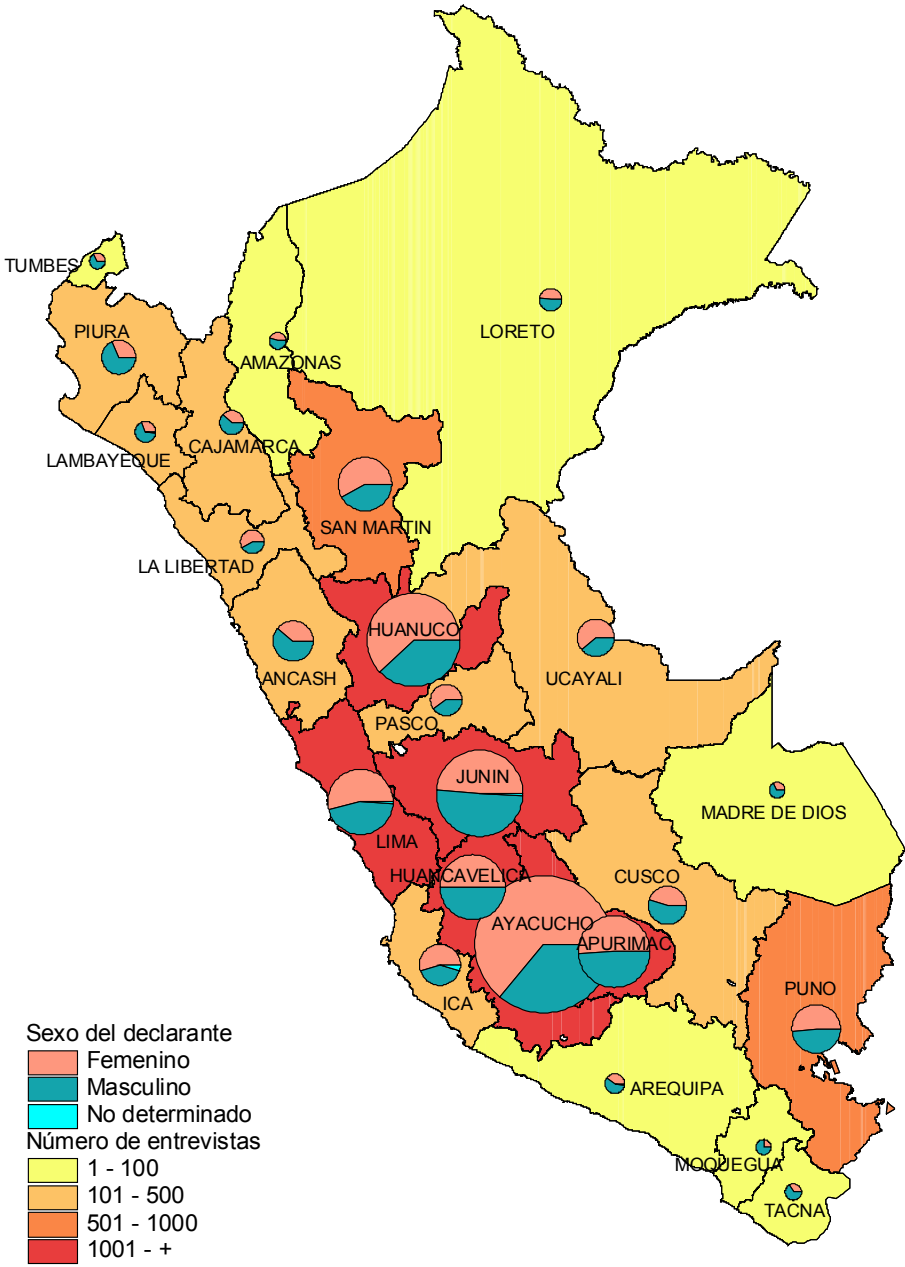

MAPA 6. DECLARANTES SEGÚN PROVINCIA DONDE RINDIERON SU TESTIMONIO

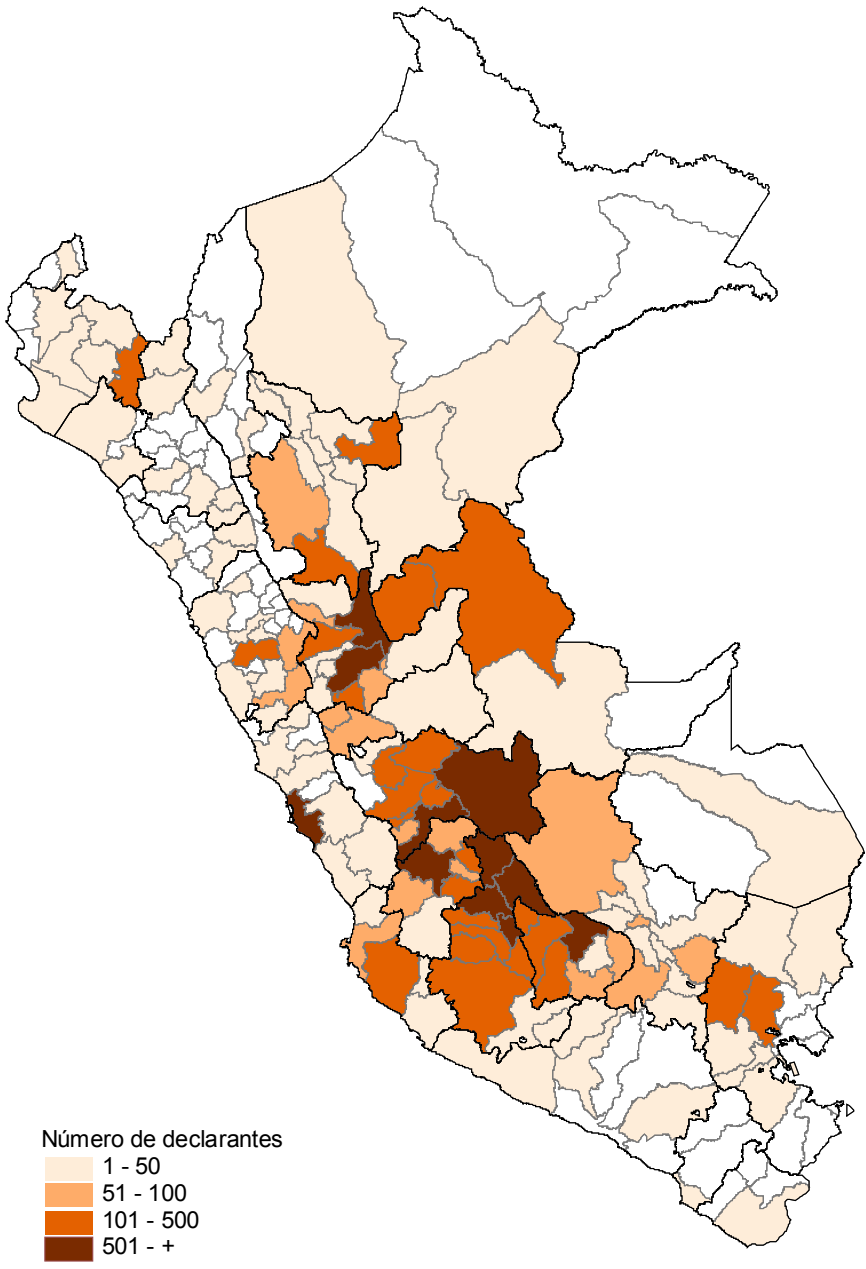

MAPA 7. DECLARANTES SEGÚN PROVINCIA DE RESIDENCIA HABITUAL

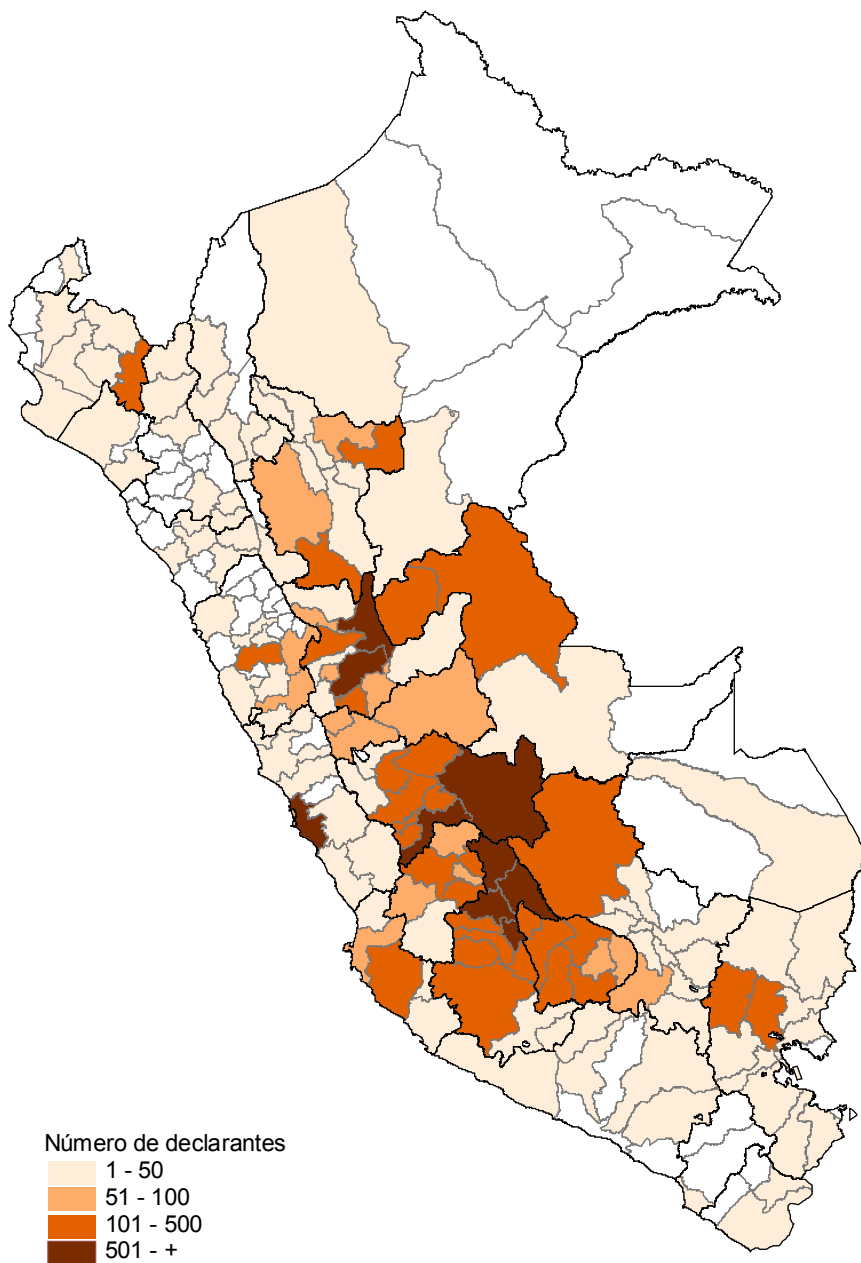

MAPA 8. DECLARANTES SEGÚN PROVINCIA DE NACIMIENTO

